

Relatório Anual
de Ações de
Assistência
Técnica e
Extensão Rural
RAA

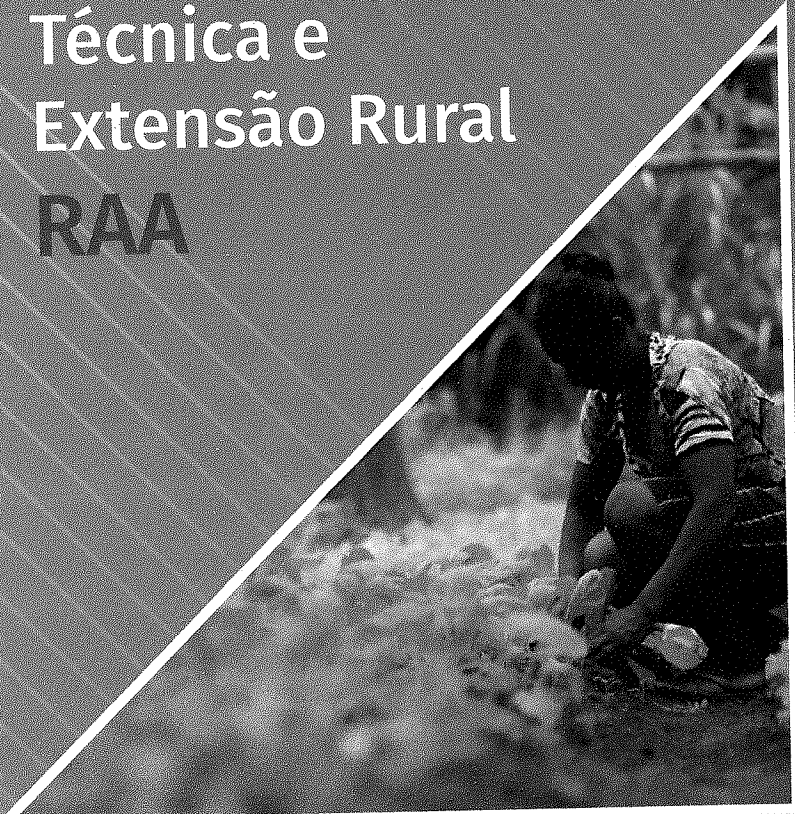

EMATER
Minas Gerais

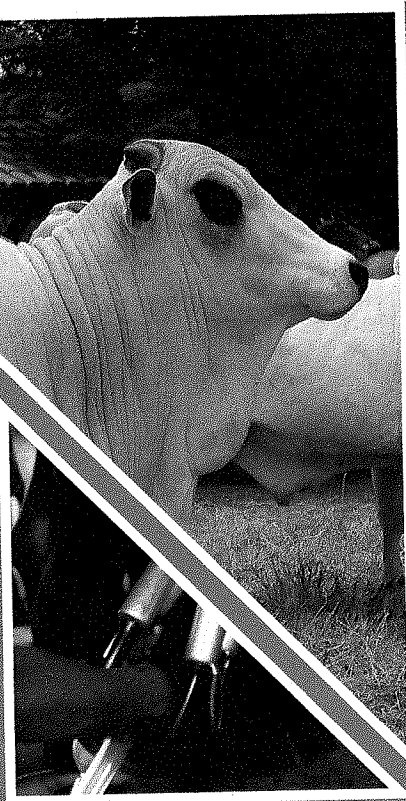
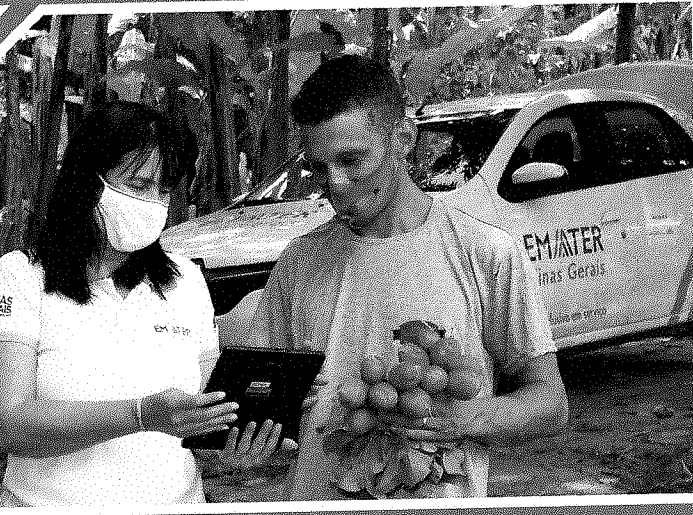
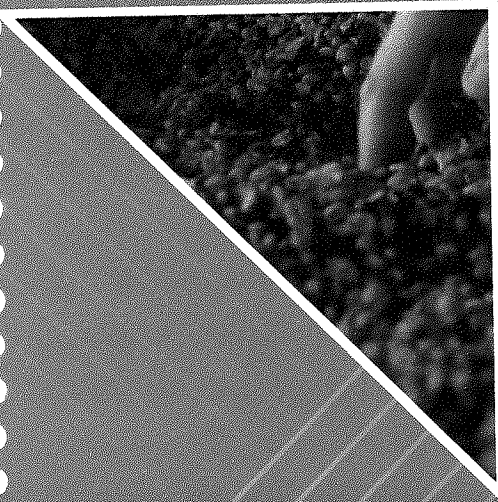

Ano 2020

Governador do Estado de Minas Gerais
Romeu Zema Neto

**Secretária de Estado de Agricultura, Pecuária e
Abastecimento**
Ana Maria Soares Valentini

Diretoria Executiva da Emater-MG
Diretora-Presidente
Luisa Cardoso Barreto

Diretor Administrativo e Financeiro
Cláudio Augusto Bortolini

Diretor Técnico
Feliciano Nogueira de Oliveira

Produção

Emater-MG
Assessoria de Comunicação
Departamento de Planejamento e Gestão
Estratégica
Equipe do Escritório Local

Relatório Anual de Ações de Assistência Técnica e Extensão Rural

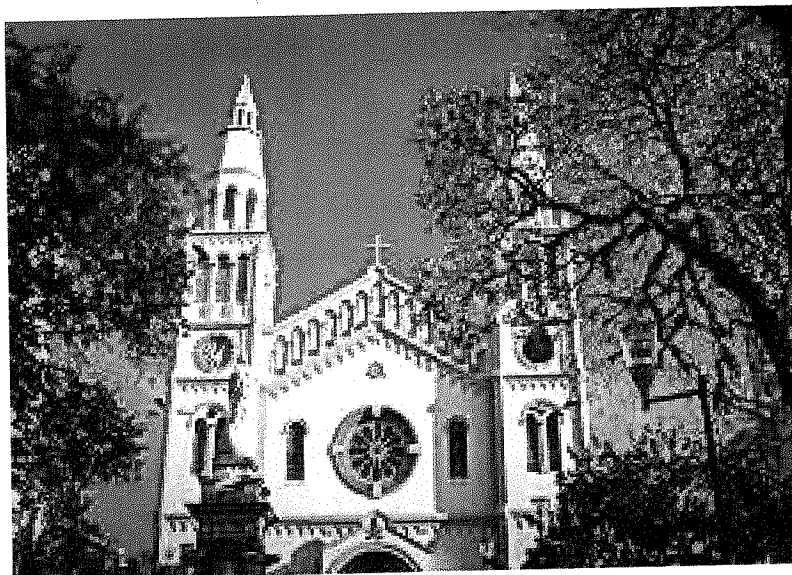

Município: Pouso Alegre

RAA de 2020

Conteúdo

1. Apresentação
 2. A Empresa
 3. Áreas de Atuação da EMATER-MG
 4. Resultados da EMATER-MG no Estado
 5. Dados do município de Pouso Alegre
 6. Principais produtos agropecuários do Município
 7. Resultados da EMATER-MG no Município
 8. Efetividade Financeira
 9. Equipe Local
- Anexo

1. Apresentação

Vivemos tempos em que a esperança, a coragem e a solidariedade devem sobressair aos desafios. Afinal, temos a mesma determinação, pisamos o mesmo solo e desejamos que ele seja fértil para todos. Este período de travessia tem nos mostrado a força das conexões para frutificar. A Emater-MG, que sempre atuou em rede, unindo produtores, mercado, governos, entidades representativas de classe, agregando mais e mais parceiros, para construir as melhores soluções, não tem ficado à sombra de si mesma. Se lança cada vez mais profundamente no mar do digital, ampliando presença, desbravando fronteiras, sendo o elo. Porque sabemos que somos mais fortes na soma!

Em 2020, as feiras online se multiplicaram pelo Estado com a articulação dos extensionistas. Os produtores tiveram hora marcada com os técnicos, pelas lives, no “Emater ao vivo”. Lançamos a “Mexpar 4.0 – Metodologia Participativa de Extensão, Ater digital conectando pessoas”, intensificando o uso da internet no trabalho de Assistência Técnica e Extensão Rural. Nossa produção de conteúdo nunca foi tão intensa, com inúmeras cartilhas, vídeos, áudios, tudo para nos mantermos conectados ao produtor, com informações relevantes, técnicas e de impacto em suas vidas.

E mesmo com distanciamento social, imposto pela pandemia, nunca estivemos tão próximos. Foram mais de 1,9 milhão de atendimentos prestados, 186 mil Declarações de Aptidão ao Pronaf (DAPs) ativas em nossos cadastros e mais de R\$ 900 milhões de crédito do Pronaf (Programa Nacional de Fortalecimento da Agricultura Familiar) foram injetados na economia mineira, por meio de projetos desenvolvidos pela Emater-MG.

Todo esse trabalho mereceu reconhecimento no 16º Prêmio Melhores do Agronegócio de 2020, da Revista Globo Rural, com o 2º lugar na categoria “Serviços Agropecuários”, além da presença, pelo terceiro ano consecutivo, no ranking das 400 maiores empresas do agronegócio nacional, listadas pela Revista Exame.

Mesmo navegando diante de incertezas, estamos prosperando, porque o que nos move são as pessoas, a missão de promover o desenvolvimento sustentável, o crescimento de Minas Gerais, em todos os seus rincões, para gerar melhoria da qualidade de vida. E é este senso de propósito e a certeza de que nosso objetivo é grande que seguirão nos guiando, em novos desafios!

Emater: conectando pessoas, ideias e soluções!

Diretoria Executiva

2. A Empresa

MISSÃO

Promover o Desenvolvimento Sustentável, por meio da assistência técnica e extensão rural, assegurando a qualidade de vida da sociedade mineira.

VISÃO

Ser essencial à sociedade mineira, com excelência na prestação de serviços de assistência técnica e extensão rural, para a promoção do desenvolvimento sustentável dos municípios de Minas Gerais.

Organograma

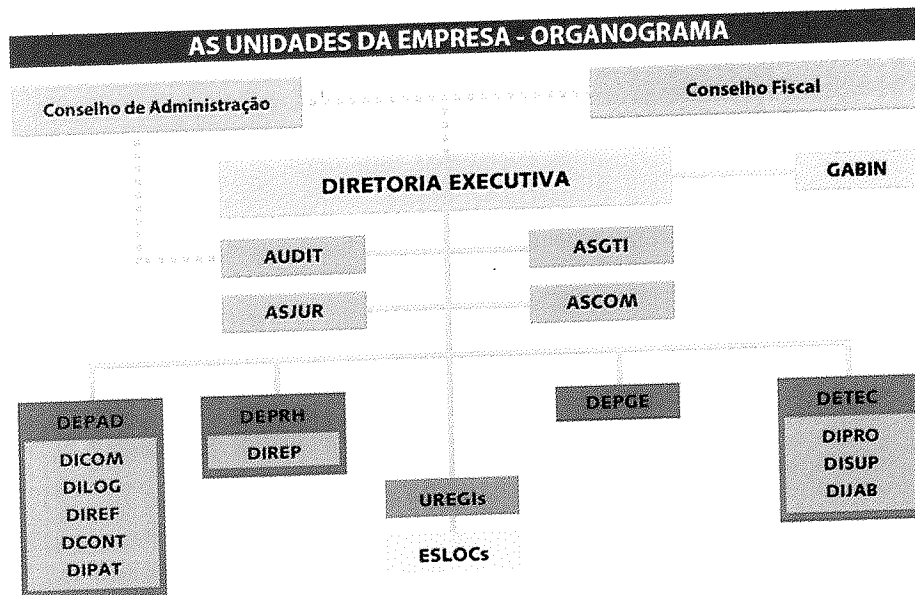

LEGENDA:

GABIN	Gabinete da Presidência	ASCOM	Assessoria de Comunicação
ASGTI	Assessoria em Gestão de Tecnologia da Informação	ASJUR	Assessoria Jurídica
AUDIT	Auditoria	DEPAD	Departamento de Administração
DCONT	Divisão de Contabilidade	DEPRH	Departamento de Recursos Humanos
DEPGE	Departamento de Planejamento e Gestão Estratégica	DETEC	Departamento Técnico
DICOM	Divisão de Compras	DIJAB	Divisão do Projeto Jaiba
DILOG	Divisão de Serviços e Logística	DIREF	Divisão de Recursos Financeiros
DIPAT	Divisão de Patrimônio	DIPRO	Divisão de Programas Especiais
DIREP	Divisão de Registro e Pagamento de Pessoal	DISUP	Divisão de Desenvolvimento e Suporte
ESLOCs	Escritórios Locais	UREGIs	Unidades Regionais

ABRANGÊNCIA:

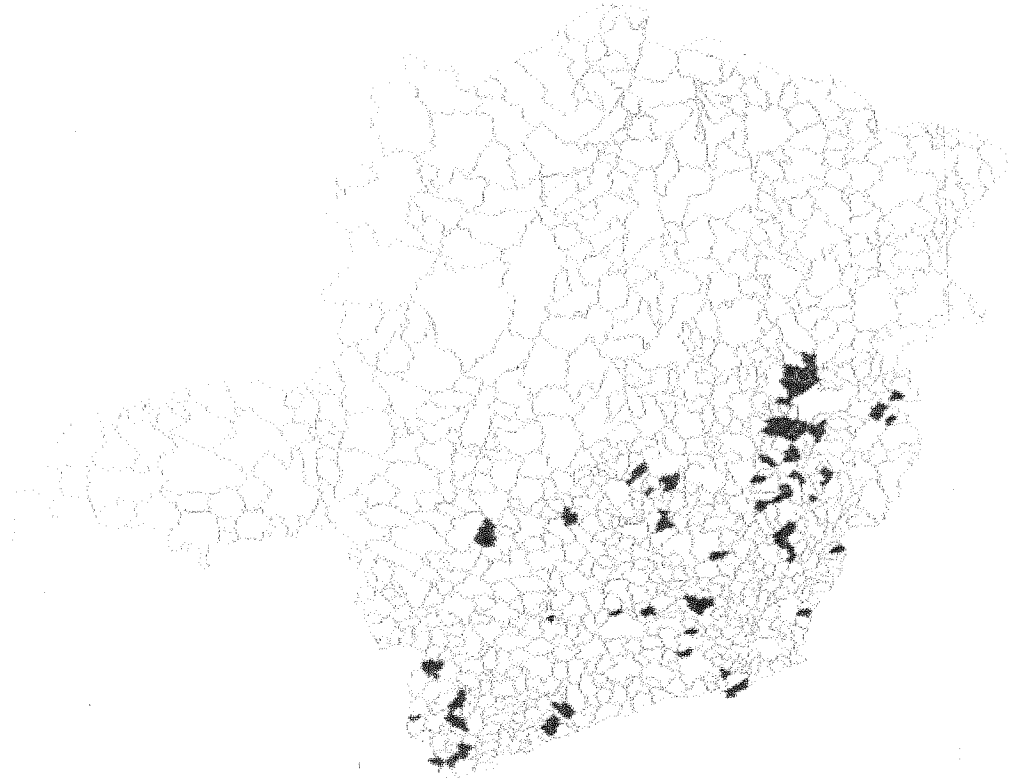

Número de municípios atendidos: 798
Número de clientes atendidos: 318.754
Cobertura do estado: 93%

Posição: Dezembro/2020

3. Áreas de Atuação da Emater–MG

ATER BOVINOCULTURA

No conjunto das atividades agropecuárias praticadas em Minas Gerais, a pecuária bovina destaca-se como uma das de maior expressividade econômica, pelo seu elevado potencial de produção e de agregação de valor. De forma complementar, a bovinocultura cumpre importante função social, gerando postos de trabalho e renda, e disponibilizando alimentos de alto valor nutritivo, como o leite e a carne, para a sociedade.

ATER CAFEICULTURA

De importância primordial para a agricultura familiar, a cafeicultura é uma atividade geradora de ocupação e renda que permite uma vida digna com possibilidade de crescimento na atividade. A cafeicultura mineira enfrenta grandes desafios em relação à competitividade, de modo especial, a agricultura familiar com restrições topográficas e organizacionais. As limitações de mecanização da atividade impõem a estes cafeicultores, a busca de alternativas que viabilizem a permanência no mercado com lucratividade. Esse contexto tem estimulado os agricultores familiares a identificar nichos de mercado, como os cafés diferenciados, o qual exige desse grupo maior investimento em qualificação dos processos produtivos, de gestão e mercadológicos.

ATER CULTURAS (EXCETO CAFEICULTURA)

A Agenda de Culturas se caracteriza por englobar importantes produtos da cesta básica brasileira, tais como: arroz, feijão, mandioca, milho e trigo; além de um importante item de exportação como a soja, e do setor energético como a cana de açúcar e o eucalipto. Portanto, além da inegável importância econômica e estratégica se reveste de suma relevância na segurança alimentar do estado de Minas Gerais, e do País.

ATER HORTALIÇAS E FRUTAS

A produção intensiva de alimentos está relacionada com uso de tecnologias que proporcionem ganhos de produção e produtividade, visando a geração de ocupação e renda dos agricultores. A agricultura familiar é responsável por grande parte da produção de alimentos que chega à mesa dos mineiros, entre estes se destacam: as frutas e as hortaliças.

ATER CRIAÇÕES (EXCETO BOVINOCULTURA)

A criação de pequenos animais é uma importante fonte de produção de alimentos energéticos e proteicos essenciais para a alimentação da população. As atividades relacionadas à produção de pequenos animais vêm experimentando aumento crescente nos índices de produção ao longo dos últimos anos no Brasil e em Minas Gerais. Diante do grande potencial produtivo apresentado por essas atividades, a ação da Emater-MG visa entre outros: a ampliação da oferta de pequenos animais e redução de perdas, com o uso de tecnologias sustentáveis de produção e melhoramento da gestão dos empreendimentos.

COMERCIALIZAÇÃO E GESTÃO

A agricultura familiar, em suas atividades agrícolas e não agrícolas, tem papel importante no desenvolvimento socioeconômico brasileiro. Em Minas Gerais, parte importante das atividades agrícolas destina-se à produção de alimentos in natura. Entre as atividades não agrícolas, destacam-se a agroindústria, o artesanato e o turismo rural. A agregação de valor aos produtos da agricultura familiar é mais que uma tradição, é uma forma de aumentar a renda das famílias rurais, valorizar a cultura e gerar ocupação. Atendendo à crescente demanda da agricultura familiar de Minas Gerais, em grande parte derivada destes desafios ligados à comercialização da sua produção, a Emater-MG também investe em ações de ATER com foco na organização, agregação de valor e mercado.

SEGURANÇA HÍDRICA E SUSTENTABILIDADE AMBIENTAL

A Emater-MG desenvolve diversos projetos voltados para a educação e conservação ambiental e também para a socialização de práticas produtivas que não agridam o ambiente. Ao buscar a sustentabilidade na agricultura e, mais do que isso, a conservação dos recursos naturais, é fundamental ter uma visão sistêmica da paisagem, da propriedade e dos ecossistemas que a compõem. Diante disso, as ações a favor da conservação da natureza e da perpetuidade da produção agropecuária não devem se embasar, portanto, somente na imposição de leis vistas como obrigação ou dever, mas sim a partir da consciência de que nossa vida depende das plantas, dos animais, de água pura e farta, da terra produtiva, do ar limpo e de condições climáticas adequadas, tendo a legislação e principalmente as instituições e as políticas públicas como aliados na promoção de incentivos àqueles que mantêm os ecossistemas naturais e os agrossistemas conservados e produtivos.

AGROECOLOGIA

A agricultura de base agroecológica, por ser menos impactante e mais sustentável, vem crescendo em todo o mundo. No Brasil, vem sendo discutida e demandada pela sociedade e investigada pelas instituições de ensino e pesquisa, tecnologias que promovam uma agricultura menos dependente de fertilizantes altamente solúveis e agrotóxicos, sem contaminação das pessoas, dos alimentos e do meio ambiente e que promova a saúde e considere o saber acumulado dos agricultores. Assim, a Emater-MG busca aumentar o número de agricultores produzindo em bases agroecológicas; ampliar a oferta de produtos orgânicos certificados para o mercado; ampliar o acesso dos agricultores familiares ao Pronaf Agroecologia e aumentar a inserção e permanência de agricultores familiares nos espaços de comercialização.

INCLUSÃO PRODUTIVA

Uma parcela significativa da população rural brasileira se encontra em situação de vulnerabilidade social e econômica. Isso aponta para a necessidade de formulação de políticas públicas articuladas para o combate e a erradicação da pobreza. Embora o meio rural tenha sido considerado, por muito tempo, um espaço privilegiado de produção e consumo, esta condição vem sofrendo mudanças em decorrência de vários fatores. As dificuldades de acesso dos agricultores familiares aos meios de produção, diminuição das oportunidades de ocupação e renda, constituem alguns desses fatores que comprometem diretamente a satisfação das necessidades básicas das famílias rurais: alimentação, saúde, educação, transporte, moradia.

4. Resultados da Emater-MG no Estado

Áreas de Atuação	Cientes atendidos	Atendimentos prestados
ATER Bovinocultura	86.525	212.702
ATER Cafeicultura	43.221	117.664
ATER Culturas (exceto cafeicultura)	79.380	194.544
ATER Hortaliças e Frutas	62.931	261.036
ATER Criações (exceto bovinocultura)	67.980	131.841
Comercialização e Gestão	97.412	248.004
Segurança Hídrica e Sustentabilidade Ambiental	124.447	212.947
Agroecologia	37.516	60.280
Inclusão Produtiva	215.565	502.620

Número Total de Agricultores Familiares atendidos	296.379
Número Total de demais públicos atendidos	22.375

Número total de atendimentos prestados	1.941.638
--	-----------

5. Dados do município de Pouso Alegre

IDH:	0774 - 12° estado
Produto interno bruto (PIB)	7.619.096.38
Produto interno bruto (PIB) da agropecuária	70.173.69
Participação da agropecuária no PIB	0,92%
Agricultores familiares, segundo o ICMS solidário	4.035.00

2020 – P.1-B

7.619.096.38

6. Principais produtos agropecuários do Município

Produto	Produção Anual		Agric. Familiares	Agric. Não Familiares
	Unid	Quant	Nº	Nº
Morango	ha	251	1075	15
Batata	ha	350	8	12
Soja	ha	35	01	1
Arroz Várzea Úmida	ha	10	4	0
Café Arábica	ha	30	9	4
Milho Silagem	ha	1700	225	10
Milho	ha	2100	250	5
Milho Verde	ha	15	6	0
Mandioca	ha	180	44	0
Mandioquinha-salsa	ha	60	4	2
Maracujá	ha	3	3	0
Alface	ha	17	4	1
Tomate	ha	22	25	0
Feijão 1ª Safra	ha	280	30	2
Feijão 2ª Safra	ha	250	23	2
Batata Doce	ha	22	25	0

EMATER

Minas Gerais

Mandioca Doce	ha	22	25	0
Pimentão	ha	15	30	0
Banana Prata	ha	28	5	0
Uva mesa	ha	8	2	2
Bovinocultura leite	Vacas ordenadas	7710	1049	18
Bovinocultura de corte	n° de animais abatidos /ano	3617	900	128
Apicultura	Colmeia	260	6	0
Avicultura postura	Cabeça	40.000	0	1

7. Resultados da Emater–MG no Município

Áreas de Atuação	Cientes atendidos	Atendimentos prestados
ATER Bovinocultura	115	544
ATER Cafeicultura	2	5
ATER Culturas (exceto cafeicultura)	36	187
ATER Hortaliças e Frutas	286	644
ATER Criações (exceto bovinocultura)	89	160
Comercialização e Gestão	128	225
Segurança Hídrica e Sustentabilidade Ambiental	132	197
Agroecologia	119	130
Inclusão Produtiva	335	736

Número Total de Agricultores Familiares atendidos	336
Número Total de demais públicos atendidos	14

Número total de atendimentos prestados	2826
--	------

8. Efetividade Financeira

Recursos viabilizados para o município com a interveniência da Emater-MG

Relação Custo-Benefício ATER no município:

Especificação	Valor do Recurso (R\$)
Crédito Rural – Pronaf e outras linhas (custeio e investimento)	417.640,00
ICMS Solidário – Produção de Alimentos	207.489,67
PNAE Municipal	516.702,33
PNAE Estadual	302.759,44
PNAE Federal	42.959,20
TOTAL	1.487.550,64

Para cada R\$ 1,00 aplicado pela Prefeitura Municipal nos serviços de ATER prestados pela Emater-MG, foram viabilizados para o município R\$ 9,08

9. Equipe Local

Nome	Cargo
José Abílio de Oliveira Filho	Extensionista Agropecuário I
Orlando Régis Teixeira	Extensionista Agropecuário II
Luciano Ferraz	Administrativo

JOSÉ ABÍLIO DE OLIVEIRA FILHO
Extensionista Agropecuário I

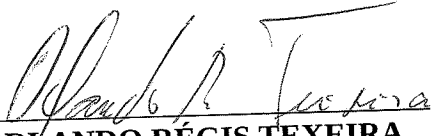

ORLANDO RÉGIS TEXEIRA
Extensionista Agropecuário II

LUCIANO FERRAZ
Administrativo

- Convenio Mapa Bovinucultura

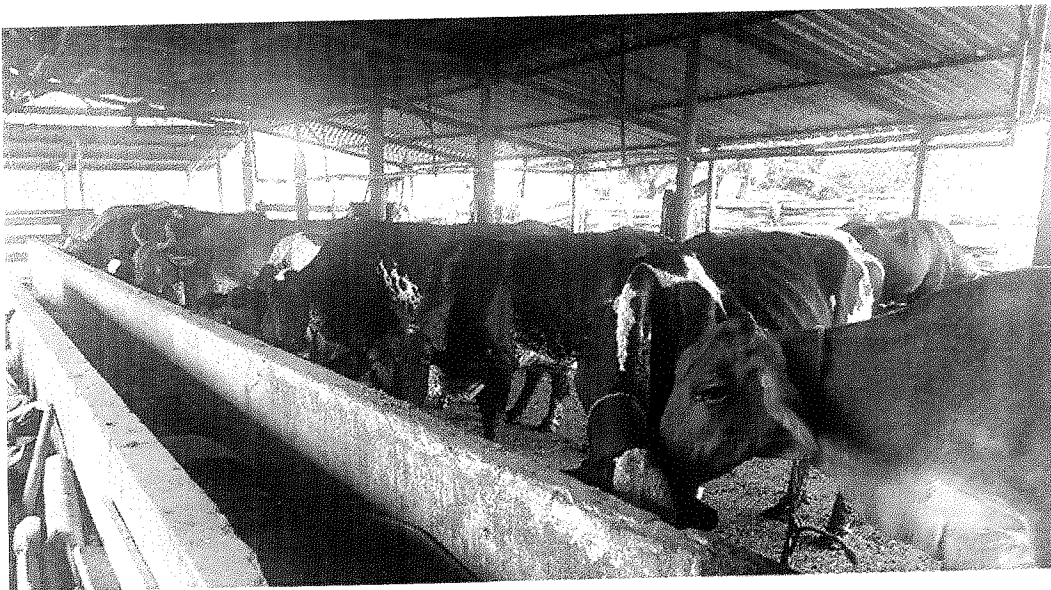
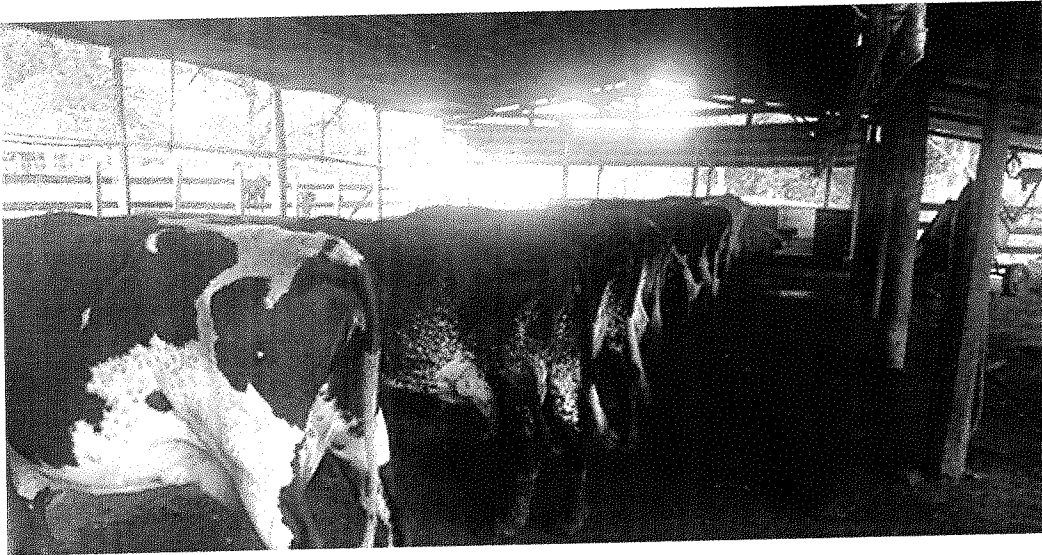

- Convenio Mapa Bovinocultura



- Convenio Mapa Bovinucultura

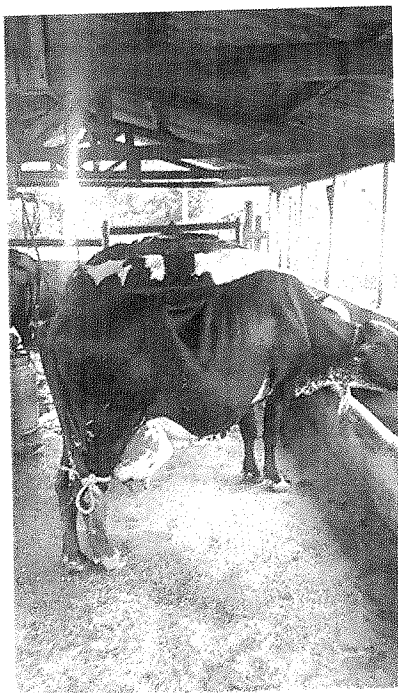
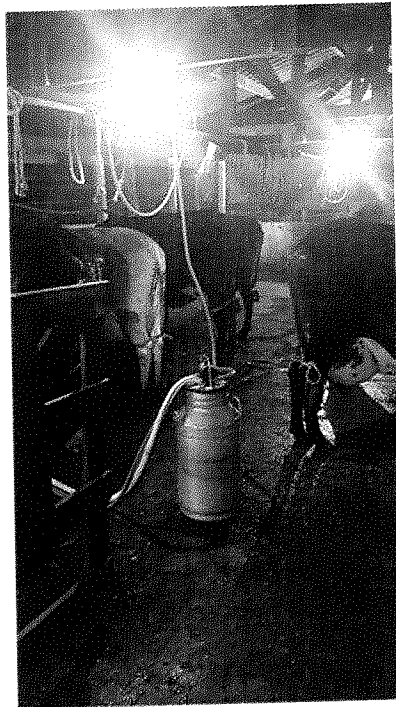
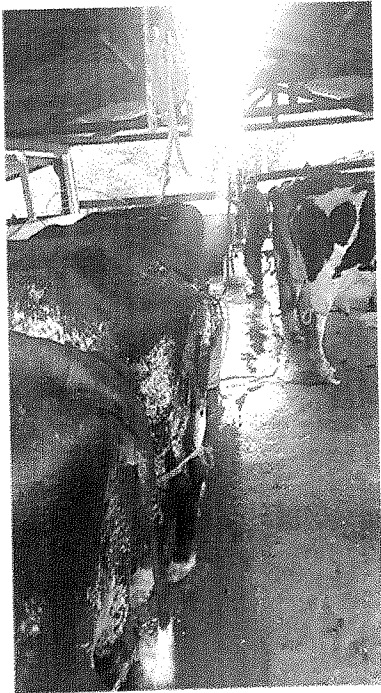

- Convenio Mapa Bovinocultura

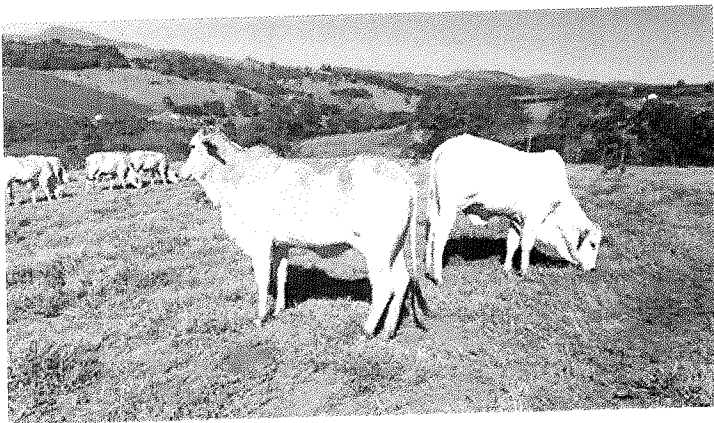
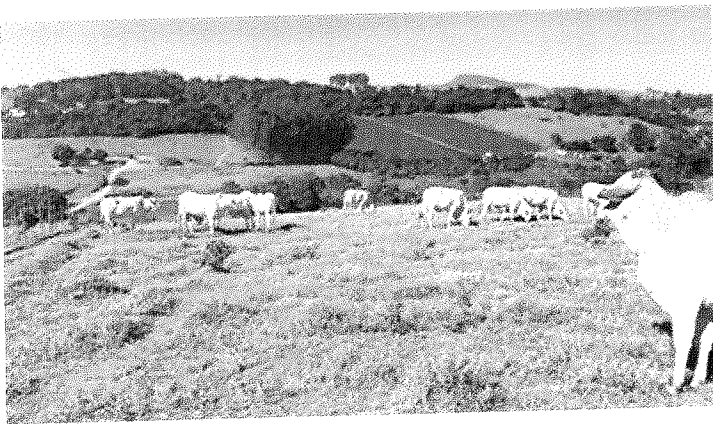
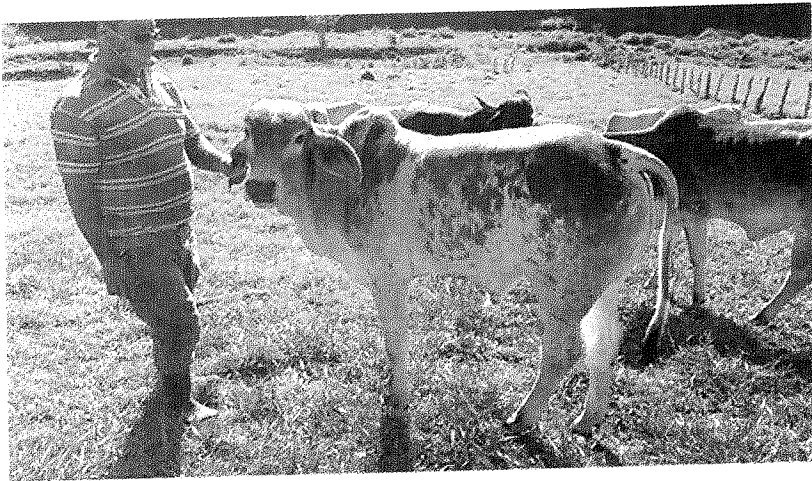

- PNAE agricultura familiar

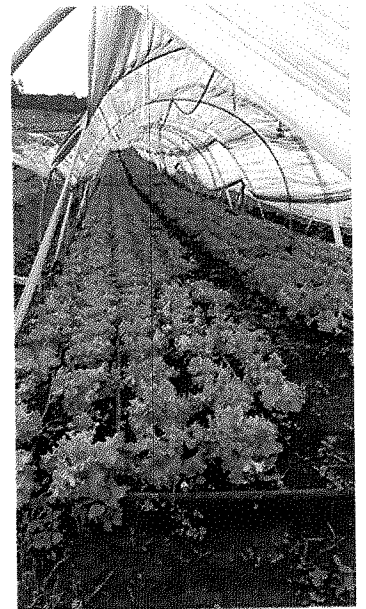
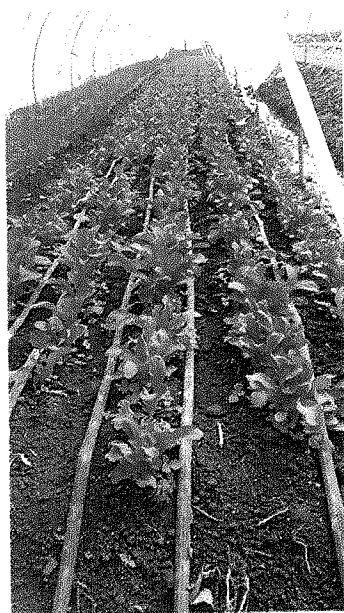
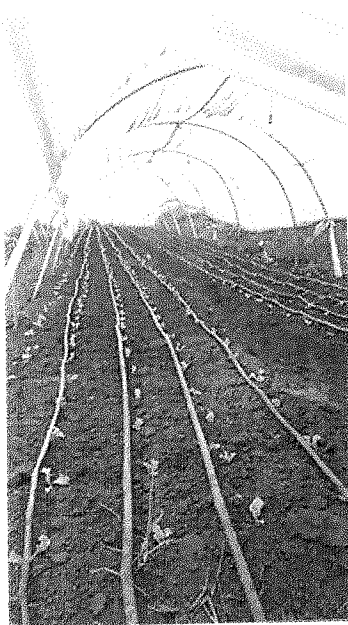

- Cultura do Morango – Protegido em estufa certificado



- Divulgação da cultura do Morango em Pouso Alegre – Terra do Mandú



- Assistência Técnica na lavoura do morango



- Assistência técnica na lavoura de Batata



- Cultura de feijão da merenda escolar

