



elleven

— GESTORA —

FIC FI RF LP IMA-B 1000

Visita Pouso Alegre - Maio 2019

Em agosto de 2018, a TMJ Capital, foi adquirida pelo grupo Um Investimentos e teve sua denominação social alterada para Elleven Gestora de Recursos Ltda. Formada por 15 executivos com ampla experiência no mercado de capitais a Elleven tem em torno de R\$ 1,9 bilhão de recursos sob administração com foco em gestão de riscos de crédito, ativos imobiliários e títulos públicos. Permanece forte conexão com investidores institucionais.

Marcelo Cruzeiro

Sócio Diretor | Analista de Sistemas (Estácio de Sá) | Mais de 20 anos de experiência no Mercado de Capitais | Experiência: BNDES, Ágora Corretora, Fator Corretora, Senso Corretora, Alamos Gestão de Recursos e Um Investimentos | Certificação PQO |

Áreas de atuação: Compliance e Risco.

Alexandre Fogliano

Graduado em Economia pela UFRJ | Mestrado em finanças no IBMEC | Administrador de carteira registrado na CVM aproximadamente há 20 anos | Experiência: Instituto Aerus de Seguridade Social, Banco CCF, Itaú Bankers Trust, UBS Asset Management, Macquarie Bank.

Área de atuação: Gestão de Investimentos

Organograma e Equipe Profissional

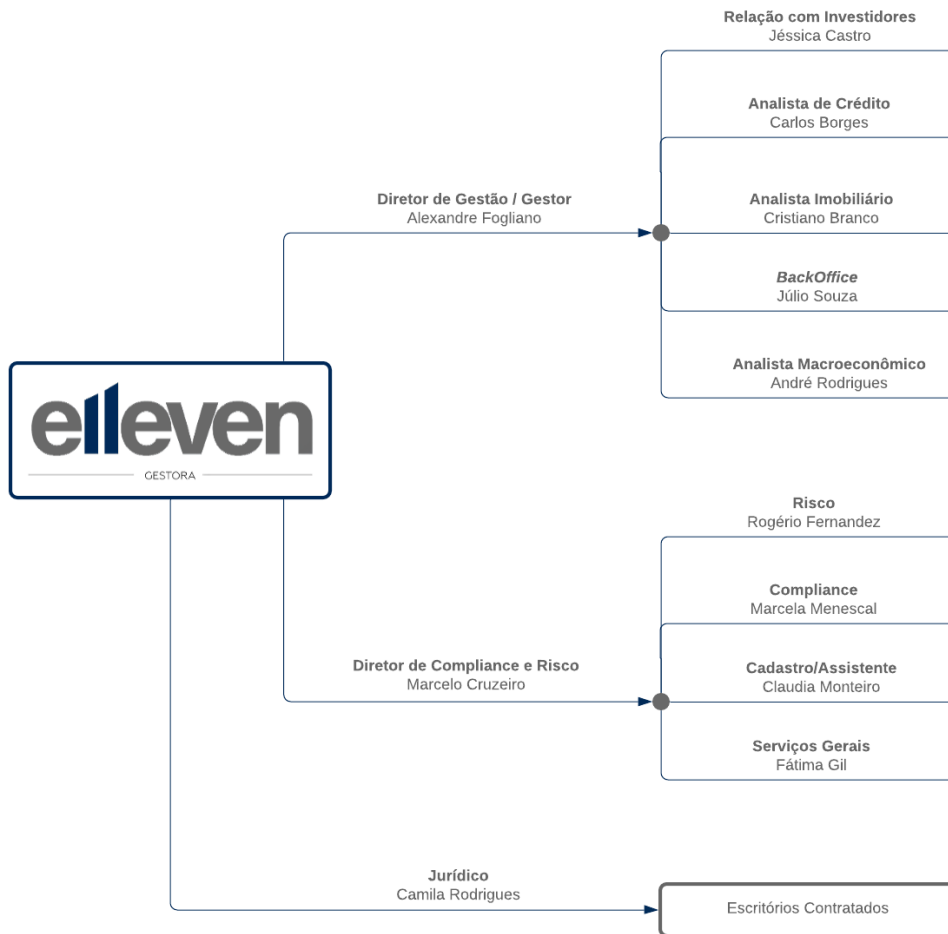

A Elleven obedece a uma “lógica geral” e atende à exigências éticas e legais como todas as empresas de gestão de recursos. A sua lógica interna está adaptada às necessidades de gestão de ativos e riscos específicos, preocupações reputacionais, regras de compliance e manuais de conduta.

A Elleven possui algumas metodologias próprias de análise e gestão e seu quadro profissional atua fornecendo e recebendo “inputs” entre as diferentes áreas.

Gestão de Recursos



- Gestão de fundos de investimento para investidores institucionais e público em geral:
 - Fundos de Renda Fixa;
 - Fundos de Ações;
 - Fundos Multimercados;
 - Fundos de Direitos Creditórios;
 - Fundo Imobiliário;
- *Asset under Management* : Aproximadamente R\$ 1,9 bilhão.

Table 1.1. Overview of the World Economic Outlook Projections
(Percent change, unless noted otherwise)

	2018	Projections		Difference from January 2019 WEO Update ¹		Difference from October 2018 WEO ¹	
		2019	2020	2019	2020	2019	2020
World Output	3.6	3.3	3.6	-0.2	0.0	-0.4	-0.1
Advanced Economies	2.2	1.8	1.7	-0.2	0.0	-0.3	0.0
United States	2.9	2.3	1.9	-0.2	0.1	-0.2	0.1
Euro Area	1.8	1.3	1.5	-0.3	-0.2	-0.6	-0.2
Germany	1.5	0.8	1.4	-0.5	-0.2	-1.1	-0.2
France	1.5	1.3	1.4	-0.2	-0.2	-0.3	-0.2
Italy	0.9	0.1	0.9	-0.5	0.0	-0.9	0.0
Spain	2.5	2.1	1.9	-0.1	0.0	-0.1	0.0
Japan	0.8	1.0	0.5	-0.1	0.0	0.1	0.2
United Kingdom	1.4	1.2	1.4	-0.3	-0.2	-0.3	-0.1
Canada	1.8	1.5	1.9	-0.4	0.0	-0.5	0.1
Other Advanced Economies ²	2.6	2.2	2.5	-0.3	0.0	-0.3	0.0
Emerging Market and Developing Economies	4.5	4.4	4.8	-0.1	-0.1	-0.3	-0.1
Commonwealth of Independent States	2.8	2.2	2.3	0.0	0.0	-0.2	-0.1
Russia	2.3	1.6	1.7	0.0	0.0	-0.2	-0.1
Excluding Russia	3.9	3.5	3.7	-0.2	0.0	-0.1	0.0
Emerging and Developing Asia	6.4	6.3	6.3	0.0	-0.1	0.0	-0.1
China	6.6	6.3	6.1	0.1	-0.1	0.1	-0.1
India ³	7.1	7.3	7.5	-0.2	-0.2	-0.1	-0.2
ASEAN-5 ⁴	5.2	5.1	5.2	0.0	0.0	-0.1	0.0
Emerging and Developing Europe	3.6	0.8	2.8	0.1	0.4	-1.2	0.0
Latin America and the Caribbean	1.0	1.4	2.4	-0.6	-0.1	-0.8	-0.3
Brazil	1.1	2.1	2.5	-0.4	0.3	-0.3	0.2
Mexico	2.0	1.6	1.9	-0.5	-0.3	-0.9	-0.8
Middle East, North Africa, Afghanistan, and Pakistan	1.8	1.5	3.2	-0.9	0.2	-1.2	0.2
Saudi Arabia	2.2	1.8	2.1	0.0	0.0	-0.6	0.2
Sub-Saharan Africa	3.0	3.5	3.7	0.0	0.1	-0.3	-0.2
Nigeria	1.9	2.1	2.5	0.1	0.3	-0.2	0.0
South Africa	0.8	1.2	1.5	-0.2	-0.2	-0.2	-0.2

Probabilidade Implícita na Curva Americana

99) Export		World Interest Rate Probability							
United States		Instrument		Futures: Fed Funds - Effective			Fed Effective Rate 2.39		
1) Overview		2) Future Implied Probability							
Current Implied Probabilities				3) Add/Remove Rates					
Dates		<input checked="" type="radio"/> Meeting <input type="radio"/> Calculation		Calculated 05/21/2019			Based on rate 2.25-2.50		
Meeting	Hike Prob	Cut Prob	1.25-1.5	1.5-1.75	1.75-2	2-2.25	2.25-2.5	Fwd Rate	
06/19/2019	0.0%	3.2%	0.0%	0.0%	0.0%	3.2%	96.8%	2.38	
07/31/2019	0.0%	14.8%	0.0%	0.0%	0.4%	14.4%	85.2%	2.35	
09/18/2019	0.0%	39.3%	0.0%	0.1%	4.4%	34.7%	60.7%	2.28	
10/30/2019	0.0%	48.5%	0.0%	0.8%	9.0%	38.7%	51.5%	2.24	
12/11/2019	0.0%	68.1%	0.3%	3.9%	20.3%	43.6%	31.9%	2.14	
01/29/2020	0.0%	73.8%	0.9%	6.9%	24.5%	41.5%	26.2%	2.10	
03/18/2020	0.0%	78.0%	1.9%	9.7%	27.2%	39.0%	22.0%	2.06	
04/29/2020	0.0%	81.3%	3.1%	12.3%	29.0%	36.5%	18.7%	2.02	
06/10/2020	0.0%	85.0%	4.9%	15.6%	30.5%	32.9%	15.0%	1.97	

Curva Americana

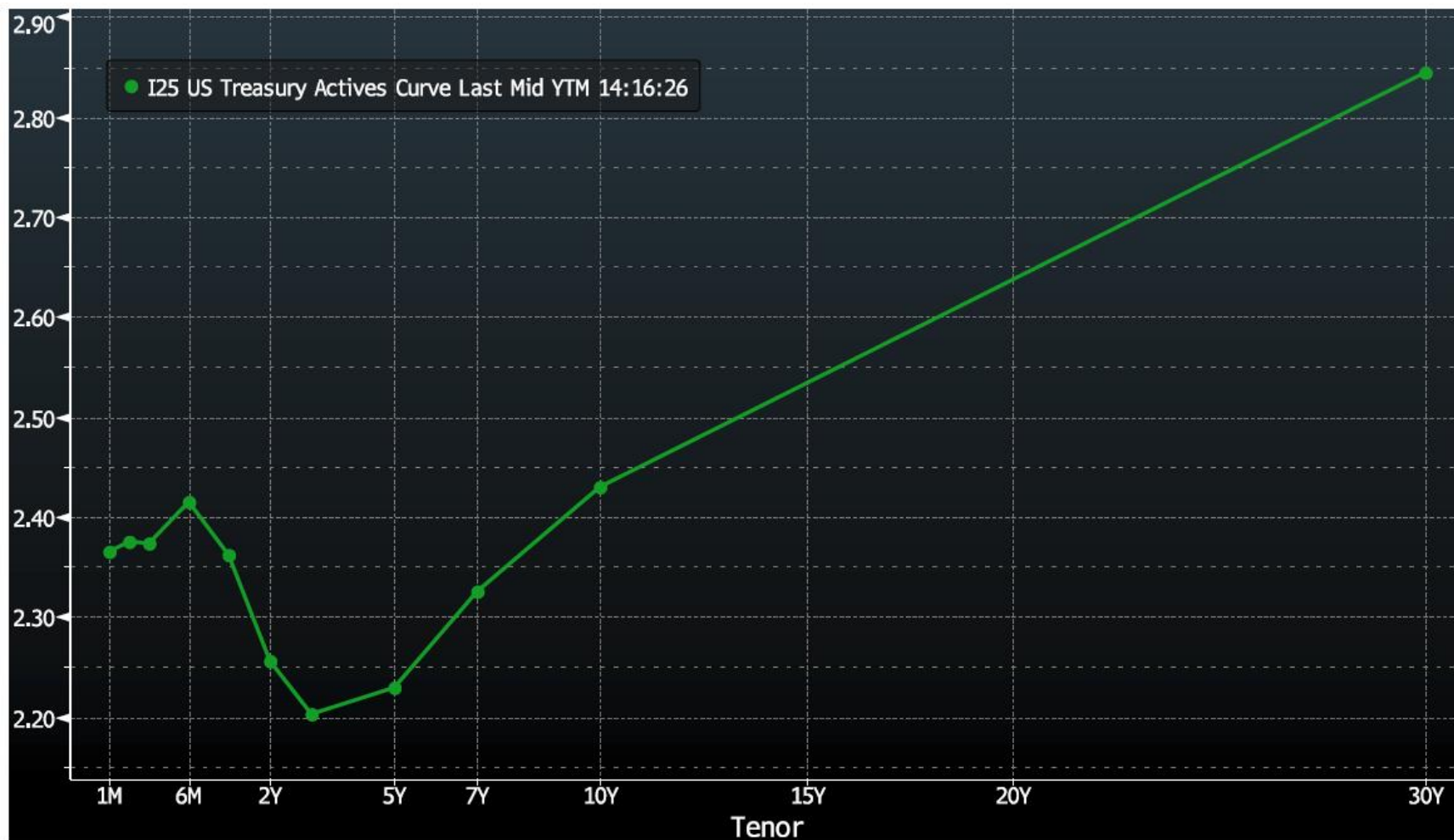

Projeções do FED reunião de Marco

Economic projections of Federal Reserve Board members and Federal Reserve Bank presidents under their individual assessments of projected appropriate monetary policy, March 2019

Advance release of table 1 of the Summary of Economic Projections to be released with the FOMC minutes

Percent

Variable	Median ¹				Central tendency ²				Range ³			
	2019	2020	2021	Longer run	2019	2020	2021	Longer run	2019	2020	2021	Longer run
Change in real GDP	2.1	1.9	1.8	1.9	1.9-2.2	1.8-2.0	1.7-2.0	1.8-2.0	1.6-2.4	1.7-2.2	1.5-2.2	1.7-2.2
December projection	2.3	2.0	1.8	1.9	2.3-2.5	1.8-2.0	1.5-2.0	1.8-2.0	2.0-2.7	1.5-2.2	1.4-2.1	1.7-2.2
Unemployment rate	3.7	3.8	3.9	4.3	3.6-3.8	3.6-3.9	3.7-4.1	4.1-4.5	3.5-4.0	3.4-4.1	3.4-4.2	4.0-4.6
December projection	3.5	3.6	3.8	4.4	3.5-3.7	3.5-3.8	3.6-3.9	4.2-4.5	3.4-4.0	3.4-4.3	3.4-4.2	4.0-4.6
PCE inflation	1.8	2.0	2.0	2.0	1.8-1.9	2.0-2.1	2.0-2.1	2.0	1.6-2.1	1.9-2.2	2.0-2.2	2.0
December projection	1.9	2.1	2.1	2.0	1.8-2.1	2.0-2.1	2.0-2.1	2.0	1.8-2.2	2.0-2.2	2.0-2.3	2.0
Core PCE inflation ⁴	2.0	2.0	2.0		1.9-2.0	2.0-2.1	2.0-2.1		1.8-2.2	1.8-2.2	1.9-2.2	
December projection	2.0	2.0	2.0		2.0-2.1	2.0-2.1	2.0-2.1		1.9-2.2	2.0-2.2	2.0-2.3	
Memo: Projected appropriate policy path												
Federal funds rate	2.4	2.6	2.6	2.8	2.4-2.6	2.4-2.9	2.4-2.9	2.5-3.0	2.4-2.9	2.4-3.4	2.4-3.6	2.5-3.5
December projection	2.9	3.1	3.1	2.8	2.6-3.1	2.9-3.4	2.6-3.1	2.5-3.0	2.4-3.1	2.4-3.6	2.4-3.6	2.5-3.5

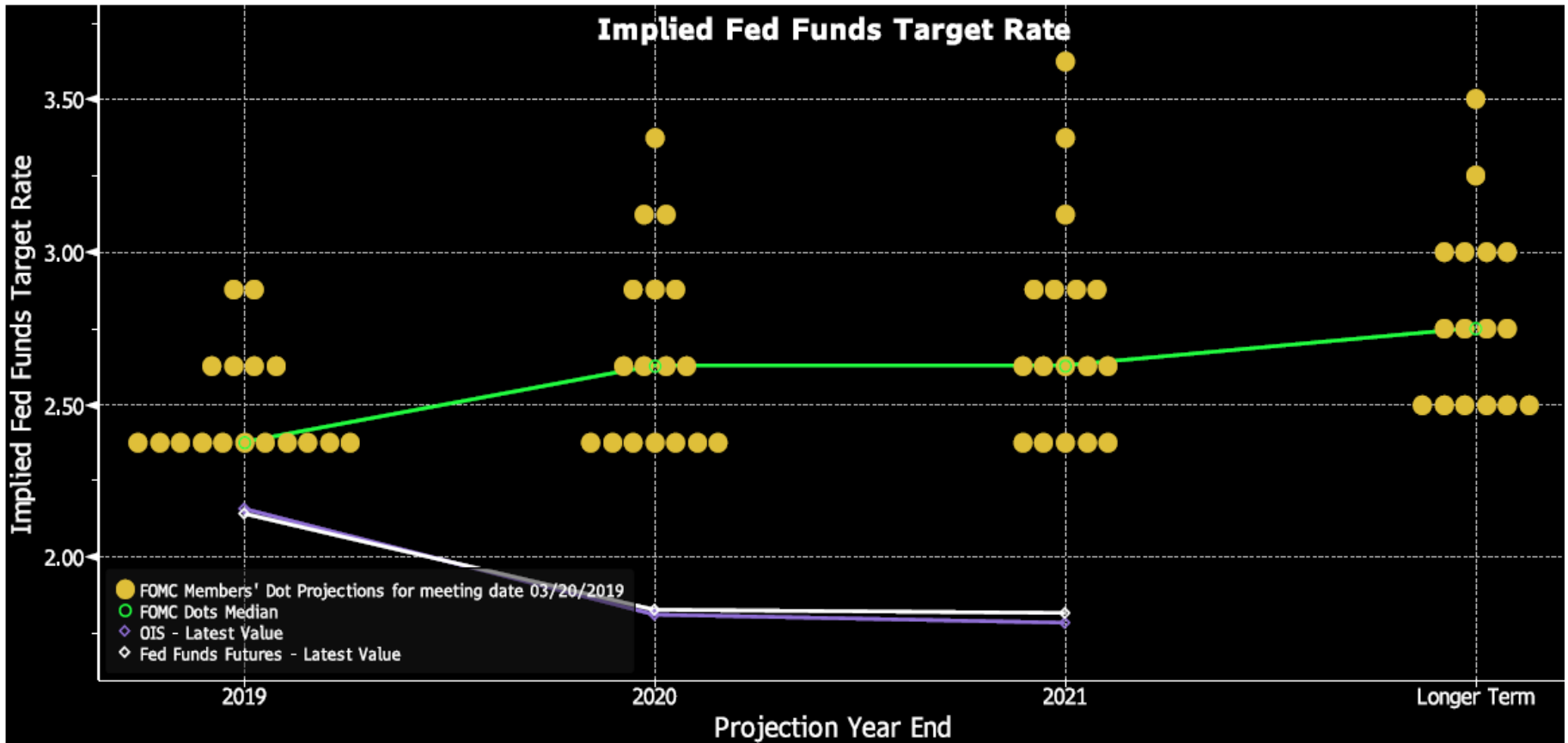

Necessidade de Financiamento Externo (%PIB)

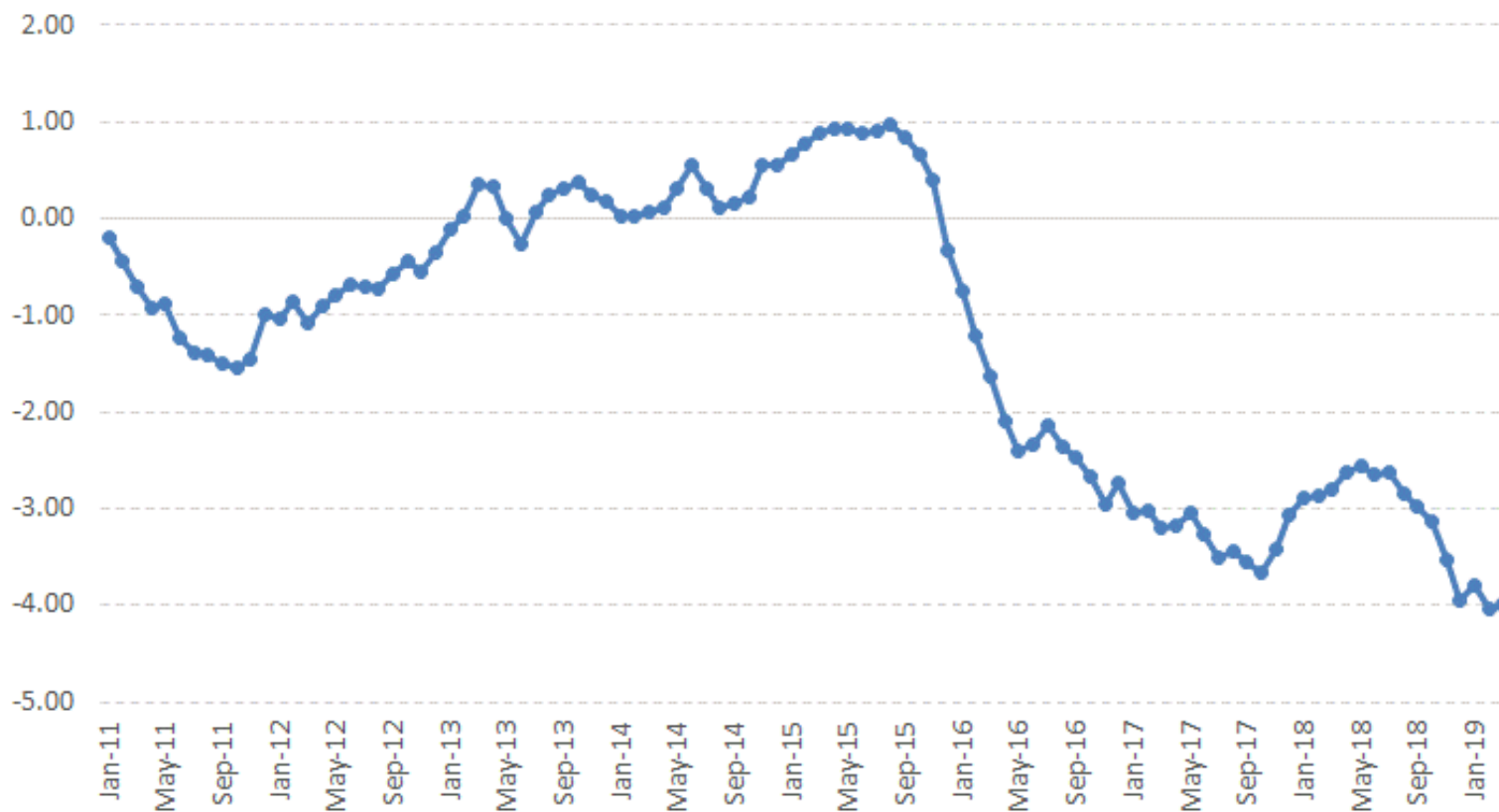

Reservas (USD Milhoes)

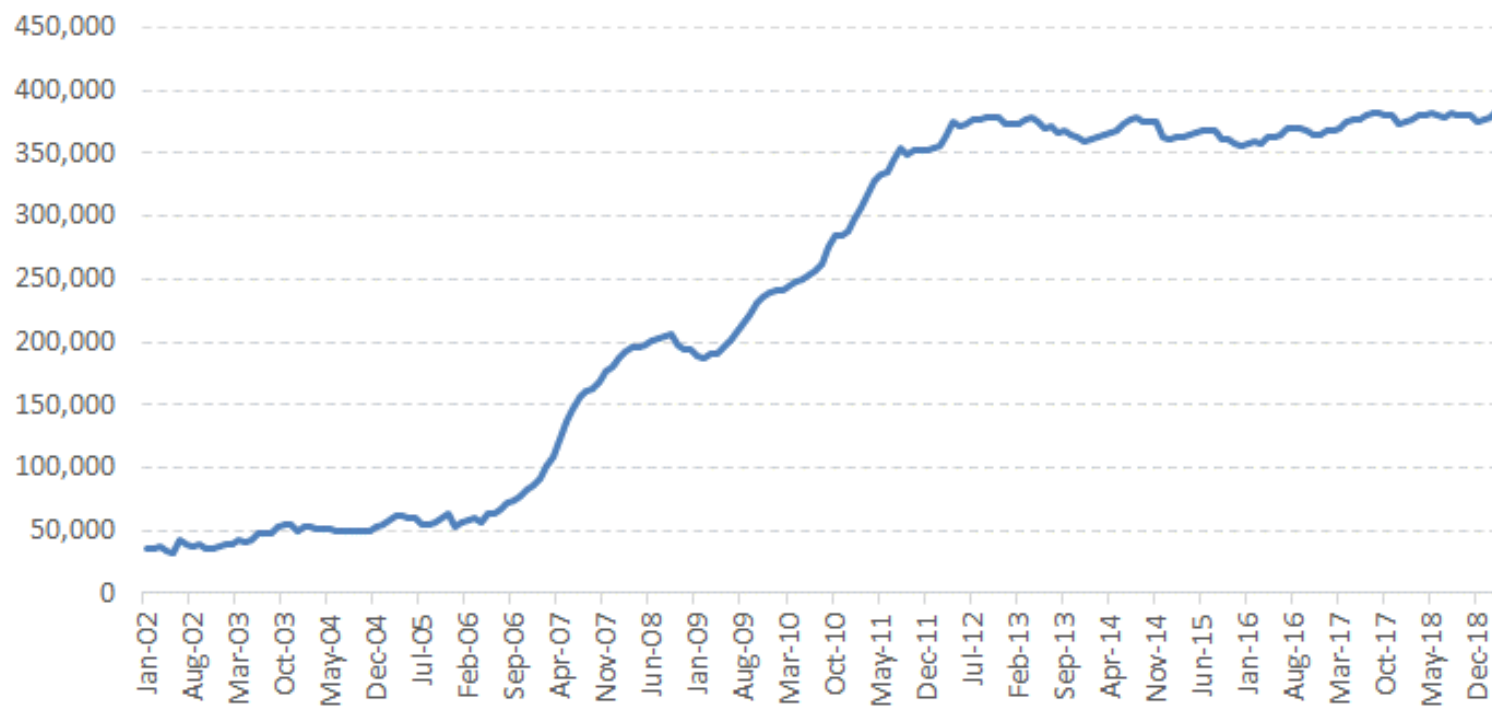

Resultado Fiscal do Governo Central

Resultado Primário do Governo Central – Acumulado no ano – Componentes
Brasil – 2011/2019 – R\$ Bilhões – A preços de mar/19 – IPCA

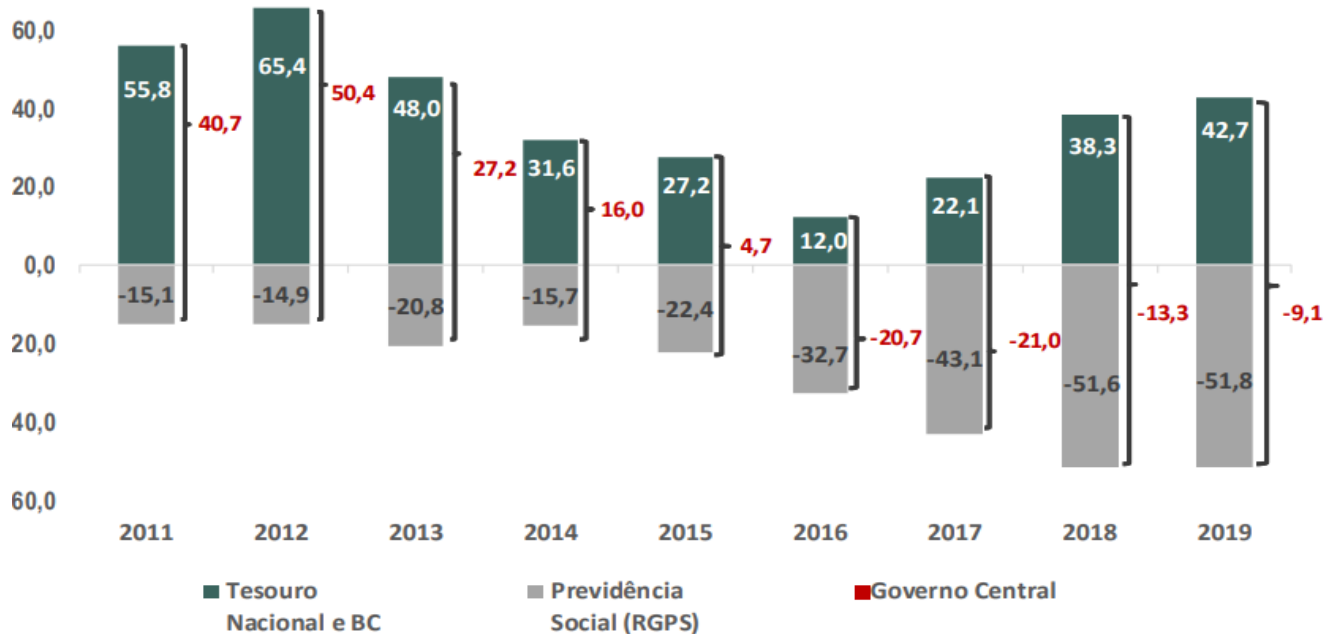

Fonte: Tesouro Nacional



No 1º trimestre de 2019 a **Previdência Social (RGPS)** registrou **déficit de R\$ 51,8 bilhões**, enquanto o **Tesouro Nacional** e o **Banco Central** foram **superavitários em R\$ 42,7 bilhões**.

Os déficits acentuados na previdência (social e regime próprio) têm **retirado espaço para a realização de políticas sociais e de investimentos públicos**.

Evolução de Despesas do Governo Central

Despesas do Governo Central* – Acumulado 12 meses
Brasil - 2009 a 2019: R\$ Bilhões – A preços de mar/19 - IPCA

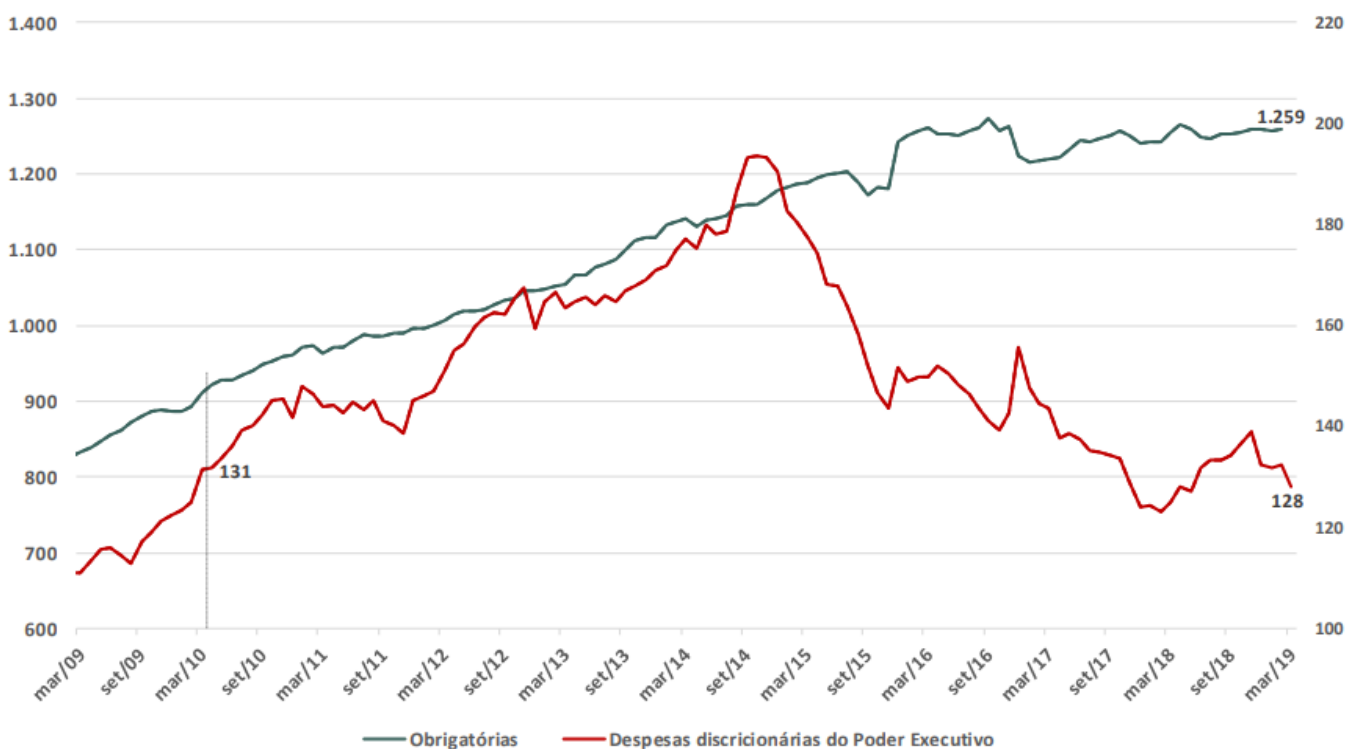

O crescimento persistente das despesas obrigatórias implicou retorno do patamar das despesas discricionárias aos níveis de março de 2010 (em termos reais).

Desde março de 2010, houve **redução real de 2,6% das discricionárias**, enquanto as **obrigatórias cresceram 38,1%** em termos reais.

* Desconsidera capitalização Petrobrás realizada em setembro de 2010.

Fonte: Tesouro Nacional

Hiato do Produto, em %

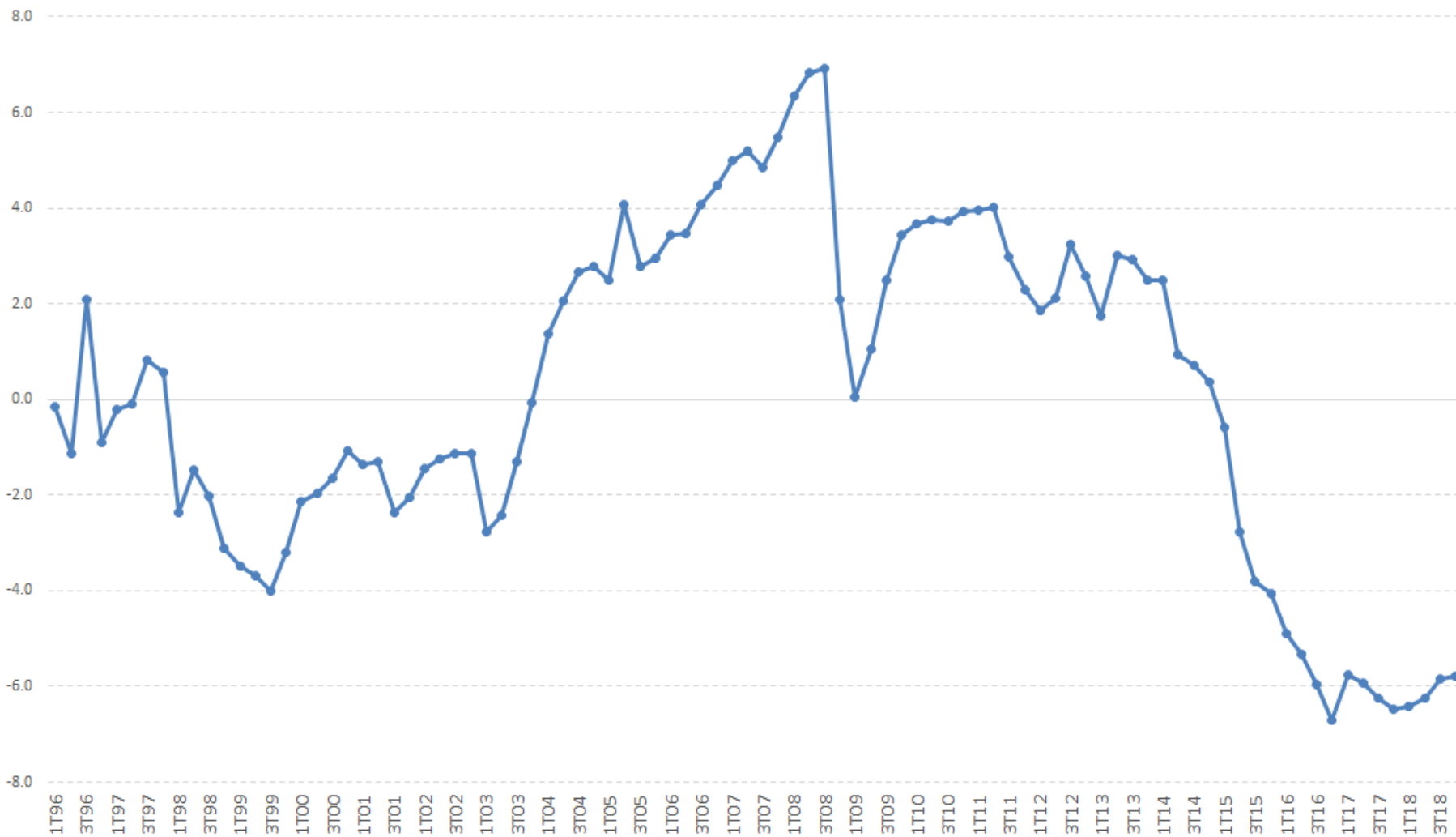

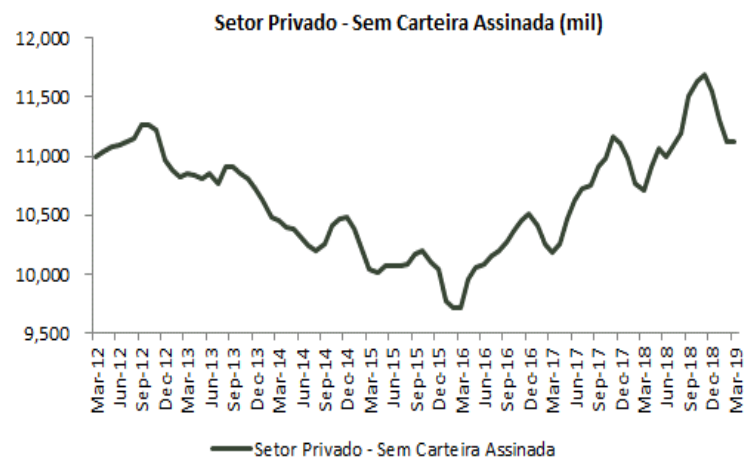
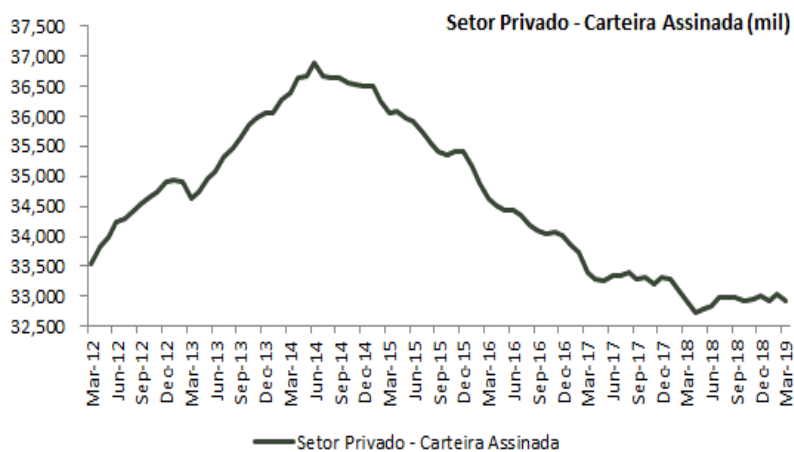
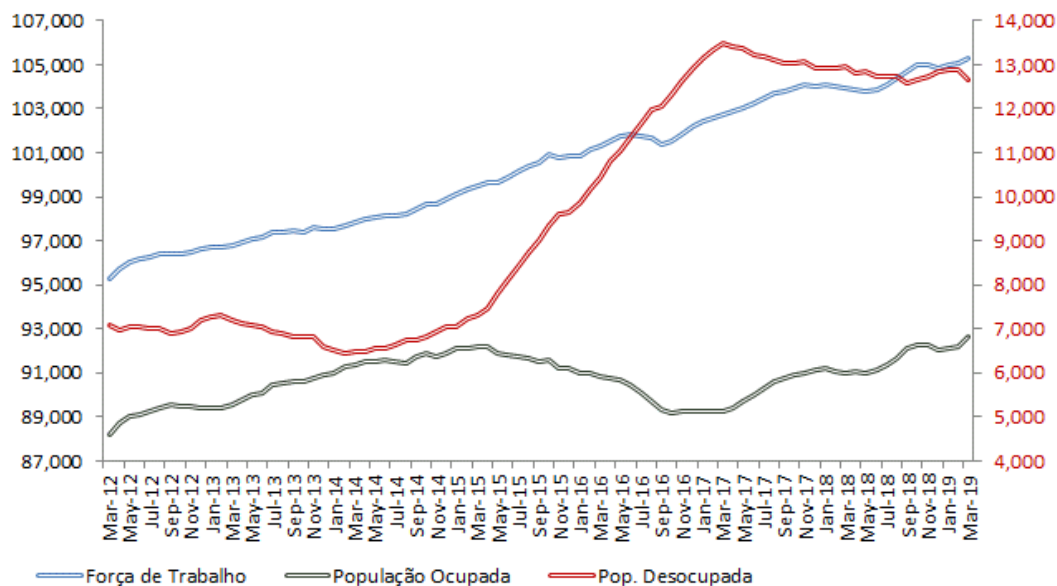

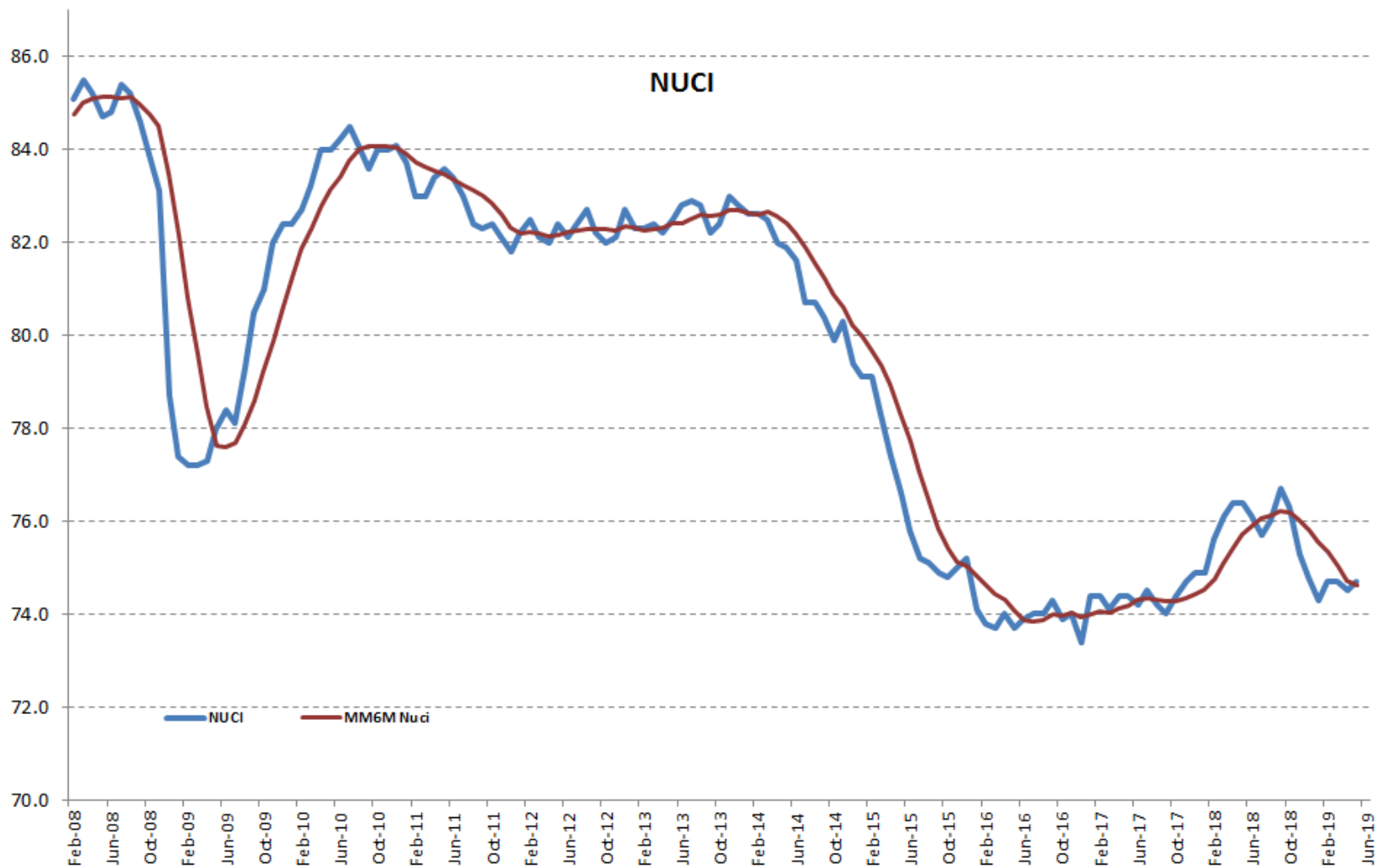

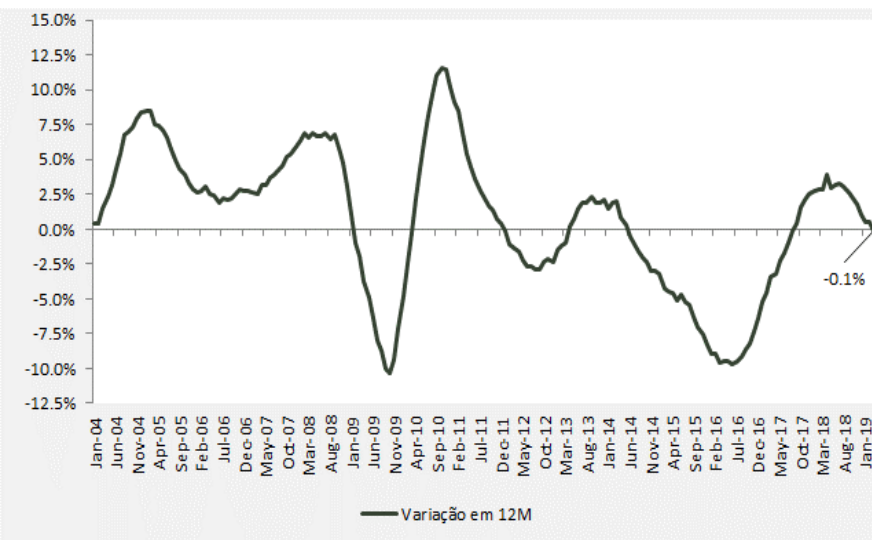
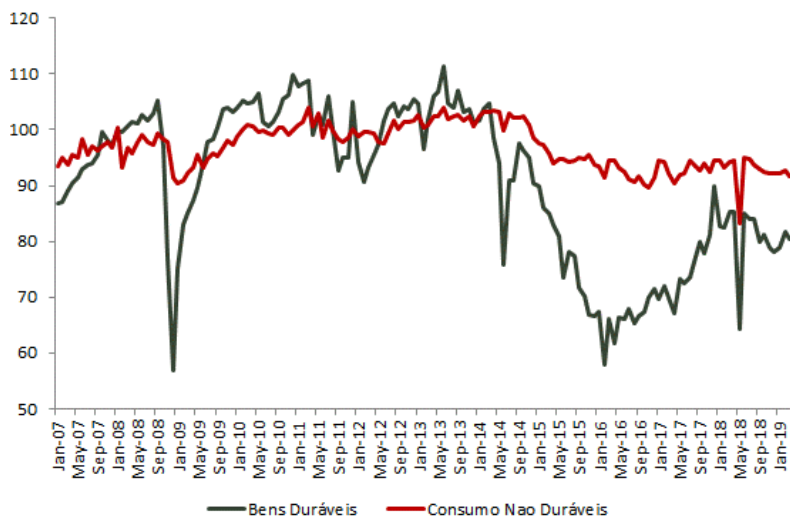
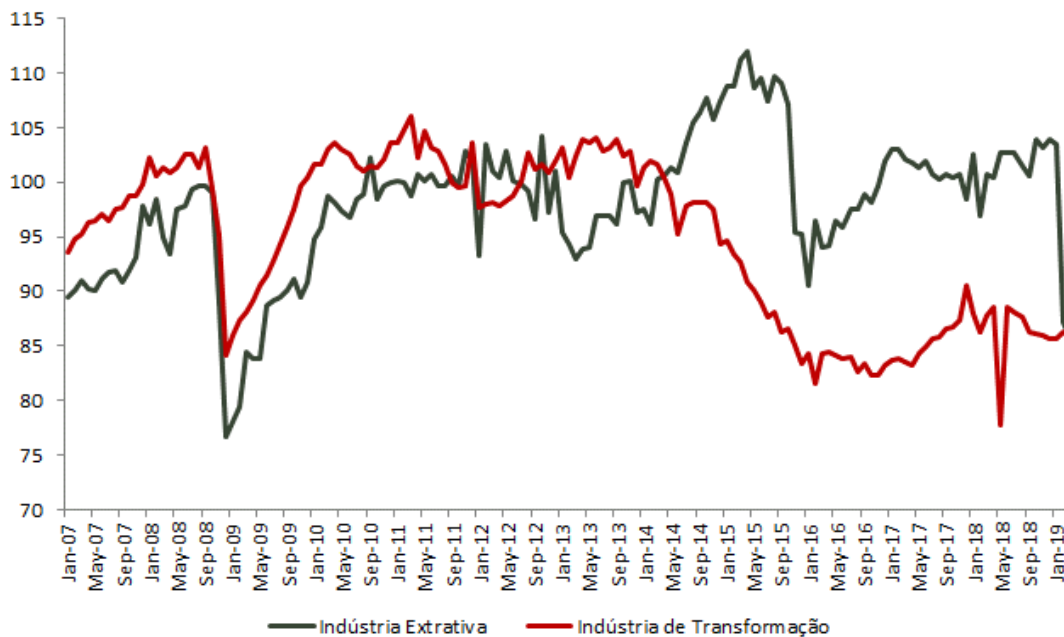

Massa salarial real x Vendas no varejo (%YoY)



Saldo - Recursos Livres (% PIB)

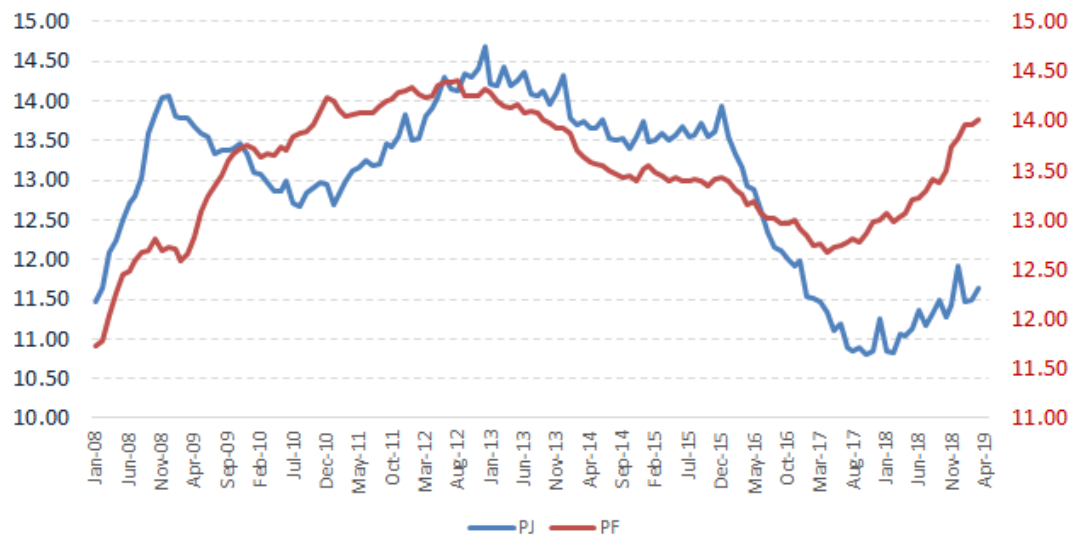

Spreads (p.p.)

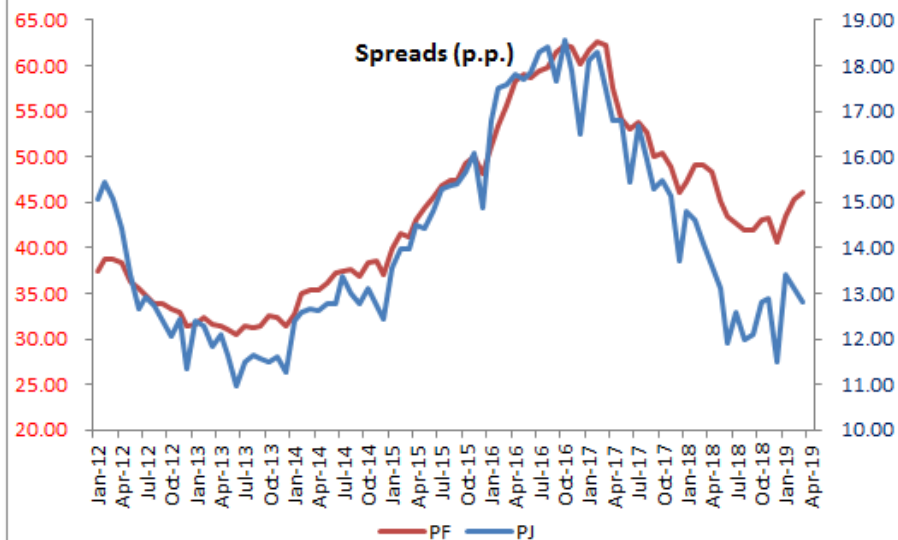

Inadimplência (%)

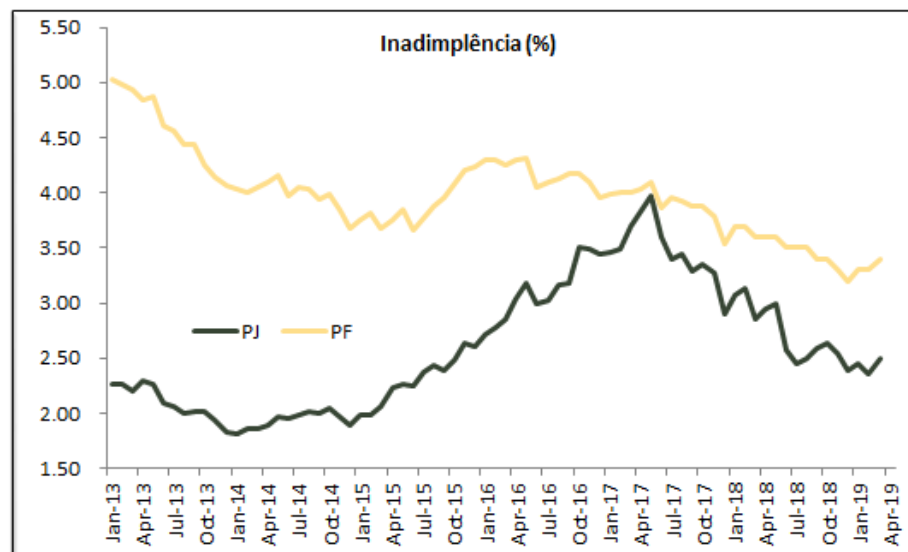

Concessões (R\$ Bi)

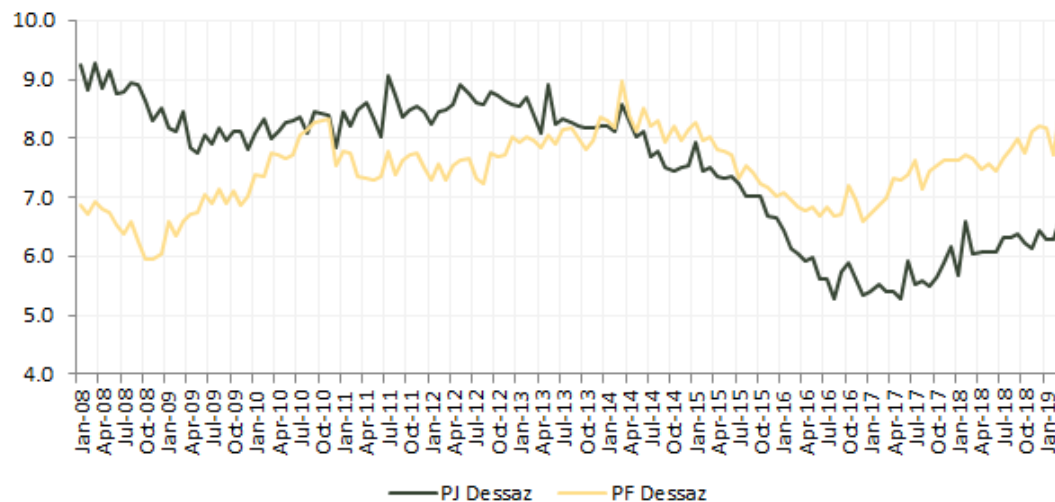

Concessões (R\$ Bi)

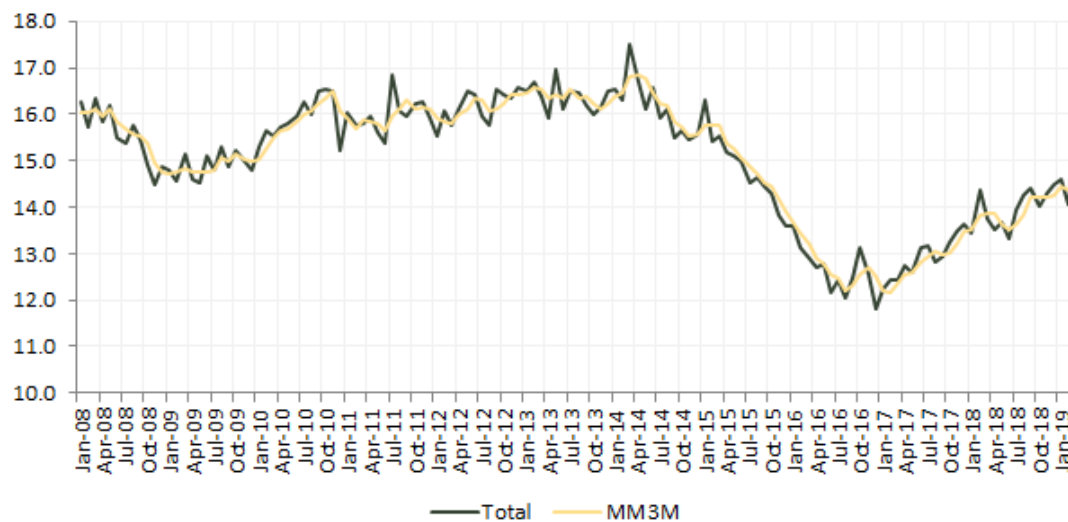

IPCA Acumulado 12 meses

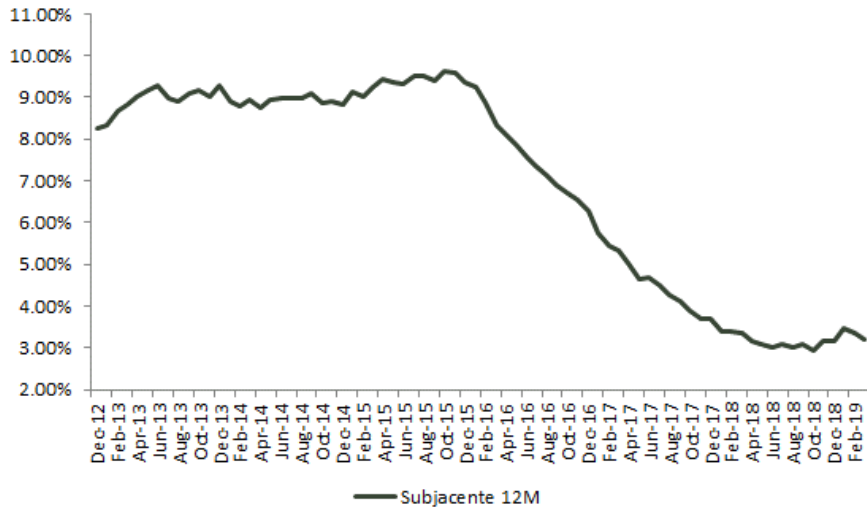
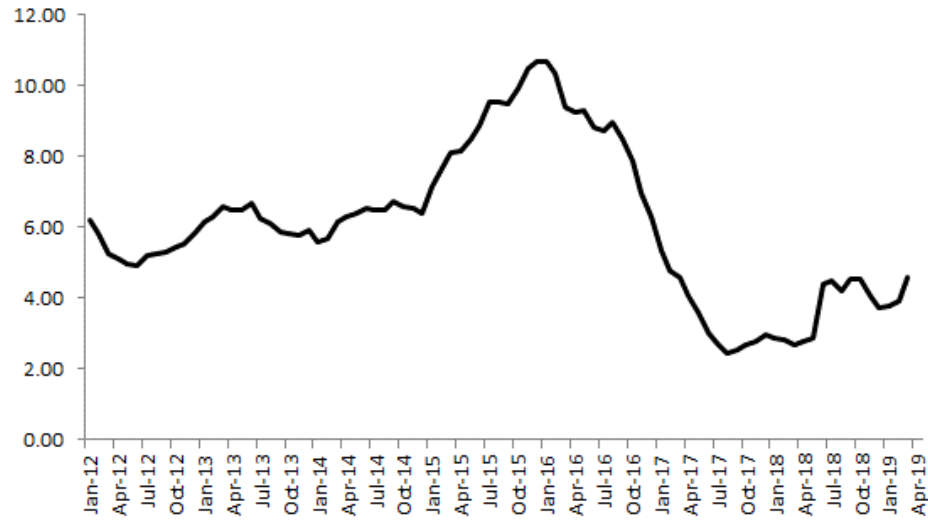

IPCA EX2

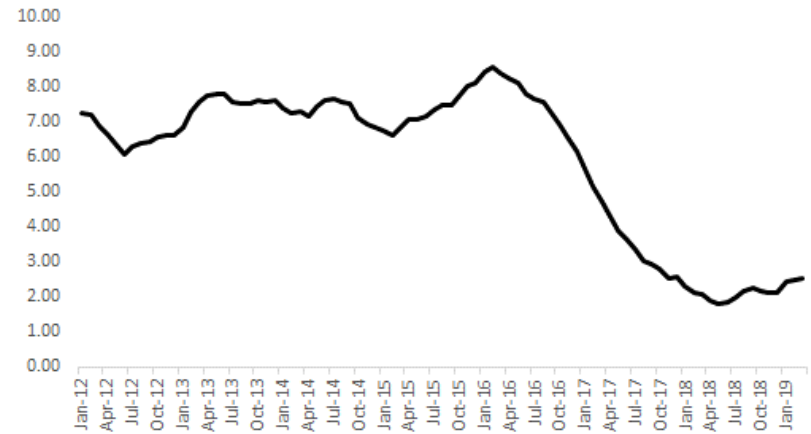

Expectativa PIB 2019

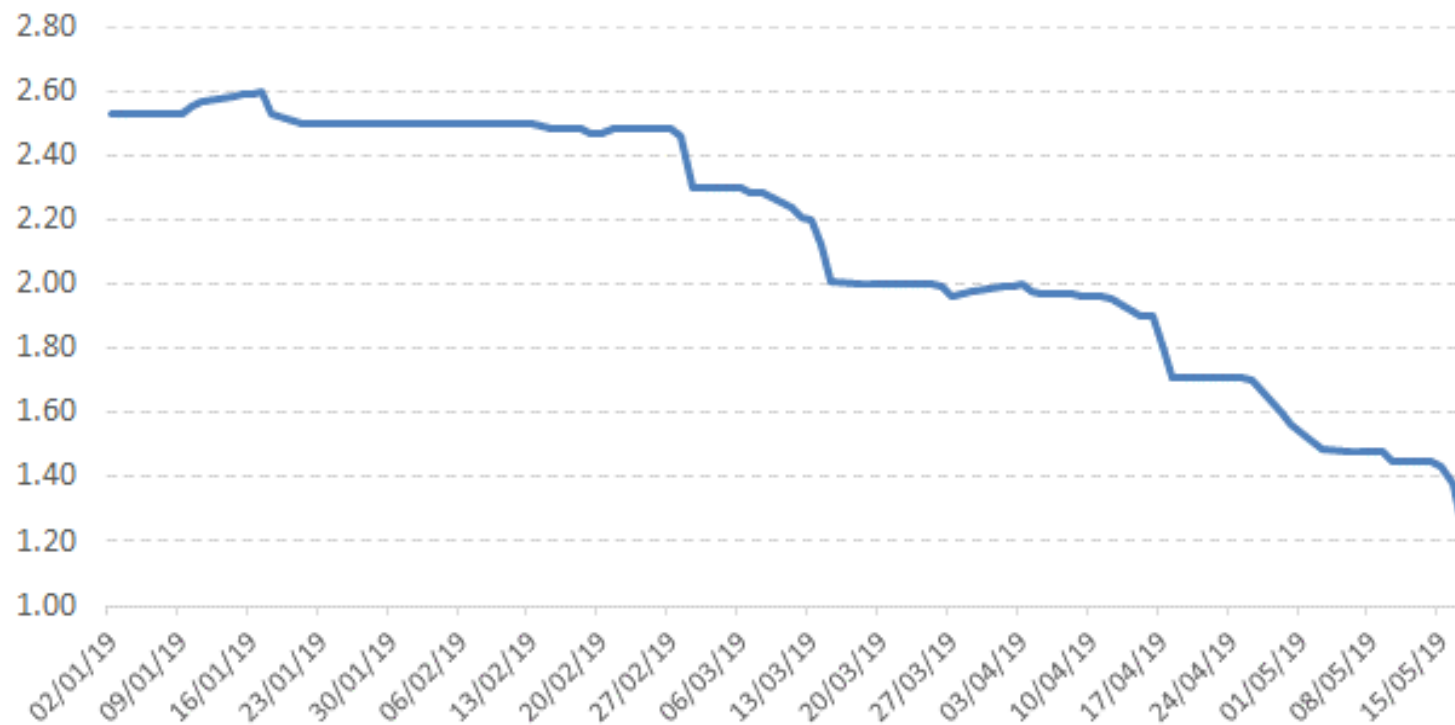

Expectativa IPCA

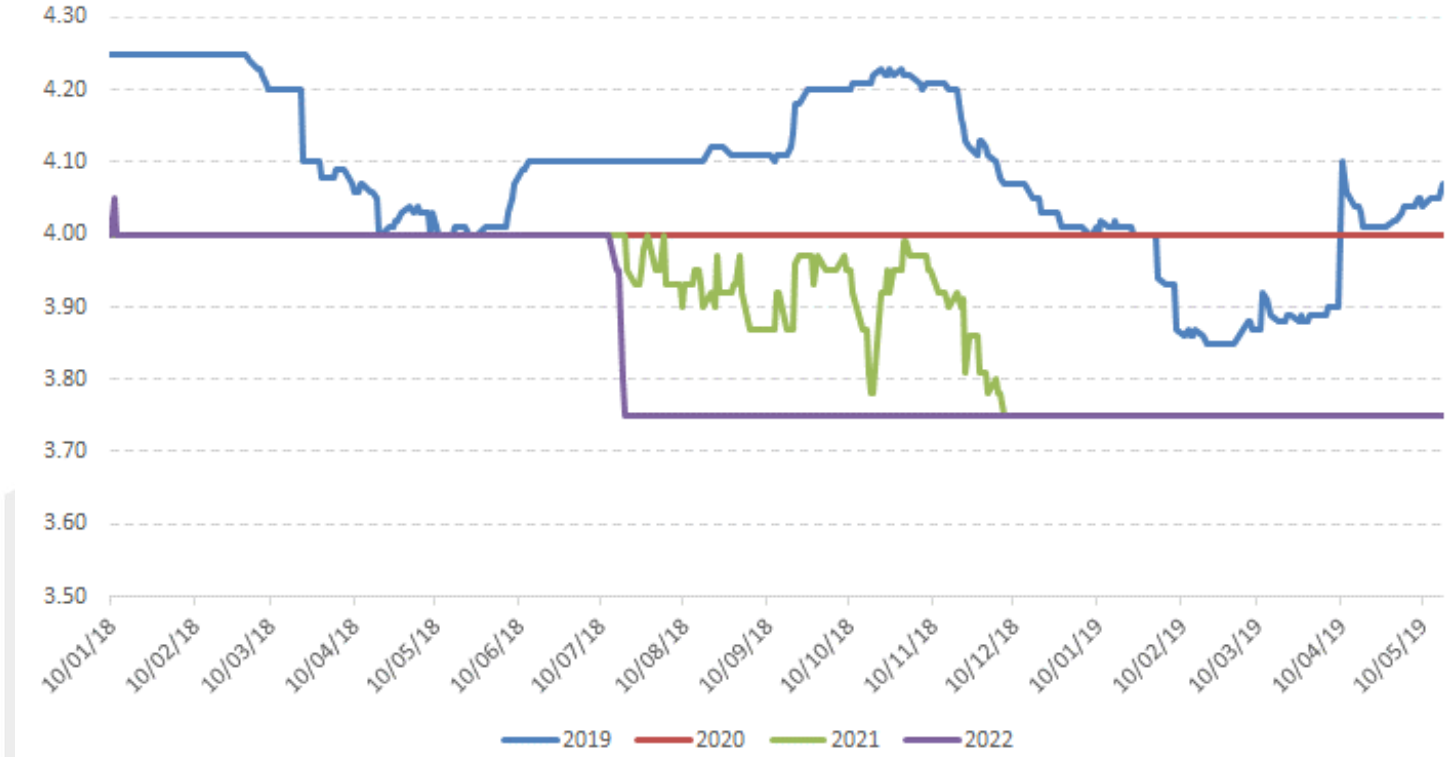

Pricing Date		05/21/19				BZDIOVRA	6.400	IDIX9	270047.19		
Tkr	DI Mty	Last	Est	Last - Est	COPOM Eff	COPOM Est	COPOM + CDI	Open Int	Volume	IDI Est	
1)	ODM19	06/03/19	6.401	6.400	0.001	06/21/19	2.85	6.429	455463	20515	270646.15
2)	ODN19	07/01/19	6.407	6.406	0.001			6.429	1886044	37430	271916.74
3)	ODQ19	08/01/19	6.417	6.416	0.001	08/01/19	-0.10	6.428	215404	5445	273467.38
4)	ODU19	09/02/19	6.425	6.420	0.005	09/19/19	-1.41	6.413	109470	8645	274958.65
5)	ODV19	10/01/19	6.425	6.420	0.005	10/31/19	0.37	6.417	827400	49805	276388.55
6)	ODX19	11/01/19	6.420	6.419	0.001			6.417	87112	3120	277961.14
7)	ODZ19	12/02/19	6.425	6.419	0.006	12/12/19	4.00	6.457	92548	3790	279336.61
8)	ODF20	01/02/20	6.420	6.422	-0.002	01/09/20	8.21	6.539	2854536	498445	280793.63
9)	ODG20	02/03/20	6.430	6.434	-0.004	02/20/20	13.03	6.670	27775	210	282346.39
10)	ODH20	03/02/20	6.450	6.447	0.003			6.670	19640	2050	283633.65
11)	ODJ20	04/01/20	6.455	6.469	-0.014	04/09/20	17.32	6.843	1004818	35040	285236.92
12)	ODK20	05/04/20	6.480	6.496	-0.016	05/21/20	19.67	7.039	17510	6305	286728.13
13)	ODM20	06/01/20	6.564	6.528	0.036			7.039			288253.00
14)	ODN20	07/01/20	6.530	6.566	-0.036	07/09/20	21.99	7.259	1593064	62535	289891.73
						08/20/20	22.34	7.483			
15)	ODV20	10/01/20	6.680	6.711	-0.031	10/08/20	21.91	7.702	497478	5650	295235.71
						11/19/20	21.19	7.914			
16)	ODF21	01/04/21	6.870	6.875	-0.005	01/07/21	20.18	8.116	2173292	256795	300821.42

Posição Geral em: 30/04/2019	Posição em 30/4/19		ELLEVEN GESTORA	
	FIC IMA 1000		Financeiro	% Fundo
Cotista	Financeiro	% Fundo	Financeiro	% Fundo
POUSO ALEGRE	7.040.163,98	20,00%	R\$ 7.040.163,978	0,37%

- **FIP Gestão:** Está sob gestão e administração da RJJ desde a assembleia do dia 08 de janeiro de 2019.

Características do Fundo

CNPJ	12.402.646/0001-84
Início do Fundo	26 de outubro de 2010
Gestão	Elleven Gestora de Recursos
Administração	RJI Corretora de Valores
Custódia	Caixa Econômica Federal
Auditoria	Ernst & Young
Mínimo para aplicação inicial	R\$ 50.000,00
Mínimo de aplicações adicionais	R\$ 25.000,00
Cota de conversão para aplicações	D + 0
Cota de conversão para resgates	D + 1000 dias úteis
Liquidação financeira do resgate	D + 1002 dias úteis
Horário limite para movimentação	14h
Classificação ANBIMA	Renda Fixa
Taxa de Administração	1,00% ao ano
Taxa de Administração Máxima	Taxa de Administração mínima e o percentual máximo despendido em razão das taxas de administração dos fundos investidos.
Taxa de Performance	Não Há

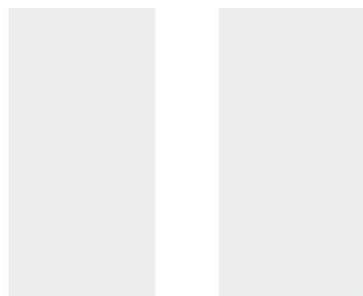

Fundo Alta
Liquidez
22%

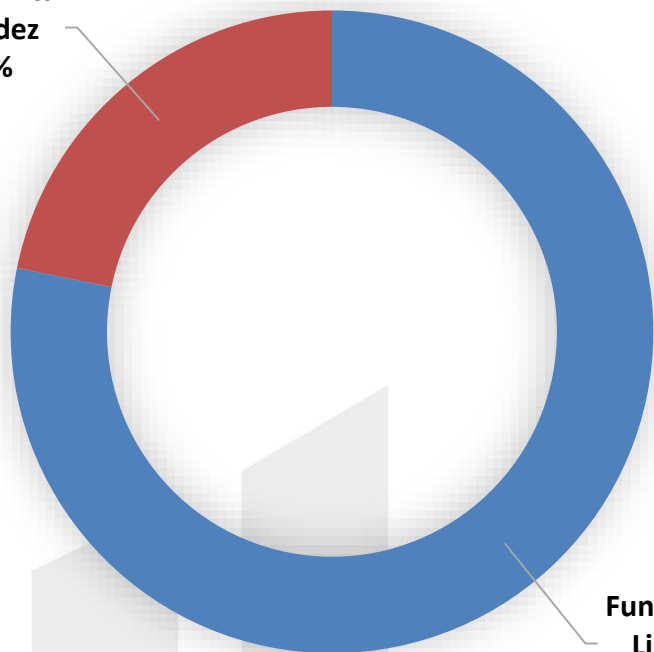

Fundo Baixa
Liquidez
78%

Composição da Carteira

Caixa
0,00%

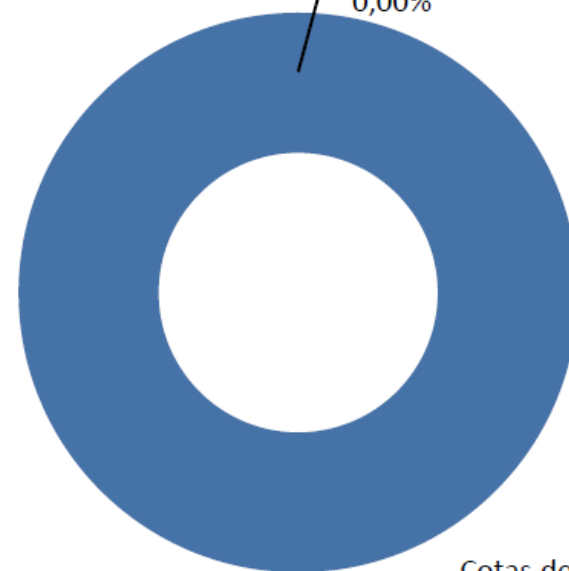

Cotas de
Fundos
100,00%

FIC FI RF LP IMA-B 1000	30/04/2019
-------------------------	------------

PL	35.030.135,87
----	---------------

TMJ FII	3.964.546,74	11,25%
MZL IMAB FI RF	21.984.427,75	62,43%
TMJ CAPITAL JURO REAL FI RF	7.654.957,54	21,74%
TMJ IMA-B FI RF	1.643.065,14	4,66%

- **TMJ FII:** O fundo está em processo de liquidação.

Tabela de Rentabilidade

	No Mês	No Ano	6 meses	12 meses	24 meses
FIC IMA-B 1000	0,27%	2,54%	3,78%	1,50%	7,58%
IMA-B	1,51%	7,13%	9,89%	15,59%	28,22%

		Jan	Fev	Mar	Abr	Mai	Jun	Jul	Ago	Set	Out	Nov	Dez
2019	FIC IMA-B 1000	1,87%	-0,37%	0,76%	0,27%								
	IMA-B	4,37%	0,55%	0,58%	1,51%								
2018	FIC IMA-B 1000	2,53%	0,35%	1,40%	-0,09%	-3,40%	-0,17%	0,96%	-0,42%	-0,36%	1,24%	0,84%	0,36%
	IMA-B	3,40%	0,55%	0,94%	-0,14%	-3,16%	-0,32%	2,31%	-0,45%	-0,15%	7,14%	0,90%	1,65%
2017	FIC IMA-B 1000	1,77%	3,77%	0,86%	-0,44%	-3,00%	-0,09%	2,55%	1,02%	1,19%	-0,35%	-0,53%	0,96%
	IMA-B	1,87%	3,85%	1,04%	-0,32%	-1,18%	0,16%	3,99%	1,34%	1,81%	-0,38%	-0,76%	0,83%
2016	FIC IMA-B 1000	1,45%	2,25%	4,27%	3,91%	-0,40%	2,35%	2,58%	0,79%	1,49%	0,39%	-1,45%	2,86%
	IMA-B	1,91%	2,26%	5,31%	3,92%	-0,10%	1,93%	2,51%	0,89%	1,57%	0,64%	-1,22%	2,91%
2015	FIC IMA-B 1000	2,27%	0,96%	0,70%	1,38%	2,40%	-0,25%	-0,64%	-2,72%	-0,48%	1,74%	1,15%	1,83%
	IMA-B	3,12%	0,54%	-0,28%	2,44%	2,57%	-0,27%	-0,73%	-3,11%	-0,68%	2,58%	1,03%	1,52%
2014	FIC IMA-B 1000	-1,23%	-0,85%	0,78%	0,71%	0,38%	0,88%	0,77%	1,11%	1,00%	-2,13%	0,55%	-0,51%
	IMA-B	-2,55%	4,44%	0,71%	2,42%	4,27%	0,06%	1,13%	4,82%	-3,53%	2,08%	2,15%	-1,91%

Advertências/Informes: (i) A rentabilidade passada não é garantia de rentabilidade futura; (ii) a rentabilidade divulgada não é líquida de impostos; (iii) **LEIA O PROSPECTO E O REGULAMENTO ANTES DE INVESTIR;** (iv) fundos de investimentos não contam com garantia do administrador do fundo, do gestor da carteira, de qualquer mecanismo de seguro ou, ainda, do Fundo Garantidor de Crédito - FGC; (v) todas as informações contidas neste material são de caráter exclusivamente informativo e, portanto, não devem ser consideradas oferta de venda de cotas dos fundos de investimentos ou de qualquer título ou valor mobiliário.

Administrador: RJI Corretora de Títulos e Valores Mobiliários Ltda. | CNPJ: 42.066.258/0002-11 | Rua do Ouvidor, 97 - 7 andar - Centro - Rio de Janeiro/RJ - CEP: 20.011-901 | Tel.: 21 3500-4500 | www.rjicv.com.br | SAC: atendimento@rjicv.com.br

Dados bancários: CEF (104) / agência 238 / c/c: 03000004672-7

FIC FI RF LP IMA-B 1000

Comparativo

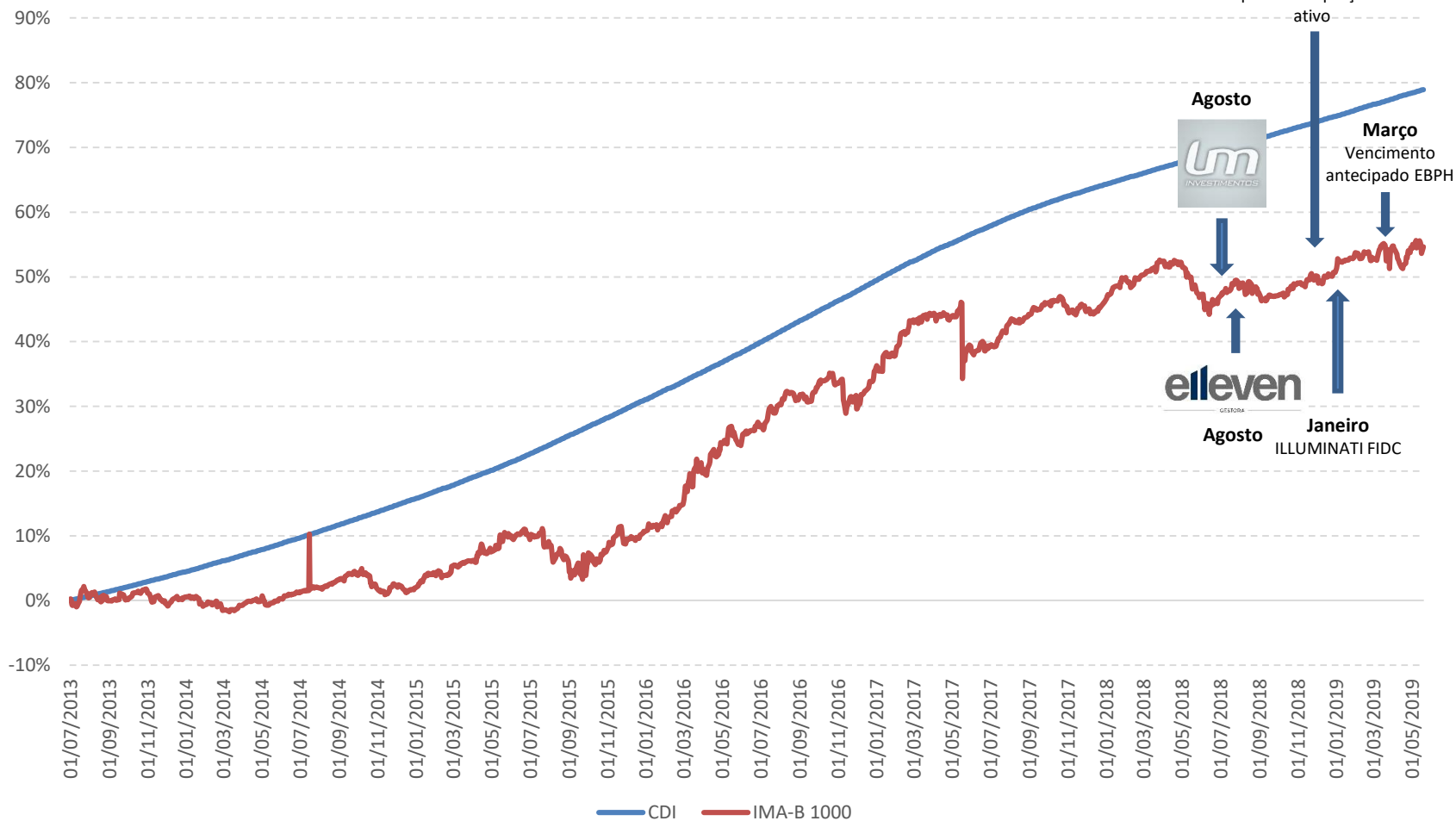

Características do Fundo

CNPJ	13.594.673/0001-69
Início do Fundo	23 de novembro de 2011
Gestão	Elleven Gestora de Recursos
Administração	RJI Corretora de Valores
Custódia	Banco Bradesco SA
Auditoria	Ernest Young
Mínimo para aplicação inicial	R\$ 100.000,00
Mínimo de aplicações adicionais	R\$ 100.000,00
Cota de conversão para aplicações	D + 0
Cota de conversão para resgates	D + 1460
Liquidação financeira do resgate	D + 1461
Horário limite para movimentação	14h
Classificação ANBIMA	Renda Fixa
Taxa de Administração	1,30% ao ano
Taxa de Administração Máxima	2,50% ao ano
Taxa de Performance	20% do excedente ao IMA-B

- **Fundo fechado para resgate.**

TMJ IMA-B

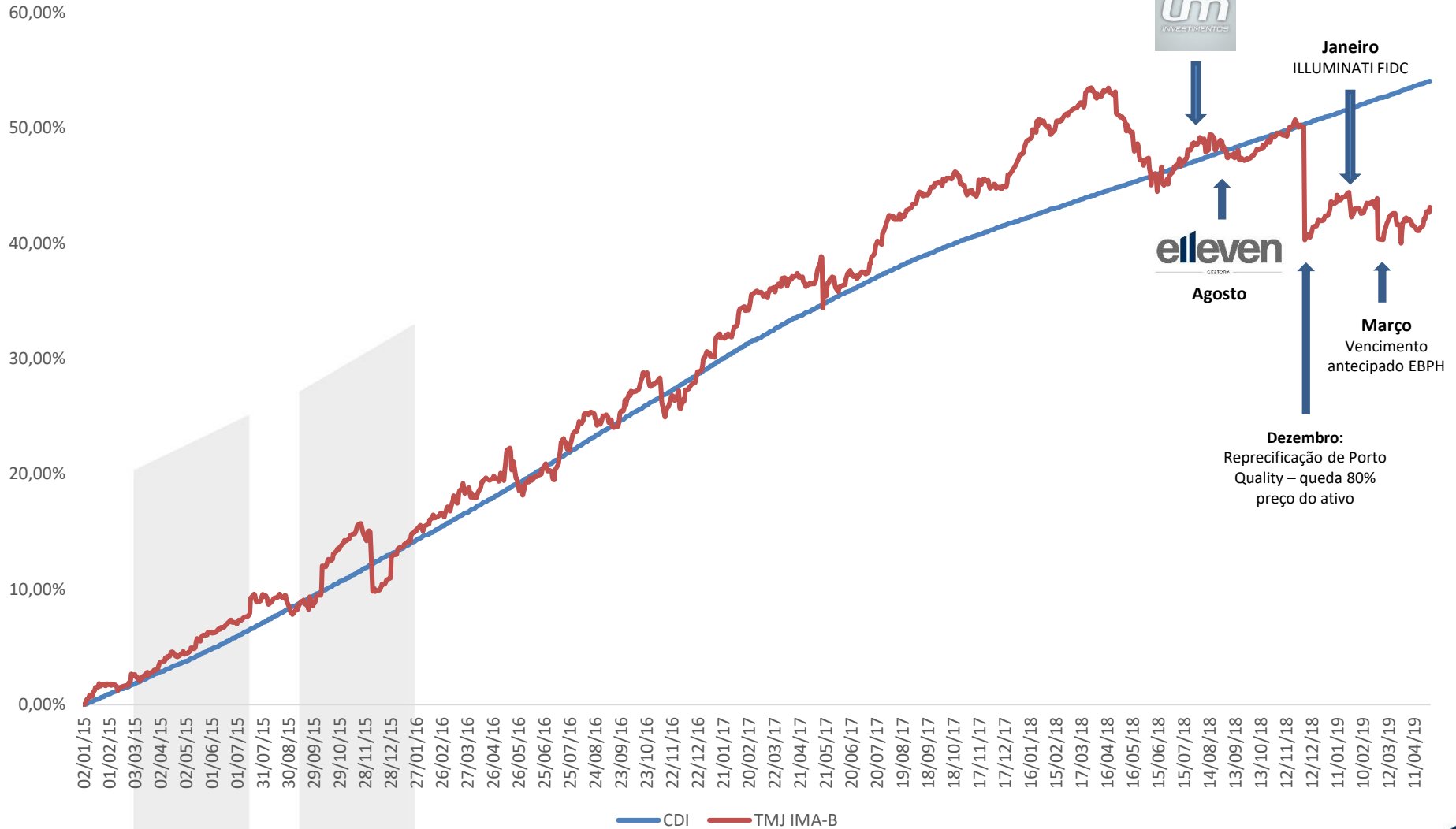

TMJ IMA-B FI RF	30/04/2019
Patrimônio Líquido	189.498.333,57

CRI Porto Quality	4.908.983,31	2,59%
CRI Malui	21.745.701,78	11,48%
Debênture VCI	7.768.524,13	4,10%
Debênture LSH	1.433.476,01	0,75%
Debênture Sugoi	20.545.661,32	10,84%
FIM CRÉDITO PRIVADO HUNGRIA	91.919,82	0,05%
TMJ FIDC	8.270.862,37	4,36%
FIDC ILLUMINATI	14.600.899,14	7,71%
FI MZL IMAB RF	20.485.947,51	10,81%
UM INVEST ALOC MACRO	18.245.536,13	9,63%
UM INVEST ALOC MACRO II	18.168.990,01	9,59%
TMJ CAPITAL JURO REAL FI RF	18.411.789,04	9,72%
Títulos Públicos	30.455.935,08	15,59 %
Compromissada	2.623.571,73	1,38%

Características do Fundo

CNPJ	26.326.304/0001-37
Início do Fundo	22.11.2016
Gestão	Elleven Gestora de Recursos
Administração	RJI Corretora de Valores
Custódia	Banco Bradesco SA
Auditoria	Ernest Young
Mínimo para aplicação inicial	R\$ 10.000,00
Mínimo de aplicações adicionais	R\$ 5.000,00
Cota de conversão para aplicações	D + 0
Cota de conversão para resgates	D + 1
Liquidação financeira do resgate	D + 2
Horário limite para movimentação	14h
Classificação ANBIMA	Renda Fixa
Taxa de Administração	0,60% ao ano
Taxa de Administração Máxima	0,90% ao ano
Taxa de Performance	Não há

TMJ CAPITAL JURO REAL FI RF

TMJ CAPITAL JURO REAL FI RF	30/04/2019
Patrimônio Líquido	28.745.393,92

Títulos Públicos (LFT e NTN-B)	28.363.676,60	98,67%
Compromissada (NTN-B)	401.348,04	1,40%

Juro Real



Características do Fundo

CNPJ	27.385.044/0001-33
Início do Fundo	20 de abril de 2017
Gestão	Elleven Gestora de Recursos
Administração	RJI CTVM Ltda
Custodiante	RJI CTVM Ltda
Auditoria	Audipeç Auditores Independentes
Patrimônio Líquido em 30/04/2019	R\$65.960.698,09
Mínimo para aplicação inicial	Não há
Mínimo de aplicações adicionais	Não há
Cota de conversão para aplicações	D + 0
Cota de conversão para resgates	D + 1370
Liquidação financeira do resgate	D + 1371
Horário limite para movimentação	14h
Classificação ANBIMA	Renda Fixa
Taxa de Administração	1,50% ao ano
Taxa de Administração Máxima	2,00% ao ano
Taxa de Performance	Não há

Cotista	Data Aplicação	Data Solicitação	Data Cotização	Data Liquidação
FIC IMAB1000	01/06/17	13/07/17	22/07/2021	23/07/2021
FIC IMAB1000	03/07/17	02/08/17	11/08/2021	12/08/2021
FIC IMAB1000	04/08/17	14/08/17	23/08/2021	24/08/2021
FIC IMAB1000	07/08/17	14/08/17	23/08/2021	24/08/2021
FIC IMAB1000	28/08/17	23/03/18	01/04/2022	04/04/2022
FIC IMAB1000	25/09/17	27/09/17	06/10/2021	07/10/2021

MZL IMA-B FIRF	30/04/2019
Patrimônio Líquido	65.960.698

DEB SUGOI	2.484.344,43	3,77%
DEB VCI	2.298.803,10	3,49%
TMJ CAPITAL JURO REAL FIRF	1.409.116,63	2,14%
UM INV ALOCACAO MACRO FIRF	6.255.772,15	9,48%
Títulos Públicos	57.684.445,12	87,45%
Compromissadas	694.767,81	1,05%

MZL





GESTORA

OBRIGADO!

Rua 7 de Setembro, 99/ 7º andar, Centro – Rio de Janeiro – RJ

commercial@ellevengestora.com.br

(21) 3529-5300

ADVERTÊNCIA: Este material tem propósito informativo, não consistindo recomendação financeira ou estratégica para investimentos. A **Elleven Gestora** pode efetuar alterações no conteúdo deste documento a qualquer momento. As informações contidas neste material são de caráter exclusivamente informativo e não necessariamente foram auditadas. Fundos de investimento não contam com garantia do administrador do fundo, do gestor da carteira, de qualquer mecanismo de seguro ou, ainda, do Fundo Garantidor de Créditos - FGC. A rentabilidade divulgada não é líquida de impostos. Para a avaliação de performance de fundo de investimento, é recomendada uma análise de, no mínimo, 12 (doze) meses. LEIA O PROSPECTO E O REGULAMENTO ANTES DE INVESTIR EM QUALQUER FUNDO DE INVESTIMENTO. RENTABILIDADE PASSADA NÃO REPRESENTA GARANTIA DE RENTABILIDADE FUTURA. A comparação da rentabilidade dos Fundos com os respectivos indicadores econômicos se trata de mera referência econômica, e não meta ou parâmetro de performance. AS INFORMAÇÕES PRESENTES NESTE MATERIAL TÉCNICO SÃO BASEADAS EM SIMULAÇÕES E OS RESULTADOS REAIS PODERÃO SER SIGNIFICATIVAMENTE DIFERENTES (no caso de existência de simulações no material). A **ELLEVEN GESTORA DE RECURSOS LTDA** É UMA GESTORA DE RECURSOS.



A presente instituição aderiu ao Código ANBIMA de Regulação e Melhores Práticas para os Fundos de Investimento.



FIC TN IMA-B RF / SICILIA

Quem Somos



Somos uma gestora de recursos formada por executivos com ampla e diversificada experiência no mercado de capitais.

Nossos profissionais estão alinhados completamente aos objetivos dos investidores para garantir uma prestação de serviços flexível e eficiente.

Gestão de Recursos:

- Gestão de fundos de investimentos para investidores institucionais;
- Fundos IMA-B, Ações, Multimercados e Direitos Creditórios;
- Carteiras Administradas

Imobiliário:

- Gestão de fundos imobiliários e de Direitos Creditórios imobiliários;
- Renegociação de dívidas



**Asset Under
Management:**

Aproximadamente

**R\$ 500
milhões**

Posição do Cotista



Fundo	Saldo Bruto	Percentual Participação
FIC TN IMA-B RF	R\$ 6.343.754,25	8,42%
SICILIA	R\$ 10.789.635,89	16,43%

FIC Terra Nova IMA-B RF



FIC TERRA NOVA IMA-B RF	30/04/2019
Patrimônio Líquido	75.368.008,03

FIC TERRA NOVA IMA-B RF II	55.664.783,94	73,85%
FIC TERRA NOVA PREMIUM RF CRED PRIV	4.970.086,50	6,59%
FIC OAK RF CRED PRIV	11.846.070,52	15,71%
FI TERRA NOVA RF INSTITUCIONAL IMAB LP	2.911.319,88	3,86%
Título publico	12.953,68	0,01%

FIC Terra Nova IMA-B RF



FIC TERRA NOVA IMA-B RF II	30/04/2019
Patrimônio Líquido	109.963.820,25

FIC TERRA NOVA PREMIUM IMAB RF	61.583.844,14	56,00%
FIC TERRA NOVA PREMIUM RF CRED PRIV	10.254.422,78	9,32%
FI TERRA NOVA RF INSTITUCIONAL IMAB LP	14.705.113,69	13,37%
SEQUOIA TREE FIC FIRF II	22.755.580,47	20,69%
Titulos Publicos	768.051,19	0,69%

FIC Terra Nova IMA-B RF



TERRA NOVA FI RF INSTITUCIONAL IMA B	30/04/2019
Patrimônio Líquido	32.862.640,33

CEDRO FIRF INSTITUCIONAL IMA B 5	3.175.609,35	9,66%
INVICTUS FIRF	2.514.875,50	7,65%
HABITASEC S	121.476,75	0,37%
M. Invest Planej	469.392,12	1,43%
SPE HOTEL E	1.722.700,12	5,25%
EBPH PARTICI	277.478,40	0,84%
Titulo Publico	24.563.275,84	74,75%

FI SICILIA RENDA FIXA LONGO PRAZO	30/04/2019
Patrimônio Líquido	65.667.972,40

FIP CAIS MAUA DO BRASIL INFRAESTRUTURA	1.093.021,08	1,66%
BOTAFOGO INSTITUCIONAL FIRF	30.191.600,50	45,98%
M. Invest Planej	34.417.041,66	52,41%