



OFICIO GAB/SMS/PA nº 129/2018

Pouso Alegre, 15 de março de 2018.

Ao Imo. Sr.
Vereador Leandro Moraes
D.D Presidente da Câmara Municipal de Pouso Alegre

Prezado Presidente,

Venho através deste, solicitar a Presidência desta Casa de Leis a disponibilidade de uso Plenário Vereador Firmo da Mota Paes, para Audiência Pública no qual será realizada a apresentação do relatório Detalhado do Quadrimestre Anterior – RQDA referente ao 3º quadrimestre de 2017 desta Secretaria.

Aproveitamos a oportunidade para solicitar a presença dos ilustre vereadores para participar deste pleito, de suma importância para construção de políticas de saúde pública em nosso Município

Segue anexa documentação para apreciação da mesa Diretora e Vereadores:

- ✓ Relatório Detalhado do Quadrimestre Anterior – RQDA 3º Quadrimestre de 2017;
- ✓ Relatório de Produção - 3º Quadrimestre de 2017;
- ✓ Relatório de Indicadores (SISPACTO) - 3º Quadrimestre de 2017;
- ✓ Solicitação de Uso do Auditório (CMPA);

Atenciosamente,

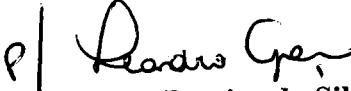
Silvia Regina Pereira da Silva
Secretária Municipal de Saúde.

11/04 das
19/03/2018

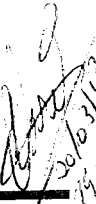
20/03/18

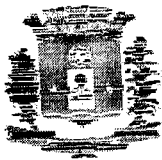

CÂMARA MUNICIPAL DE POUSO ALEGRE
Estado de Minas Gerais

FORMULÁRIO DE SOLICITAÇÃO DE USO DO AUDITÓRIO

ENTIDADE PROMOTORA
DO EVENTO:

Nome: Secretaria Municipal de Saúde

CNPJ: 18.675.983/0001-21

Endereço: Rua Comendador José Garcia

Telefone(s): 3449-4901

Entidade Integrante da Administração Pública

Entidade Privada

RESPONSÁVEL:

Nome: Silvia Regina Pereira da Silva

CPF: 799.582.496-34

Endereço: Rua Agata, 29 – Santa Cruz - Pouso Alegre

Telefone(s): 999493432

DESCRIÇÃO DO
EVENTO:

APRESENTAÇÃO DO RELATÓRIO DO 3º QUADRIMESTRE ANTERIOR
RQDA - DE 2017.

DATA DO EVENTO:

11 / 10 / 2018

Nº DE PARTICIPANTES:

HORÁRIO DE INÍCIO:

11:00h

HORÁRIO DE TÉRMINO:

22:00h

Há necessidade de montagem/desmontagem de equipamentos?

S

N

Montagem: hs

Desmontagem: hs

EQUIPAMENTOS:

Notebook

Telão

Projutor

Kit de Áudio*

*Caixas de som, 2 microfones sem fio, mesa de áudio.

15 / 03 / 18

Data da Solicitação

Assinatura do Requisitante

Leandro Gonçalves
Superintendente de Saúde
Secretaria de Saúde - P. A. MG

**RELATÓRIO DETALHADO DO QUADRIMESTRE ANTERIOR - RDQA
PERÍODO DE SETEMBRO A DEZEMBRO - 3º QUADRIMESTRE DE 2017**

1. DADOS DE IDENTIFICAÇÃO

1.1 SECRETÁRIO(A) DE SAÚDE QUE ELABOROU O RELATÓRIO

Nome: Silvia Regina Pereira da Silva

Data da Posse: 01/01/2017

1.2 PLANO DE SAÚDE

O Estado/Município tem Plano de Saúde? SIM

Período a que se refere o Plano: 2014 à 2017

Status: Aprovado

Data de entrega no Conselho de Saúde 01/03/2014

Introdução - Considerações Iniciais

O Sistema de Apoio à Construção do Relatório de Gestão (SARGSUS) oferece uma série de contribuições tanto para gestão quanto para o controle social. O objetivo é fornecer aos gestores um instrumento informatizado que facilite a elaboração e o envio do Relatórios Quadrimestrais e Anual de Gestão (RAG), utilizando as bases de dados nacionais com informações que servirão para qualificar os processos e práticas do monitoramento e avaliação da gestão. O SARGSUS também viabiliza uma base de dados para armazenar e disponibilizar informações estratégicas, possibilitando aos gestores um cumprimento dos prazos legais de aprovação dos relatórios nos respectivos Conselhos de Saúde, bem como gerar relatórios de monitoramento, facilitando a avaliação de desempenho deste processo de gestão do SUS.

O presente Relatório Quadrimestral de Gestão tem por finalidade descrever objetivamente as atividades desenvolvidas pela Secretaria Municipal de Saúde do município de Pouso Alegre no período de setembro a dezembro de 2017. Este relatório foi elaborado a partir das análises das metas pactuadas no Plano Municipal de Saúde de 2014-2017 e na revisão da Programação Anual de Saúde de 2017.

Todo o processo de elaboração foi norteado pelo arcabouço legal do SUS, do qual cabe destacar as leis nº 8080/1990 e nº 8.142/1990 (Leis Orgânicas da Saúde). A Lei nº 8080 no capítulo III trata especificamente do planejamento, estabelecendo que o processo deva ser "ascendente, do nível local até o federal, ouvidos pelos órgãos deliberativos, compatibilizando-se as necessidades da política de saúde com a disponibilidade de recursos em planos de saúde dos municípios, dos estados, do Distrito Federal e da União" (Art.36).

A Lei nº 8.142/90, no seu Art. 4º, entre os requisitos para o recebimento dos recursos provenientes do Fundo Nacional de Saúde, fixa que os municípios, os estados e o Distrito Federal devem contar com o plano de saúde e relatório de gestão "que permitem o controle da aplicação dos recursos federais repassados pelo Ministério da Saúde".

O Pacto pela Saúde – resultante de recente processo de qualificação da relação federativa entre os gestores – tem como uma de suas diretrizes o planejamento no âmbito do SUS, "que deve ser desenvolvido de forma articulada, integrada e solidária entre as três esferas de gestão (item 4 do anexo da Portaria nº 399/2006). O Sistema de Planejamento do SUS, representado por essa forma de atuação estabelecida no Pacto, está regulamentado pela portaria nº 3.085/2006. Esta portaria define o planejamento – neste incluído o monitoramento e a avaliação – como processo estratégico para a gestão do SUS nas três esferas. O referido Sistema tem "expressão concreta, em especial, nos instrumentos básicos decorrentes do processo de planejamento", a saber: Plano de Saúde, respectivas Programações Anuais de Saúde e Relatórios Anuais de Gestão. (Art.4º e § 1º).

2. Montante e fonte de recursos aplicados no período (Fonte: SIOPS)

2.1 Relatório resumido de execução orçamentária - RREO

RECEITA PARA APURAÇÃO DA APLICAÇÃO EM AÇÕES E SERVIÇOS PÚBLICOS DE SAÚDE	PREVISÃO INICIAL	PREVISÃO ATUALIZADA (a)	RECEITAS REALIZADAS	
			Até o Quadrimestre (b)	% (b/a) x 100
RECEITA DE IMPOSTOS LÍQUIDA (I)	65.800.000,00	65.800.000,00	63.528.467,19	96,54
Imposto Predial e Territorial Urbano - IPTU	20.000.000,00	20.000.000,00	16.722.945,61	83,61
Imposto sobre Transmissão de Bens Intervivos - ITBI	8.000.000,00	8.000.000,00	7.983.880,08	99,79
Imposto sobre Serviços de Qualquer Natureza - ISS	25.000.000,00	25.000.000,00	27.377.480,17	109,50
Imposto de Renda Retido na Fonte - IRRF	7.500.000,00	7.500.000,00	9.858.394,59	131,44
Imposto Territorial Rural - ITR	0,00	0,00	0,00	0,00
Multas, Juros de Mora e Outros Encargos dos Impostos	500.000,00	500.000,00	448.644,14	89,72
Dívida Ativa dos Impostos	3.000.000,00	3.000.000,00	685.781,68	22,85
Multas, Juros de Mora e Outros Encargos da Dívida Ativa	1.800.000,00	1.800.000,00	451.340,92	25,07
RECEITA DE TRANSFERÊNCIAS CONSTITUCIONAIS E LEGAIS (II)	207.490.000,00	207.490.000,00	245.018.011,89	118,09
Cota-Parte FPM	69.000.000,00	69.000.000,00	67.474.119,97	97,78
Cota-Parte ITR	100.000,00	100.000,00	80.239,39	80,23
Cota-Parte IPVA	26.000.000,00	26.000.000,00	23.241.114,69	89,38
Cota-Parte ICMS	110.000.000,00	110.000.000,00	151.469.952,31	137,69
Cota-Parte IPI-Exportação	1.700.000,00	1.700.000,00	1.912.657,29	112,50
Compensações Financeiras Provenientes de Impostos e Transferências Constitucionais	690.000,00	690.000,00	839.928,24	121,72
Desoneração ICMS (LC 87/96)	690.000,00	690.000,00	839.928,24	121,72
Outras				
TOTAL DAS RECEITAS PARA APURAÇÃO DA APLICAÇÃO EM AÇÕES E SERVIÇOS PÚBLICOS DE SAÚDE (III) = I + II	273.290.000,00	273.290.000,00	308.546.479,08	112,91
RECEITAS ADICIONAIS PARA FINANCIAMENTO DA SAÚDE	PREVISÃO INICIAL	PREVISÃO ATUALIZADA (c)	RECEITAS REALIZADAS	
			Até o Quadrimestre (d)	% (d/c) x 100
TRANSFERÊNCIA DE RECURSOS DO SISTEMA ÚNICO DE SAÚDE-SUS	115.652.800,00	115.652.800,00	80.319.050,32	69,45
Provenientes da União	91.539.300,00	91.539.300,00	67.873.830,79	74,14
Provenientes dos Estados	23.441.500,00	23.441.500,00	11.700.554,19	49,91
Provenientes de Outros Municípios	0,00	0,00	0,00	0,00
Outras Receitas do SUS	672.000,00	672.000,00	744.665,34	110,61
TRANSFERÊNCIAS VOLUNTÁRIAS				
RECEITA DE OPERAÇÕES DE CRÉDITO VINCULADAS À SAÚDE	0,00	0,00	0,00	0,00
OUTRAS RECEITAS PARA FINANCIAMENTO DA SAÚDE	0,00	0,00	0,00	0,00
TOTAL RECEITAS ADICIONAIS PARA FINANCIAMENTO DA SAÚDE	115.652.800,00	115.652.800,00	80.319.050,32	69,44

DESPESAS COM SAÚDE (Por Grupo de Natureza da Despesa)	DOTAÇÃO INICIAL	DOTAÇÃO ATUALIZADA (e)	DESPESAS EXECUTADAS		
			Liquidadas Até o Quadrimestre (f)	Inscritas em Restos a Pagar não Processados (g)	% ((f+g)/e)
DESPESAS CORRENTES	157.426.300,00	158.565.549,60	130.348.820,27	758.987,00	82,68
Pessoal e Encargos Sociais	53.348.050,00	52.040.200,00	48.248.783,31	824,00	92,72
Juros e Encargos da Dívida	0,00	0,00	0,00	0,00	0,00
Outras Despesas Correntes	104.078.250,00	106.525.349,60	82.100.036,96	758.163,00	77,78
DESPESAS DE CAPITAL	9.340.500,00	9.357.500,00	835.154,63	354.442,00	12,71
Investimentos	9.340.500,00	9.357.500,00	835.154,63	354.442,00	12,71
Inversões Financeiras	0,00	0,00	0,00	0,00	0,00
Amortização da Dívida	0,00	0,00	0,00	0,00	0,00
TOTAL DAS DESPESAS COM SAÚDE (IV)	166.766.800,00	167.923.049,60		132.297.404,00	78,78

DESPESAS COM SAÚDE NÃO COMPUTADAS PARA FINS DE APURAÇÃO DO PERCENTUAL MÍNIMO	DOTAÇÃO INICIAL	DOTAÇÃO ATUALIZADA	DESPESAS EXECUTADAS		
			Liquidadas Até o Quadrimestre (h)	Inscritas em Restos a Pagar não Processados (i)	% ((h+i)/IV ((f+g)))
DESPESAS COM INATIVOS E PENSIONISTAS	N/A	-2,00	0,00	0,00	0,00
DESPESA COM ASSISTÊNCIA À SAÚDE QUE NÃO ATENDE AO PRINCÍPIO DE ACESSO UNIVERSAL	N/A	-2,00	104.960,00	1.000,00	0,08
DESPESAS CUSTEADAS COM OUTROS RECURSOS	N/A	-2,00	80.535.910,39	694.977,00	61,40
Recursos de Transferências do Sistema Único de Saúde - SUS	N/A	-2,00	80.535.910,39	694.977,00	61,40
Recursos de Operações de Crédito	N/A	-2,00	0,00	0,00	0,00
Outros Recursos	N/A	-2,00	0,00	0,00	0,00
OUTRAS AÇÕES E SERVIÇOS NÃO COMPUTADOS	N/A	-2,00	0,00	0,00	0,00
RESTOS A PAGAR NÃO PROCESSADOS INSCRITOS INDEVIDAMENTE NO EXERCÍCIO SEM DISPONIBILIDADE FINANCEIRA ¹	N/A	-1,00	-1,00	0,00	-2,00
DESPESAS CUSTEADAS COM DISPONIBILIDADE DE CAIXA VINCULADA AOS RESTOS A PAGAR CANCELADOS ²	N/A	-1,00	0,00	0,00	0,00
DESPESAS CUSTEADAS COM RECURSOS VINCULADOS À PARCELA DO PERCENTUAL MÍNIMO QUE NÃO FOI APLICADA EM AÇÕES E SERVIÇOS DE SAÚDE EM EXERCÍCIOS ANTERIORES ³	N/A	-1,00	0,00	0,00	0,00
TOTAL DAS DESPESAS COM SAÚDE NÃO COMPUTADAS (V)		-1,00	-2,00	81.336.847,00	61,48

TOTAL DAS DESPESAS COM AÇÕES E SERVIÇOS PÚBLICOS DE SAÚDE (VI) = [(IV(f+g)-V(h+i))]	N/A	99,00	0,00
--	-----	-------	------

PERCENTUAL DE APLICAÇÃO EM AÇÕES E SERVIÇOS PÚBLICOS DE SAÚDE SOBRE A RECEITA DE IMPOSTOS LÍQUIDA E TRANSFERÊNCIAS CONSTITUCIONAIS E LEGAIS (VII%) = (VI/IIIB x 100) - LIMITE CONSTITUCIONAL 15% ⁴ E 5	VALOR
PERCENTUAL DE APLICAÇÃO EM AÇÕES E SERVIÇOS PÚBLICOS DE SAÚDE SOBRE A RECEITA DE IMPOSTOS LÍQUIDA E TRANSFERÊNCIAS CONSTITUCIONAIS E LEGAIS (VII%) = [VI(h+i) / IIIIB X 100] - LIMITE CONSTITUCIONAL 15% ⁴	16,51

VALOR REFERENTE À DIFERENÇA ENTRE O VALOR EXECUTADO E O LIMITE MÍNIMO CONSTITUCIONAL [(VII-(15*IIIb)/100)] ⁵	VALOR
VALOR REFERENTE À DIFERENÇA ENTRE O VALOR EXECUTADO E O LIMITE MÍNIMO CONSTITUCIONAL [VI(h+i)-(15*IIIb)/100]	4.678.584,96

EXECUÇÃO DE RESTOS A PAGAR NÃO PROCESSADOS INSCRITOS COM DISPONIBILIDADE DE CAIXA	INSCRITOS	CANCELADO S/ PRESCRITO	PAGOS	A PAGAR	PARCELA CONSIDERADA NO LIMITE
Inscritos em 2017	0,00	N/A	N/A	N/A	0,00
Inscritos em 2016	0,00	0,00	0,00	0,00	0,00
Inscritos em 2015	0,00	0,00	0,00	0,00	0,00
Inscritos em 2014	0,00	0,00	0,00	0,00	0,00
Inscritos em 2013	0,00	0,00	0,00	0,00	0,00
Inscritos em 2012	0,00	0,00	0,00	0,00	0,00
Total	0,00	0,00	0,00	0,00	0,00

CONTROLE DOS RESTOS A PAGAR CANCELADOS OU PRESCRITOS PARA FINS DE APLICAÇÃO DA DISPONIBILIDADE DE CAIXA CONFORME ARTIGO 24, § 1º e 2º	RESTOS A PAGAR CANCELADOS OU PRESCRITOS		
	Saldo Inicial	Despesas custeadadas no exercício de referência(I)	Saldo Final (Não Aplicado)
Restos a Pagar Cancelados ou Prescritos em 2017	0,00	0,00	0,00
Restos a Pagar Cancelados ou Prescritos em 2016	0,00	0,00	0,00
Restos a Pagar Cancelados ou Prescritos em 2015	0,00	0,00	0,00
Restos a Pagar Cancelados ou Prescritos em 2014	0,00	0,00	0,00
Restos a Pagar Cancelados ou Prescritos em 2013	0,00	0,00	0,00
Restos a Pagar Cancelados ou Prescritos em 2012	N/A	N/A	N/A
Total (VIII)	0,00	0,00	0,00

CONTROLE DO VALOR REFERENTE AO PERCENTUAL MÍNIMO NÃO CUMPRIDO EM EXERCÍCIOS ANTERIORES PARA FINS DE APLICAÇÃO DOS RECURSOS VINCULADOS CONFORME ARTIGOS 25 E 26	LIMITE NÃO CUMPRIDO		
	SALDO INICIAL	Despesas custeadadas no exercício de referência (R)	Saldo Final (Não Aplicado)
Diferença de limite não cumprido em 2016	0,00	0,00	0,00
Diferença de limite não cumprido em 2015	0,00	0,00	0,00
Diferença de limite não cumprido em 2014	0,00	0,00	0,00
Diferença de limite não cumprido em 2013	0,00	0,00	0,00
Total (IX)	0,00	0,00	0,00

DESPESAS COM SAÚDE (Por Subfunção)	DOTAÇÃO INICIAL	DOTAÇÃO ATUALIZADA	DESPESAS EXECUTADAS		
			Liquidadas Até o Quadrimestre (l)	Inscritas em Restos a Pagar (m)	% [(l+m)/total(l+m)] x100
Atenção Básica	23.685.600,00	22.812.545,26	13.891.897,08	504.525,00	10,88
Assistência Hospitalar e Ambulatorial	96.225.500,00	95.776.316,82	71.437.159,10	94.119,00	54,07
Suporte Profilático e Terapêutico	2.960.500,00	3.291.098,19	2.622.563,69	403.400,00	2,29
Vigilância Sanitária	139.200,00	178.200,00	53.786,05	3.046,00	0,04
Vigilância Epidemiológica	2.676.000,00	3.351.140,80	1.457.657,47	15.903,00	1,11
Alimentação e Nutrição	237.000,00	286.100,00	186.683,60	62.415,00	0,19
Outras Subfunções	40.843.000,00	42.227.648,53	41.534.227,91	30.022,00	31,42
TOTAL	168.766.800,00	167.923.049,60		132.297.404,00	100,00

Análise e Considerações Gerais

Com vistas a dar maior transparência aos dados contábeis apresenta-se uma breve síntese dos resultados da execução orçamentária e financeira, extraídos do Relatório Resumido de Execução Orçamentária - RREO, relativo ao 3º quadrimestre de 2017.

Considerando a receita para apuração de aplicação em ações e serviços públicos de saúde do Município de Pouso Alegre/MG, a arrecadação foi de 112,91% do previsto para o ano de 2017, totalizando R\$ 308.546.479,08.

Até o quadrimestre foi aplicado em saúde o percentual de 16,52%.

2.2 Relatório da execução financeira por bloco de financiamento (Fonte: SIOPS)

Bloco de Financiamento	RECEITAS					DESPESAS(7)					MOVIMENTAÇÃO FINANCEIRA		
	Transferências fundo a fundo			Op. de Crédito Atend. Outros 3.1	Recursos Próprios	Total	Dotação Atualizada	Despesa Empenhada	Despesa Liquidada	Despesa Paga	Despesa Orçada	Restos a Pagar Outros Pagos	Saldo Financeiro no Exercício Anterior
	Federal	Estadual	Outros Municípios*										

Bloco de Financiamento	RECEITAS						DESPESAS(7)					MOVIMENTAÇÃO FINANCEIRA	
	Transferências fundo a fundo			Op. de Crédito Atendi- Outros 3.1	Recursos Próprios	Total	Dotação Atualizada	Despesa Empenhada	Despesa Liquidada	Despesa Paga	Despesa Orcada	Resto a Pagar Outros Pagos	Saldo Financeiro no Exercício Anterior
	Federal	Estadual	Outros Municípios ^a										
Outros Programas Financiados por Transferências Fundo a Fundo	0,00	153.185,25	0,00	61.482,76	0,00	214.668,01	1.268.645,80	448.247,31	448.247,31	447.187,73	1.203.195,80	0,00	491.762,06
Assistência Farmacêutica	721.008,16	293.186,18	0,00	53.920,60	0,00	1.068.114,94	1.732.030,00	1.104.271,88	972.480,18	964.354,08	2.028.000,00	2.790,85	938.190,82
Componente Básico de Assistência Farmacêutica	721.008,16	0,00	0,00	19.832,83	0,00	740.840,79	760.000,00	633.595,54	613.824,22	609.539,53	610.000,00	973,30	349.309,09
Outros Programas assistência farmacêutica financiados por transferência Fundo a Fundo	0,00	293.186,18	0,00	34.087,97	0,00	327.274,15	972.030,00	470.676,44	358.655,96	354.815,55	1.216.000,00	1.817,85	588.881,53
Gestão do SUS	16.000,00	0,00	0,00	26.794,92	0,00	42.794,92	982.500,00	55.908,79	55.508,79	55.508,79	689.000,00	6.802,15	515.851,70
Qualificação de Gestão do SUS	16.000,00	0,00	0,00	10.236,38	0,00	26.236,38	647.500,00	41.473,44	41.073,44	41.073,44	588.000,00	0,00	213.868,85
Outros Programas Financiados por Transferências Fundo a Fundo	0,00	0,00	0,00	16.558,54	0,00	16.558,54	305.000,00	14.435,35	14.435,35	14.435,35	323.000,00	6.802,15	301.782,15
Bloco Investimentos na Rede de Serviços de Saúde	0,00	0,00	0,00	83.367,04	0,00	83.367,04	5.300.000,00	865.401,28	523.959,26	523.959,26	4.354.000,00	2.029,81	1.874.083,82
Outros Programas Financ por Transf Fundo a Fundo	0,00	0,00	0,00	0,00	0,00	0,00	0,00	0,00	0,00	0,00	50.000,00	0,00	0,00
Convênios	0,00	0,00	0,00	7.871,14	0,00	7.871,14	300.000,00	157.348,98	157.348,98	157.348,98	80.000,00	7.243,34	241.889,75
Serviços de Saúde	0,00	0,00	0,00	139.359,07	0,00	139.359,07	672.000,00	192.984,24	192.984,24	190.567,58	0,00	0,00	42.738,89
Outras	0,00	0,00	0,00	43.448,18	55.531.832,80	55.575.280,98	51.975.189,60	50.960.556,82	50.543.104,51	48.568.716,50	57.194.005,00	5.581.999,13	585.834,20
Atenção básica	8.629.490,80	188.528,00	0,00	130.864,54	0,00	8.848.883,34	14.244.324,20	8.606.459,14	8.443.376,55	8.003.149,84	12.654.000,00	709.829,47	2.143.801,09
Piso de Atenção Básica Variável (PAB Variável)	0,00	0,00	0,00	87.083,83	0,00	87.166,67	12.828.700,00	8.278.229,36	8.115.271,77	7.730.709,13	12.022.000,00	709.829,47	1.448.916,41
Outros Programas Financ por Transf Fundo a Fundo	8.629.490,80	0,00	0,00	87.083,83	0,00	87.166,67	12.828.700,00	8.278.229,36	8.115.271,77	7.730.709,13	12.022.000,00	709.829,47	1.448.916,41
Outros Programas Financ por Transf Fundo a Fundo (6)	0,00	188.528,00	0,00	43.780,71	0,00	232.308,71	1.415.624,20	328.229,78	328.104,78	272.440,51	632.000,00	0,00	698.884,88
Atenção de MAC Ambulatorial e Hospitalar	57.033.239,47	11.065.654,76	0,00	403.742,84	0,00	68.502.637,07	89.187.000,00	68.753.448,32	68.713.837,84	68.052.580,84	101.533.284,00	877.897,97	6.308.114,88
Fundo de Ações Estratégicas e Compensação -FAEC	57.033.239,47	0,00	0,00	351.393,86	0,00	57.384.633,33	69.857.000,00	57.584.828,18	57.545.217,50	54.983.960,70	89.362.094,00	595.259,27	5.509.755,83
Outros Programas Financ por Transf Fundo a Fundo	57.033.239,47	0,00	0,00	351.393,86	0,00	57.384.633,33	69.857.000,00	57.584.828,18	57.545.217,50	54.983.960,70	89.362.094,00	595.259,27	5.509.755,83
Outros Programas Financ por Transf Fundo a Fundo (6)	0,00	11.065.654,76	0,00	52.348,98	0,00	11.118.003,74	18.330.000,00	11.168.620,14	11.168.620,14	11.068.620,14	12.171.170,00	282.638,70	798.359,05
Vigilância em Saúde	1.474.092,36	153.185,25	0,00	80.425,18	0,00	1.707.702,79	3.454.045,80	1.495.084,30	1.476.434,77	1.411.368,17	2.983.895,80	110.628,82	651.309,38
Vigilância Epidemiológica e Ambiental em Saúde	1.474.092,36	0,00	0,00	18.942,42	0,00	1.493.034,78	2.185.200,00	1.046.836,99	1.028.187,46	984.180,44	1.780.700,00	110.628,82	158.547,32

Análise e Considerações Gerais

A Portaria n.º 399 GM/MS, de 22 de fevereiro de 2006, divulgou o Pacto pela Saúde 2006 - Consolidação do SUS, com seus três componentes: Pactos pela Vida, em Defesa do SUS e de Gestão. Posteriormente, a Portaria n.º 698 GM/MS definiu os recursos federais destinados aos custos de ações e serviços de saúde, passam a ser organizados e transferidos na forma de seis blocos de financiamento, conforme listados neste relatório.

2.3 INDICADORES FINANCEIROS (Fonte: SIOPS)

INDICADORES		RESULTADO ATÉ O QUADRIMESTRE (%)
1.1	Participação % da receita de impostos na receita total do Município	11,13
1.2	Participação % das transferências intergovernamentais na receita total	68,29
1.3	Participação % das Transferências para a Saúde (SUS) no total de	20,57
1.4	Participação % das Transferências da União para a Saúde no total de	84,25

INDICADORES		RESULTADO ATÉ O QUADRIMESTRE (%)
1.5	Participação % das Transferências da União para a Saúde (SUS) no	44,39
1.6	Participação % da Receita de Impostos e Transferências	54,04
1.7	Para Fins de Cálculo do Percentual da LC141/2012	0,00
2.1	Despesa total com Saúde, em R\$/hab, sob responsabilidade do	R\$912,01
2.2	Participação % da despesa com pessoal na despesa total com Saúde	36,35
2.3	Participação % da despesa com medicamentos na despesa total com	3,09
2.4	Participação % da desp. com serviços de terceiros - pessoa jurídica na	55,42
2.5	Participação % da despesa com investimentos na despesa total com	0,90
3.1	% das transferências para a Saúde em relação à despesa total do	60,70
3.2	% da receita própria aplicada em Saúde conforme a LC 141/2012	16,52

Análise e Considerações

Os indicadores são essenciais para o planejamento e ao controle, eles possibilitam o estabelecimento de metas quantificadas e colaboram para monitorar os resultados, junto a Gestão de Saúde Municipal. As análises feitas por estes indicadores são importantes ferramentas para tomada de decisão e para o replanejamento de ações na área de saúde.

Considerando os indicadores em questão, destaca-se que as aplicações dos recursos oriundos da receita própria aplicada em Saúde em ações e serviços públicos de saúde até o quadrimestre de 16,52%.

3. Auditorias realizadas ou em fase de execução no período e suas recomendações

3.1 AUDITORIAS REALIZADAS

Não existe auditorias realizadas ou em fase de execução

4 - Oferta e produção de Serviços Públicos na Rede Assistencial própria contratada e conveniada, cotejando esses dados com os indicadores de saúde da população em seu âmbito de atuação.

4.1 RELATÓRIO TIPO DE ESTABELECIMENTO E TIPO DE ADMINISTRAÇÃO (FONTE: SCNES)

4.1.1 TIPO GESTÃO

TIPO DE ESTABELECIMENTO	TOTAL	TIPO DE GESTÃO		
		MUNICI	ESTAD	DUPL
CENTRAL DE GESTAO EM SAUDE	2	1	1	0
CENTRO DE ATENCAO HEMOTERAPIA	1	0	0	1
CENTRO DE ATENCAO PSICOSSOCIAL	2	2	0	0
CENTRO DE SAUDE/UNIDADE BASICA	20	20	0	0
CLINICA/CENTRO DE ESPECIALIDADE	7	7	0	0
CONSULTORIO ISOLADO	3	3	0	0
HOSPITAL GERAL	1	1	0	0
LABORATORIO DE SAUDE PUBLICA	2	1	1	0
POLICLINICA	2	2	0	0

Tipo de Gestão

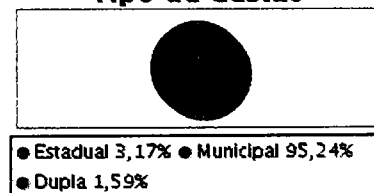

TIPO DE ESTABELECIMENTO	TOTAL	TIPO DE GESTÃO		
		MUNICI	ESTAD	DUPL
POSTO DE SAUDE	9	9	0	0
PRONTO SOCORRO GERAL	1	1	0	0
UNIDADE DE APOIO DIAGNOSE E	11	11	0	0
UNIDADE MOVEL DE NIVEL PRE-	2	2	0	0
Total	63	60	2	1

4.1.2 NATUREZA JURÍDICA (GERÊNCIA)

NATUREZA JURÍDICA (GERÊNCIA)	TOTAL	TIPO DE GESTÃO		
		MUNIC	ESTAD	DUPLA
ESTADUAL	4	1	2	1
MUNICIPAL	45	45	0	0
PRIVADA	14	14	0	0
Total	63	60	2	1

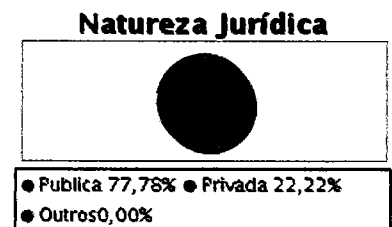

Justificativa da dupla gestão

A Fundação Centro de Hematologia e Hemoterapia de Minas Gerais, encontra-se sob gestão Estadual e sob gestão Municipal, por meio de convênio celebrado por ambas as partes.

Análise e considerações

O Município de Pouso Alegre/MG, pólo de microrregião de saúde, possui ampla rede física de saúde pública. Conta também com Prestadores de Serviços SUS, que contribuem para resolutividade para atenção integral à saúde da população própria e população referenciada, na busca de garantir a continuidade dos cuidados da saúde aos usuários do SUS.

A rede física de saúde prestadora de serviços aos SUS no Município é composta por 60 (sessenta) estabelecimentos entre públicos e privados, sendo 77,78% públicos e 22,22% privados. Dos estabelecimentos públicos, 3,17% na gestão Estadual, 1,59% gestão dupla e 95,24% gestão Municipal, e sua maioria realizam procedimentos de atenção básica, média e alta complexidade.

4.2.1 PRODUÇÃO DA ATENÇÃO BÁSICA

GRUPO PROCEDIMENTO	SISTEMA DE INFORMAÇÕES AMBULATORIAIS
	QTD. APROVADA
01 Ações de promoção e prevenção em saúde	118.557,00
02 Procedimentos com finalidade diagnóstica	12.687,00
03 Procedimentos clínicos	105.122,00
04 Procedimentos cirúrgicos	6.364,00
05 Transplantes de órgãos, tecidos e células	0,00
06 Medicamentos	0,00
07 Órteses, próteses e materiais especiais	0,00
08 Ações complementares da atenção à saúde	0,00
Total	242.730,00

4.2.2 PRODUÇÃO DE URGÊNCIA E EMERGÊNCIA POR GRUPO DE PROCEDIMENTOS

GRUPO PROCEDIMENTO	SISTEMA DE INFORMAÇÕES AMBULATORIAIS		SISTEMA DE INFORMAÇÕES HOSPITALARES	
	QTD. APROVADA	VALOR APROVADO	AIH PAGAS	VALOR TOTAL
01 Ações de promoção e prevenção em saúde	0,00	0,00	0,00	0,00
02 Procedimentos com finalidade diagnóstica	1.871,00	132.028,21	3,00	4.587,08
03 Procedimentos clínicos	177,00	1.652,73	2.308,00	4.024.740,62
04 Procedimentos cirúrgicos	553,00	14.673,03	1.618,00	5.181.399,56
05 Transplantes de órgãos, tecidos e células	0,00	0,00	58,00	435.436,25
06 Medicamentos	0,00	0,00	0,00	0,00
07 Órteses, próteses e materiais especiais	0,00	0,00	0,00	0,00
08 Ações complementares da atenção à saúde	0,00	0,00	0,00	0,00
Total	2.601,00	148.353,97	3.987,00	9.646.163,51

4.2.3 PRODUÇÃO DE ATENÇÃO PSICOSSOCIAL POR FORMA DE ORGANIZAÇÃO

FORMA ORGANIZAÇÃO	SISTEMA DE INFORMAÇÃO AMBULATORIAIS		SISTEMA DE INFORMAÇÕES HOSPITALARES	
	QTD. APROVADA	VALOR APROVADO	AIH PAGAS	VALOR TOTAL
030108 Atendimento/Acompanhamento psicossocial	483,00	0,00	0,00	0,00
030317 Tratamento dos transtornos mentais e comportamentais	0,00	0,00	21,00	19.054,90

4.2.4 PRODUÇÃO DA ATENÇÃO AMBULATORIAL ESPECIALIZADA E HOSPITALAR POR GRUPO DE PROCEDIMENTOS

GRUPO PROCEDIMENTO	SISTEMA DE INFORMAÇÕES AMBULATORIAIS		SISTEMA DE INFORMAÇÕES HOSPITALARES	
	QTD. APROVADA	VALOR APROVADO	AIH PAGAS	VALOR TOTAL
01 Ações de promoção e prevenção em saúde	25,00	67,50	0,00	0,00
02 Procedimentos com finalidade diagnóstica	178.804,00	2.112.762,53	5,00	7.362,36
03 Procedimentos clínicos	199.480,00	4.878.818,62	2.372,00	4.055.719,79
04 Procedimentos cirúrgicos	1.440,00	60.431,73	2.690,00	8.500.015,85
05 Transplantes de órgãos, tecidos e células	545,00	60.570,43	58,00	435.436,25
06 Medicamentos	0,00	0,00	0,00	0,00
07 Órteses, próteses e materiais especiais	0,00	0,00	0,00	0,00
08 Ações complementares da atenção à saúde	0,00	0,00	0,00	0,00
Total	380.294,00	7.112.650,81	5.125,00	12.998.534,25

4.2.5 PRODUÇÃO DA ASSISTÊNCIA FARMACÊUTICA

4.2.6 PRODUÇÃO DE VIGILÂNCIA EM SAÚDE POR GRUPO DE PROCEDIMENTOS

GRUPO PROCEDIMENTO	SISTEMA DE INFORMAÇÕES AMBULATORIAIS	
	QTD. APROVADA	VALOR APROVADO
01 Ações de promoção e prevenção em saúde	3.343,00	0,00
02 Procedimentos com finalidade diagnóstica	515,00	0,00
03 Procedimentos clínicos	0,00	0,00
04 Procedimentos cirúrgicos	0,00	0,00
05 Transplantes de órgãos, tecidos e células	0,00	0,00
06 Medicamentos	0,00	0,00
07 Órteses, próteses e materiais especiais	0,00	0,00
08 Ações complementares da atenção à saúde	0,00	0,00

GRUPO PROCEDIMENTO	SISTEMA DE INFORMAÇÕES AMBULATORIAIS	
	QTD. APROVADA	VALOR APROVADO
Total	3.858,00	0,00

Análise e Considerações

Para melhor visualização destas informações, os dados de produção dos serviços são registrados no SIA/SIH SUS, encontram-se no Relatório de Produção anexo, inclusive o Relatório de Indicadores SISPACTO.

5. ANÁLISE E CONSIDERAÇÕES GERAIS

Considerações Gerais

O Relatório Quadrimestral de Saúde - RQDA do 3º Quadrimestre de 2017, foi elaborado seguindo o padrão e configuração disponibilizado pelo Ministério da Saúde (SARGSUS), as ações e serviços de saúde realizadas neste quadrimestre, encontram-se nos Relatório de Produção e Indicadores.

Ressaltamos ainda o percentual de 16,52% de despesas em saúde, acima do preconizado pela LC 141/2012.

6. STATUS DO RELATÓRIO DETALHADO DO QUADRIMESTRE

6.1 Apresentação no Conselho

Data de apresentação no Conselho de Saúde: 22/03/2018

6.2 Solicitação de apresentação na Casa Legislativa

Data de solicitação da Audiência Pública: 15/03/2018

6.3 Apresentação na Casa Legislativa

Data de apresentação na Casa Legislativa:

7. ARQUIVOS ANEXOS

Documento
RELATÓRIO DE INDICADORES SISPACTO 2017 - SMS POUSO ALEGRE 10-03-2018.pdf
RELATÓRIO DE PRODUÇÃO 1º, 2º e 3º QUAD 2017 - SMS 10-03-2018.pdf
RelatorioQuadrimestral.pdf

POUSO ALEGRE - MG, ____ de ____ de ____.



SUS

SARGSUS - Sistema de Apoio ao Relatório de Gestão



**RELATÓRIO QUADRIMESTRAL
1º 2º E 3º QUADRIMESTRE
ANO 2017**



**Secretaria Municipal de Saúde
Conselho Municipal de Saúde
Pouso Alegre/MG**



Prefeitura Municipal de Pouso Alegre/MG

Rafael Tadeu Simões
Prefeito Municipal

Dr. Paulo Valdir Ferreira
Vice - Prefeito Municipal

Silvia Regina Pereira da Silva
Secretária Municipal de Saúde

Leandro Gonçalves
Superintendente de Saúde

Joselita Moraes de Souza
Gerente da Atenção Primária

Dr. Emilio Cesar Machado
Gerente Técnico do PA São João e São Geraldo

Dra. Ana Cláudia Raposo Tavares
Gerente de Vigilância em Saúde

Nancy Souza Duarte
Gerente de Regulação

Fernando Rosa Fernandes
Gerente de Assistência Farmacêutica

Waldir Ananias da Silva
Gerente Administrativo

Ana Claudia Gonçalves
Gerente de Saúde Mental

Leliana Viana do Val
Gerente de Atenção Especializada

Cristiane de Freitas
Supervisora da Estratégia de Saúde da Família / UBS

Marcelo Luiz S. Maximiano
Coordenador de Transportes

Gilberto Oliver Franco Silva
Supervisor da Unidade de Pronto Atendimento

Rogério Aparecido Narciso da Silva
Supervisor da Policlínica Municipal

Mario Vitor de Freitas
Supervisor do Almoarifado



PRODUÇÃO DE ATENÇÃO BÁSICA:

PROCEDIMENTOS	1º QUAD	2º QUAD	3º QUAD	TOTAL
CONSULTA MÉDICA	28.549	33.769	31.545	93.863
CONS. PROF. NÍVEL SUPERIOR EXCETO MÉDICO	4.293	3.444	5.630	13.367
CONS. ATENDIMENTO DOMICILIAR	1.365	1.304	1.663	4.332
CONSULTA PRÉ- NATAL	1.975	1.662	2.466	6.103

OUTROS PROCEDIMENTOS	1º QUAD	2º QUAD	3º QUAD	TOTAL
VISITA POR PROFISSIONAL DE NÍVEL MÉDIO	84.545	75.296	85.165	245.006
AFERIÇÃO DE PRESSÃO	16.044	11.773	12.960	40.777
GLICEMIA CAPILAR	6.928	4.722	6.457	18.107
AVALIAÇÃO ANTROPOMÉTRICA	5.927	3.794	4.646	14.367
ATIVIDADE EDUCATIVA/ ORIENTAÇÃO EM GRUPO	1.509	2.504	679	4.692
CURATIVO GRAU I C/ OU S/ DEBRIDAMENTO	2.941	2.107	2.918	7.966
INALAÇÃO	2.312	621	353	3.286

PROCEDIMENTOS DIAGNÓSTICO	1º QUAD	2º QUAD	3º QUAD	TOTAL
EXAME CITOPATOLÓGICO DE COLO ÚTERO	1.197	1.630	1.641	4.468
MAMOGRAFIA	502	614	1.733	2.849

*Produção de janeiro a dezembro de 2017.

PRODUÇÃO SAÚDE BUCAL:

PROCEDIMENTOS CLÍNICOS	1º QUAD	2º QUAD	3º QUAD	TOTAL
RADIOGRAFIA	695	957	1.041	2.693
PRIMEIRA CONSULTA	2.417	2.497	2.156	7.070
CAPEAMENTO PULPAR	796	1.469	1.213	3.478
RESTAURAÇÕES	5.279	7.459	7.342	20.080
RASPAGEM	8.940	12.103	11.862	32.905
TRATAMENTO CIRÚRGICO	1.591	1.858	1.876	5.325
TRATAMENTO DE CANAL	78	97	568	743



PRODUÇÃO DE URGÊNCIA E EMERGÊNCIA POR GRUPO DE PROCEDIMENTOS:

ATENDIMENTO MÉDICO DE URGÊNCIA PRONTOS ATENDIMENTOS MUNICIPAIS

PROCEDIMENTOS CONSULTAS MÉDICAS 0301060096	1° QUAD	2° QUAD	3° QUAD	TOTAL
PRONTO ATENDIMENTO SÃO JOÃO	13.400	15.613	14.599	43.612
PRONTO ATENDIMENTO SÃO GERALDO	9.380	12.199	11.820	33.399

*Produção de janeiro a dezembro de 2017 / Pouso Alegre / Quantidade Apresentada.

TOTAL DE OUTROS PROCEDIMENTOS	1° QUAD	2° QUAD	3° QUAD	TOTAL
PRONTO ATENDIMENTO SÃO JOÃO	28.217	33.276	32.331	98.824
PRONTO ATENDIMENTO SÃO GERALDO	19.835	24.450	21.951	66.236

*Produção de janeiro a dezembro de 2017 / Pouso Alegre / Quantidade Apresentada.

ATENDIMENTO MÉDICO DE URGÊNCIA HOSPITAL DAS CLÍNICAS SAMUEL LIBÂNIO

PROCEDIMENTOS CONSULTAS MÉDICAS	1° QUAD	2° QUAD	3° QUAD	TOTAL
ATENDIMENTO MÉDICO EM PRONTO ATENDIMENTO - 0301060096	5.057	3.250	3.115	11.422
ATENDIMENTO DE URGÊNCIA - 0301060061	21.124	16.923	18.530	56.577

*Produção de janeiro a dezembro de 2017 / Pouso Alegre / Quantidade Apresentada.



PRODUÇÃO DO SERVIÇO ATENDIMENTO MÓVEL DE URGÊNCIA – SAMU

TOTAL DE ATENDIMENTOS

1º e 2º Quadrimestre: 2.641

3º Quadrimestre: 1.496

CAUSAS	1º QUAD	2º QUAD	3º QUAD
PEDIÁTRICAS	10	14	16
PSIQUIÁTRICAS	38	41	52
OBSTÉTRICAS	53	47	66
CLÍNICAS	812	956	932
TRAUMÁTICAS	319	351	430
TOTAL	1.532	1.719	1.996

ATENDIMENTO POR FAIXA ETÁRIA	1º QUAD	2º QUAD	3º QUAD
IDADE DE 00 A 1 ANO	24	23	28
IDADE DE 2 A 9 ANOS	25	27	24
IDADE DE 10 A 19 ANOS	102	87	124
IDADE DE 20 A 40 ANOS	377	351	441
IDADE DE 41 A 60 ANOS	294	374	362
IDADE DE > 60 ANOS	410	547	517
TOTAL	1.632	1.709	1.996

CLASSIFICAÇÃO DE RISCO	1º QUAD	2º QUAD	3º QUAD
VERMELHO	429	578	579
AMARELO	784	816	886
VERDE	19	15	31
TOTAL	1.232	1.409	1.496



PRODUÇÃO DE ATENÇÃO PSICOSSOCIAL POR FORMA DE ORGANIZAÇÃO:

CAPS AD NOVO CAMINHO	1º QUAD	2º QUAD	3º QUAD	TOTAL
ATENDIMENTO INDIVIDUAL DE PACIENTE EM CENTRO DE ATENÇÃO PSICOSSOCIAL	372	395	147	914
ATENDIMENTO EM GRUPO DE PACIENTE EM CENTRO DE ATENÇÃO PSICOSSOCIAL	54	30	29	113
ATENDIMENTO FAMILIAR EM CENTRO DE ATENÇÃO PSICOSSOCIAL	77	121	23	221
ATENDIMENTO DOMICILIAR	15	21	-	36
AÇÕES DE REABILITAÇÃO PSICOSSOCIAL	29	57	-	86
ATENÇÃO ÀS SITUAÇÕES DE CRISE	01	14	-	15
ACOLHIMENTO DIURNO	-	22	-	22
PRÁTICAS EXPRESSIVAS E COMUNICATIVAS EM CENTRO DE ATENÇÃO PSICOSSOCIAL	18	14	27	97

*Produção de janeiro a dezembro de 2017. Fonte: DATASUS

CAPS II ALDEIA VIRAMUNDO	1º QUAD	2º QUAD	3º QUAD	TOTAL
ACOLHIMENTO DIURNO DE PACIENTE EM CENTRO DE ATENÇÃO PSICOSSOCIAL	-	22	23	45
ATENDIMENTO INDIVIDUAL DE PACIENTE EM CENTRO DE ATENÇÃO PSICOSSOCIAL	372	395	374	1.141
ATENDIMENTO EM GRUPO DE PACIENTE EM CENTRO DE ATENÇÃO PSICOSSOCIAL	54	30	27	111
ATENDIMENTO FAMILIAR EM CENTRO DE ATENÇÃO PSICOSSOCIAL	87	121	123	331
ACOLHIMENTO INICIAL POR CENTRO DE ATENÇÃO PSICOSSOCIAL	43	61	63	167
ATEN. DOMIC. P/ PACIENTES DE CENTRO DE AT. PSICOSSOCIAL E OU FAMILIARES	15	21	11	47
AÇÕES DE ARTICULAÇÃO DE REDE INTRA E INTERSETORIAIS	11	04	02	17
PRÁTICAS CORPORAIS EM CAPS	87	01	51	138
ATENÇÃO ÀS SITUAÇÕES DE CRISE	01	01	01	03
AÇÕES DE REABILITAÇÃO PSICOSSOCIAL	29	57	17	103
MATRICIAMENTO DAS EQUIPES DE AB	-	17	15	32
PRÁTICAS EXPRESSIVAS E COMUNICATIVAS	259	123	268	659

*Produção de janeiro a dezembro de 2017. Fonte: DATASUS



PRODUÇÃO DE ATENÇÃO PSICOSSOCIAL POR FORMA DE ORGANIZAÇÃO:

CAPS AD NOVO CAMINHO	1º QUAD	2º QUAD	3º QUAD	TOTAL
ATENDIMENTO INDIVIDUAL DE PACIENTE EM CENTRO DE ATENÇÃO PSICOSSOCIAL	538	820	147	1.505
ATENDIMENTO EM GRUPO DE PACIENTE EM CENTRO DE ATENÇÃO PSICOSSOCIAL	1.753	1.088	445	3.286
ATENDIMENTO FAMILIAR EM CENTRO DE ATENÇÃO PSICOSSOCIAL	164	143	71	378
ATENDIMENTO DOMICILIAR	15	41	25	81
AÇÕES DE REABILITAÇÃO PSICOSSOCIAL	18	112	20	150
ATENÇÃO ÀS SITUAÇÕES DE CRISE	-	-	-	-
ACOLHIMENTO DIURNO	-	22	219	241
PRÁTICAS EXPRESSIVAS E COMUNICATIVAS EM CENTRO DE ATENÇÃO PSICOSSOCIAL	76	77	37	190

*Produção de janeiro a dezembro de 2017. Fonte: Vivver

CAPS II ALDEIA VIRAMUNDO	1º QUAD	2º QUAD	3º QUAD	TOTAL
ACOLHIMENTO DIURNO DE PACIENTE EM CENTRO DE ATENÇÃO PSICOSSOCIAL	03	237	125	365
ATENDIMENTO INDIVIDUAL DE PACIENTE EM CENTRO DE ATENÇÃO PSICOSSOCIAL	590	1.011	374	1.380
ATENDIMENTO EM GRUPO DE PACIENTE EM CENTRO DE ATENÇÃO PSICOSSOCIAL	228	229	243	700
ATENDIMENTO FAMILIAR EM CENTRO DE ATENÇÃO PSICOSSOCIAL	-	236	324	560
ACOLHIMENTO INICIAL POR CENTRO DE ATENÇÃO PSICOSSOCIAL	77	87	106	270
ATEN. DOMIC. P/ PACIENTES DE CENTRO DE AT. PSICOSSOCIAL E OU FAMILIARES	15	23	31	69
AÇÕES DE ARTICULAÇÃO DE REDE INTRA E INTERSETORIAIS	11	04	02	17
PRÁTICAS CORPORAIS EM CAPS	151	72	160	383
ATENÇÃO ÀS SITUAÇÕES DE CRISE	02	17	08	27
AÇÕES DE REABILITAÇÃO PSICOSSOCIAL	47	145	68	260
MATRICIAMENTO DAS EQUIPES DE AB	-	17	31	48
PRÁTICAS EXPRESSIVAS E COMUNICATIVAS	771	962	1.224	2.957

*Produção de janeiro a dezembro de 2017. Fonte: Vivver



PRODUÇÃO DE ATENÇÃO AMBULATORIAL ESPECIALIZADA POR GRUPO DE PROCEDIMENTOS:

CONSULTAS ESPECIALIZADAS

OUTROS PROCEDIMENTOS

(Quantidade de consultas / outros procedimentos apresentados)

ESTABELECIMENTO DE SAÚDE	1º QUAD	2º QUAD	3º QUAD	TOTAL
CEMED	5.864	6.609	3.965	16.438
CTA	3.583	2.694	2.408	8.685
POLICLÍNICA MUNICIPAL	5.956	7.809	6.259	20.024
**CISAMESP	5.168	4.550	14.033	23.751
**HCSL	87.229	98.232	92.173	277.634

**Pouso Alegre e Municípios referenciados

*Produção de janeiro a dezembro de 2017.

OUTROS PROCEDIMENTOS AMBULATORIAIS	1º QUAD	2º QUAD	3º QUAD	TOTAL
MAGSUL	378	323	128	836
LIMA E RAMOS (ISMO)	8.657	8.387	8.441	25.485
SANTA PAULA IMAGEM	553	98	1.942	2.593
CORPUS IMAGENS	1.441	2.125	2.277	5.843
APAE	20.028	15.900	20.209	56.137
INSTITUTO FELIPPO SMALDONE	500	364	391	1.255

*Produção de janeiro a dezembro de 2017.

Fonte: DATASUS – Ministério da Saúde



PRODUÇÃO DE ASSISTÊNCIA FARMACÊUTICA

NÚMERO DE ATENDIMENTOS – FARMÁCIAS DESCENTRALIZADAS

ATENDIMENTOS REALIZADOS:

- 1º E 2º QUAD.: 91.844

- 3º QUAD.: 50.204

TOTAL: 142.048

N.º ATENDIMENTOS	Total		Set.	Out.	Nov.	Dez.	Total
	1º Quad.	2º Quad.					3º Quad.
Central	13.603	17.757	4.263	4.144	4.420	4.040	16.867
Foch	4.905	6.841	2.508	1.523	1.430	1.355	6.816
Faisqueira I e II	2.179	3.024	674	615	693	616	2.598
Policlínica	4.449	7.008	1.782	1.519	1.520	1.396	6.217
São João	4.502	6.826	1.808	1.451	1.639	1.441	6.339
Jardim Brasil	2.663	3.985	1.000	915	1.047	543	3.505
Esplanada	2.329	3.257	816	750	824	742	3.132
Cidade Jardim	1.758	2.475	659	578	656	543	2.436
Belo Horizonte	503	1.276	229	267	296	237	1.029
Santa Barbara	1.055	1.449	314	310	342	299	1.265

Fonte: Sistema de Gestão Viver



PRODUÇÃO DE VIGILÂNCIA EM SAÚDE

CAMPANHA DE VACINA INFLUENZA

GRUPO PRIORITÁRIO	POPULAÇÃO	DOSES APLICADAS	% COBERTURA
CRIANÇA	7.846	3.458	44,07
TRABALHADOR SAÚDE	5.203	3.152	60,58
GESTANTE	1.478	713	48,24
PUÉRPERA	243	139	57,20
IDOSOS	14.669	11.258	76,75
TOTAL	29.439	20.146	68,43

*Produção de setembro a dezembro de 2017.

Fonte: SPNI



PRODUÇÃO DE VIGILÂNCIA EM SAÚDE

VACINAÇÃO INFANTIL

VACINAS	TOTAL 1º E 2º QUAD.	SET	OUT	NOV	DEZ	TOTAL 3º QUAD.
Nº de doses aplicadas de BCG em menores de 1 ano.	1.378	139	171	145	149	604
Nº de segunda dose aplicadas de VORH em menores de 1 ano.	1.049	91	162	147	118	518
Nº de terceiras doses aplicadas de Pentavalente em menores de 1 ano.	1.011	113	165	162	114	554
Nº de terceira doses aplicadas contra poliomielite em menores de 1 ano.	1.011	113	165	162	114	546
Nº de terceiras doses aplicadas de Pneumocócica em menores de 1 ano.	1.111	125	165	158	119	534
Nº de segundas doses aplicadas de Meningocócica conjugada em menores de 1 ano.	1.093	99	108	119	98	424
Nº de doses aplicadas da vacina tríplice viral em 1 ano.	1.730	203	193	153	149	698
Nº de doses da vacina tetraviral em menores de 1 ano e 3 meses.	1.442	97	138	137	108	480
Nº doses da vacina Febre amarela em menores de 1 ano.	975	131	84	72	67	354



PRODUÇÃO DO TFD

TRANSPORTE FORA DO DOMICÍLIO

PERÍODO	VIAGENS	PACIENTES	ACOMPANHANTES
JANEIRO	139	263	238
FEVEREIRO	100	283	178
MARÇO	127	362	233
ABRIL	109	319	200
TOTAL 1º QUAD.	475	1.327	849

PERÍODO	VIAGENS	PACIENTES	ACOMPANHANTES
MAIO	139	329	237
JUNHO	112	291	196
JULHO	126	320	221
AGOSTO	135	392	258
TOTAL 2º QUAD.	512	1.332	912

PERÍODO	VIAGENS	PACIENTES	ACOMPANHANTES
SETEMBRO	119	325	223
OUTUBRO	123	352	235
NOVEMBRO	123	352	242
DEZEMBRO	130	326	253
TOTAL 3º QUAD.	384	1.332	953



RELATÓRIO FOTOGRÁFICO

Atenção Básica

Dia do Mamaço





Outubro Rosa

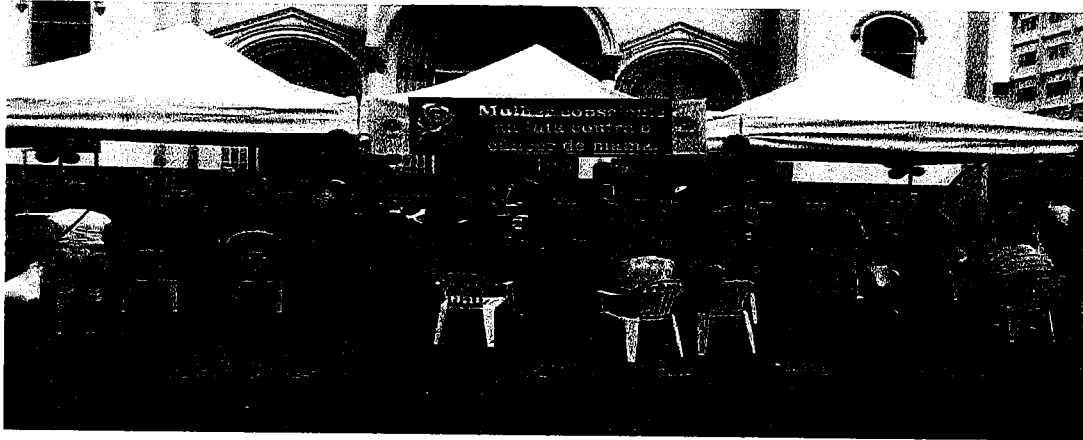



Novembro Azul

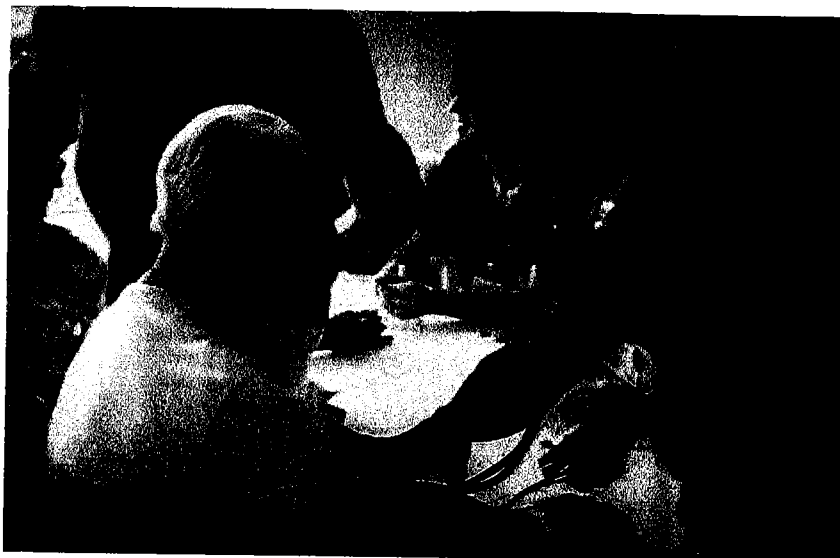
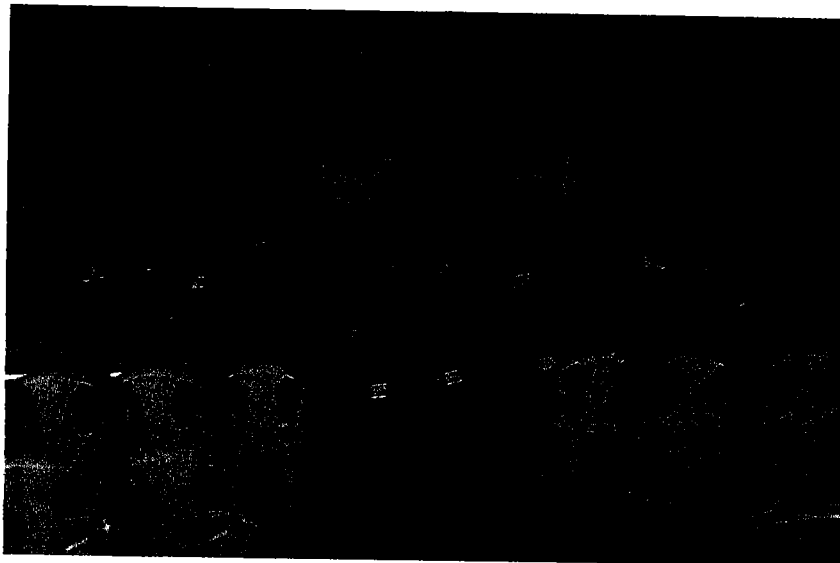



Saúde em Ação

ESF Cidade Jardim

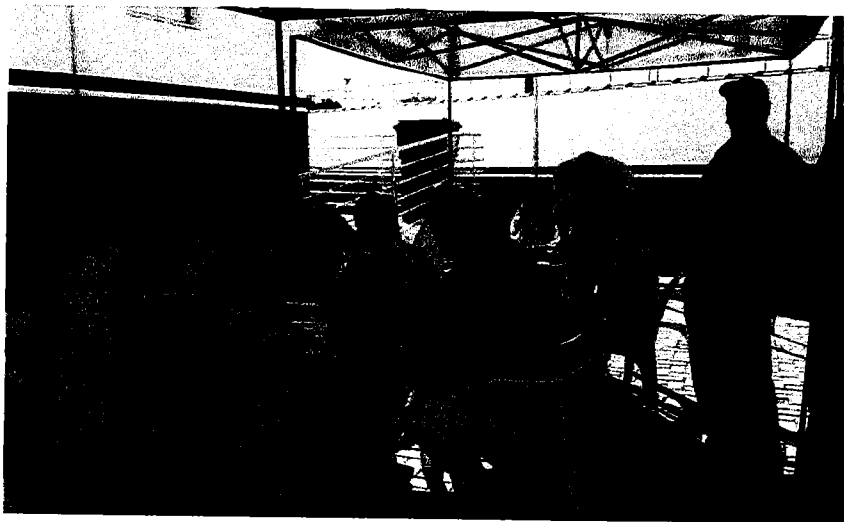



ESF Jardim Brasil (São Cristóvão)

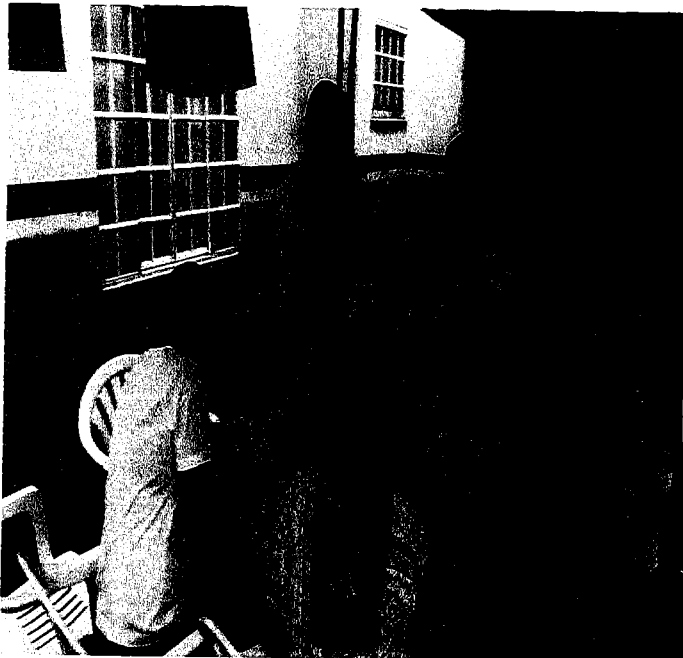
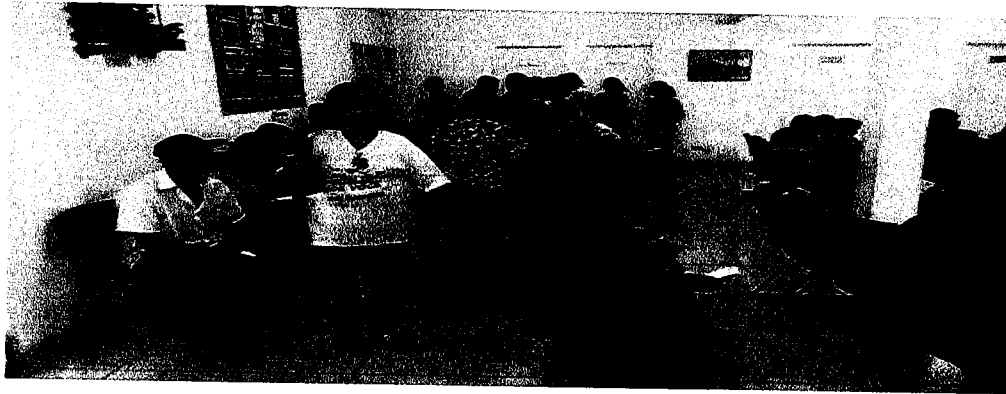



ESF Pantano





Unidade Materno Infantil

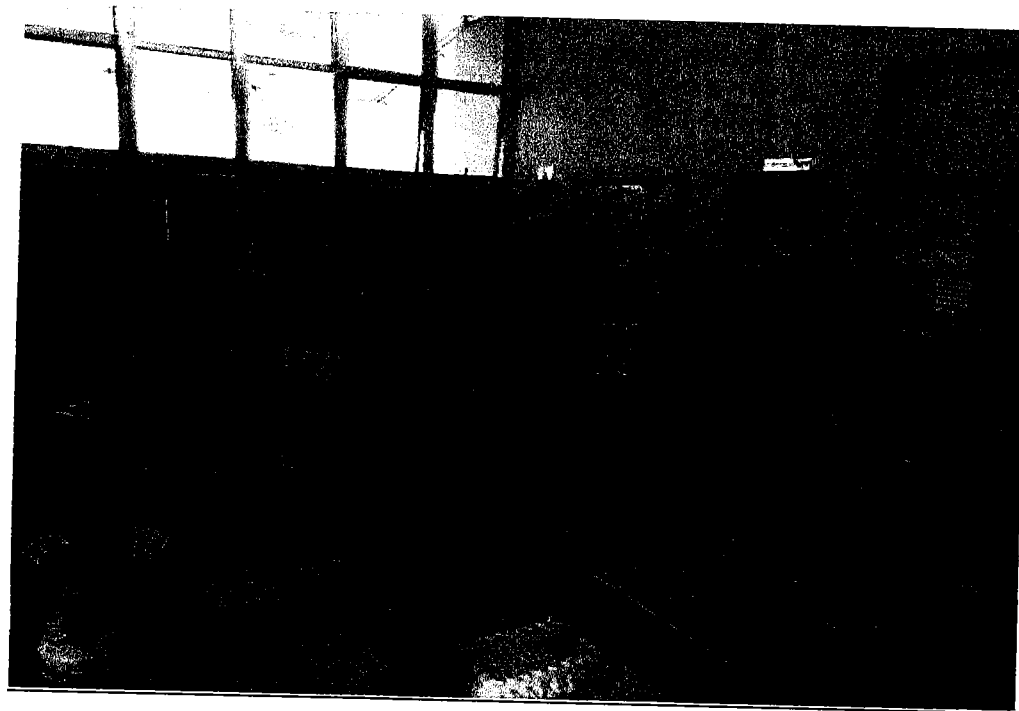
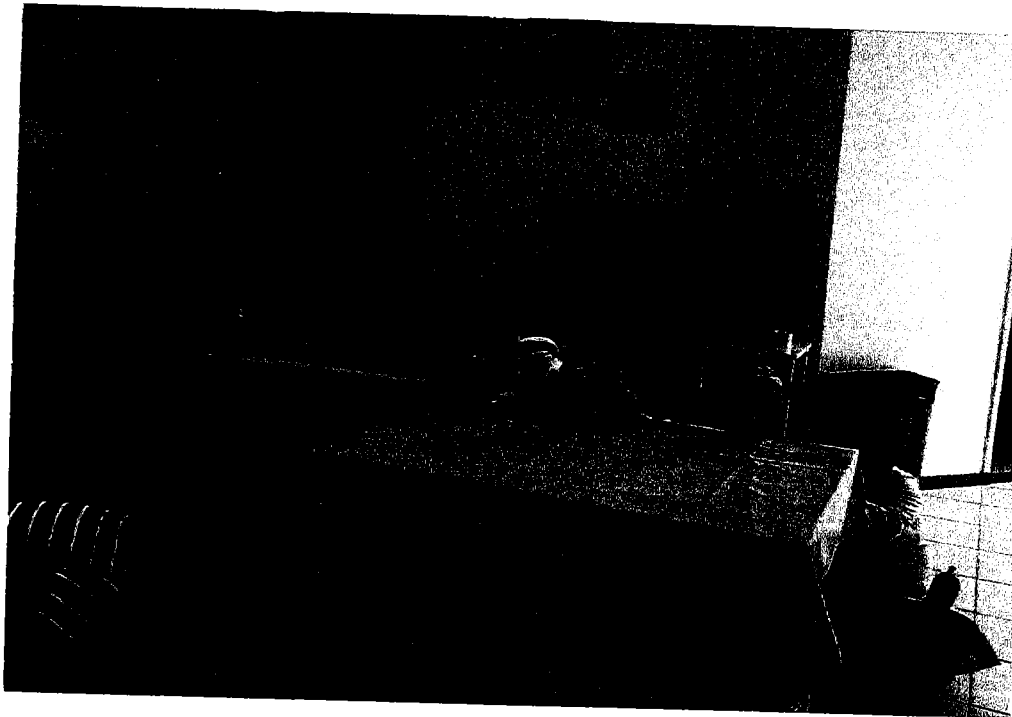



Vigilância em Saúde

Orientações nas Escolas Municipais e Estaduais – Prevenção, sintomas da Zika Vírus, Febre Amarela, Dengue e Chikungunya.





Entrega Certificados Projeto Agente Mirim

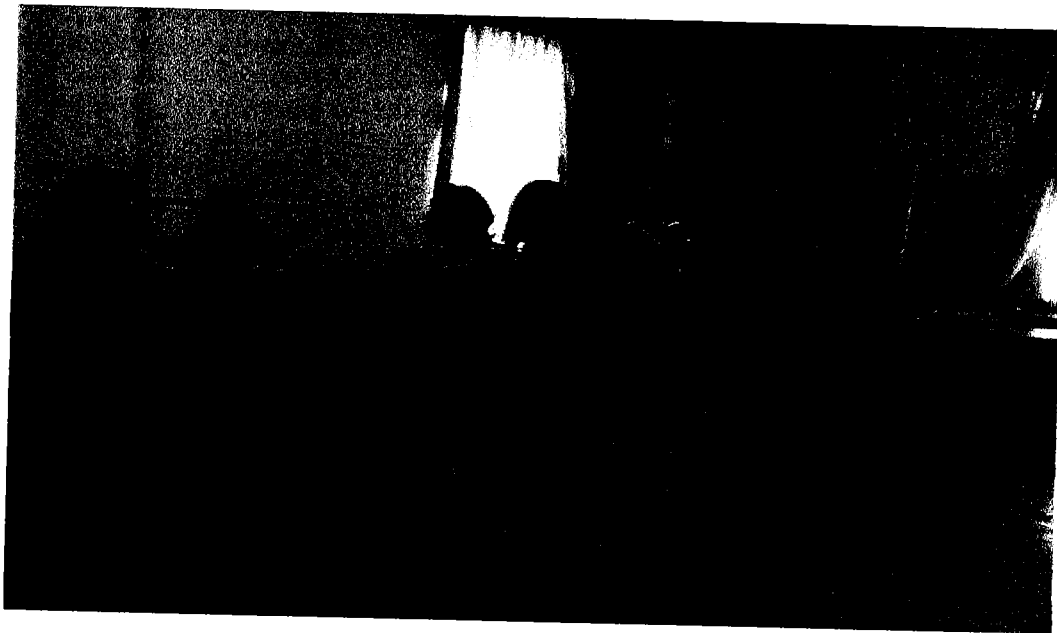
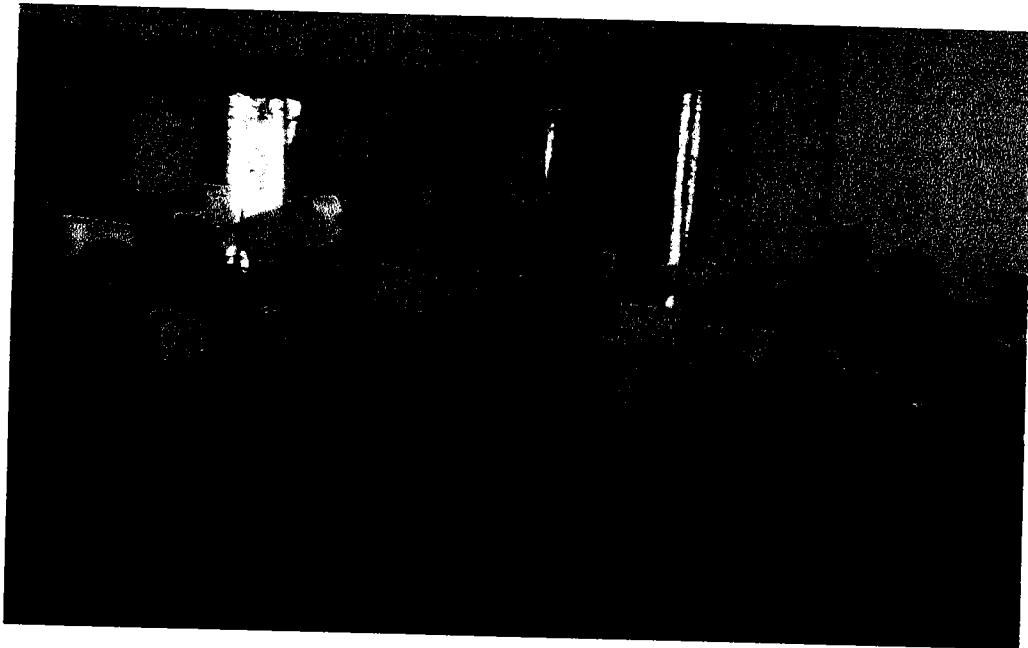



Campanha de Multivacinação



Mobilização Social – Ações na empresa de ônibus





Mobilização Social – Clube do Menor

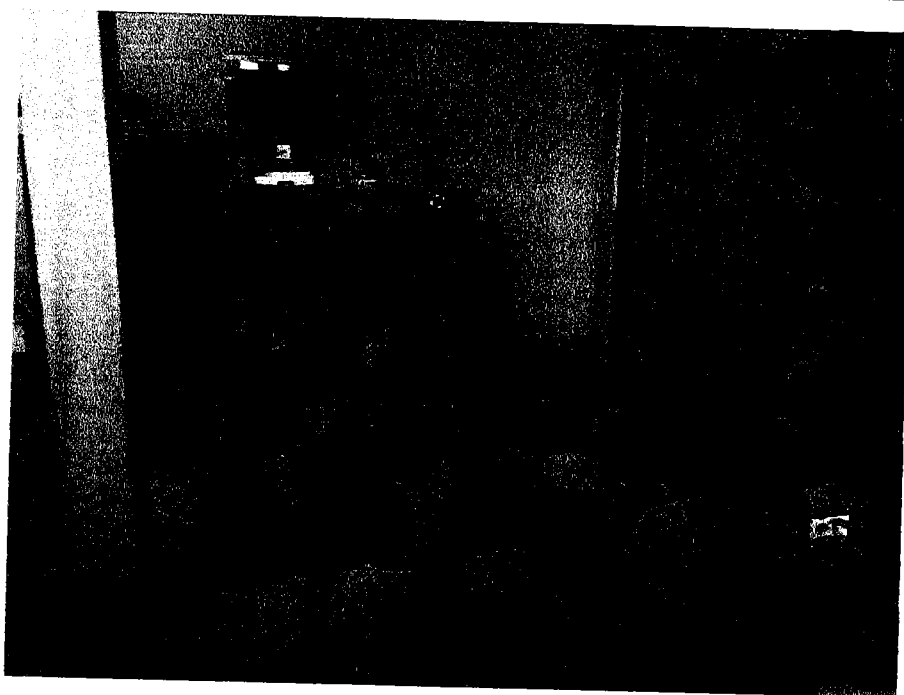
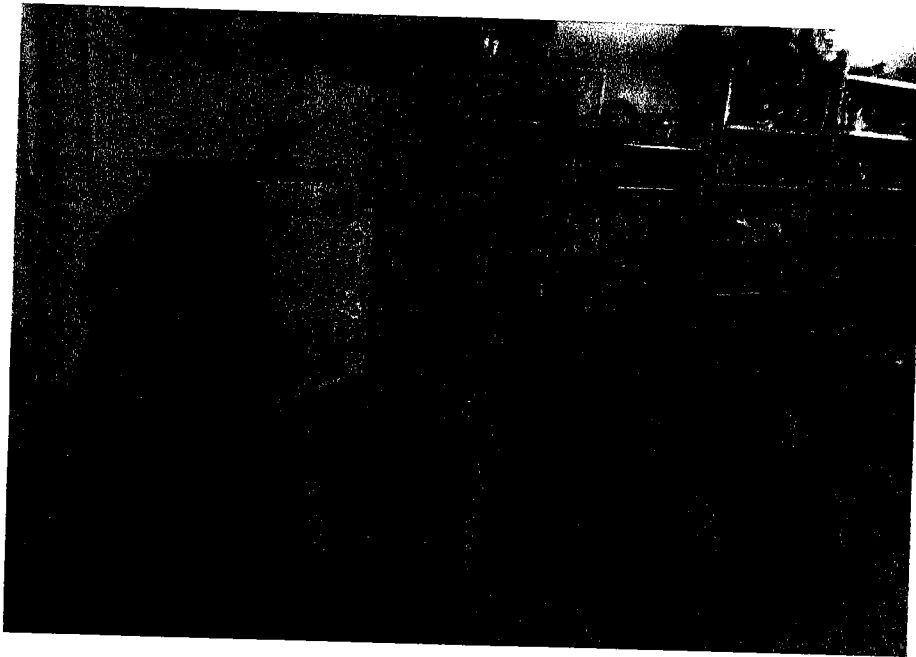

Rua Comendador José Garcia, 280 - Centro Pouso Alegre - MG 37550-000
Tel.: 35 3449-4901





Capacitação – Treinamento de Atendimento ao Público – ACEs



Mobilização Dia D





Saúde Mental

Primavera no CAPS Aldeia Viramundo





Comemoração da Saúde Mental – CAPS Aldeia Viramundo e CAPS AD.

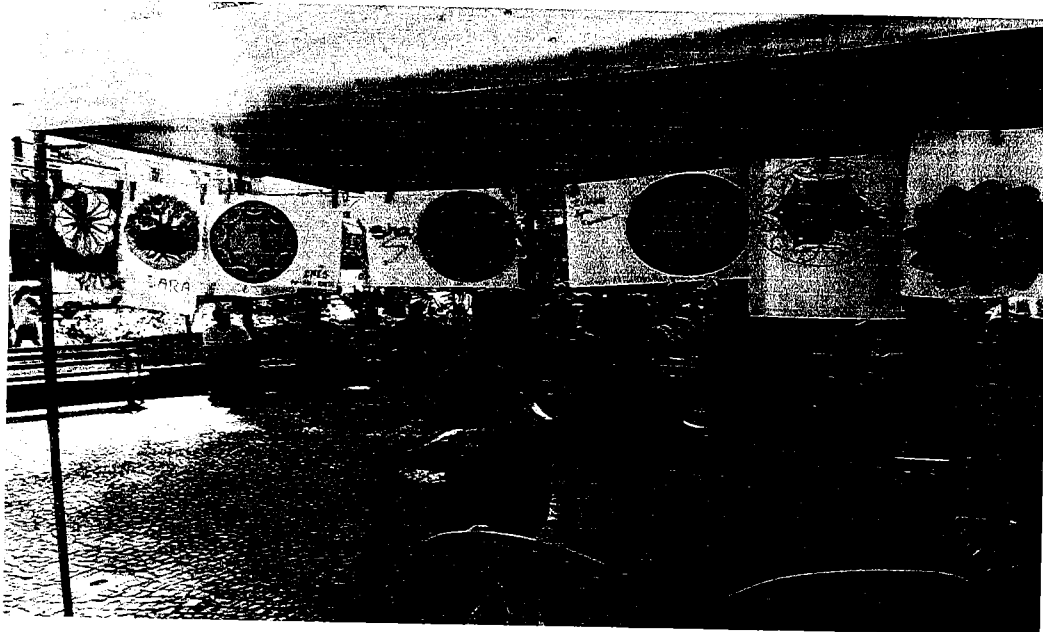



Roda de Conversas – Participação dos usuários e profissionais de saúde.

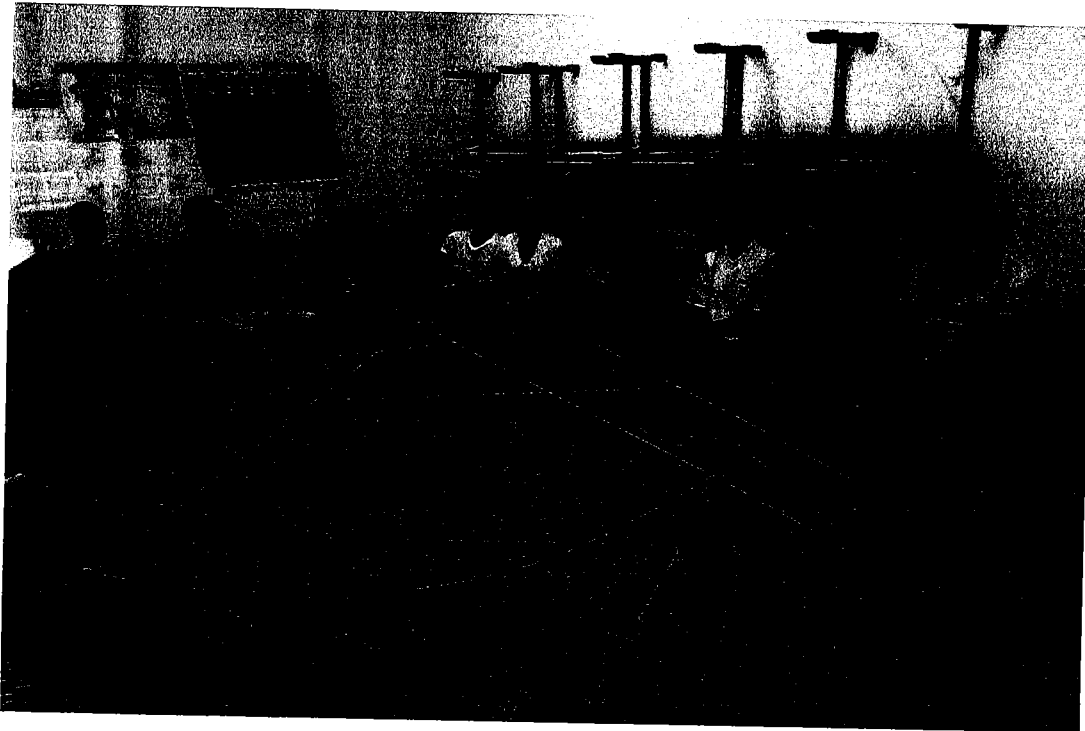



Reuniões Clínicas Ampliadas e Matriciamento do ESF- Participação dos profissionais de saúde.

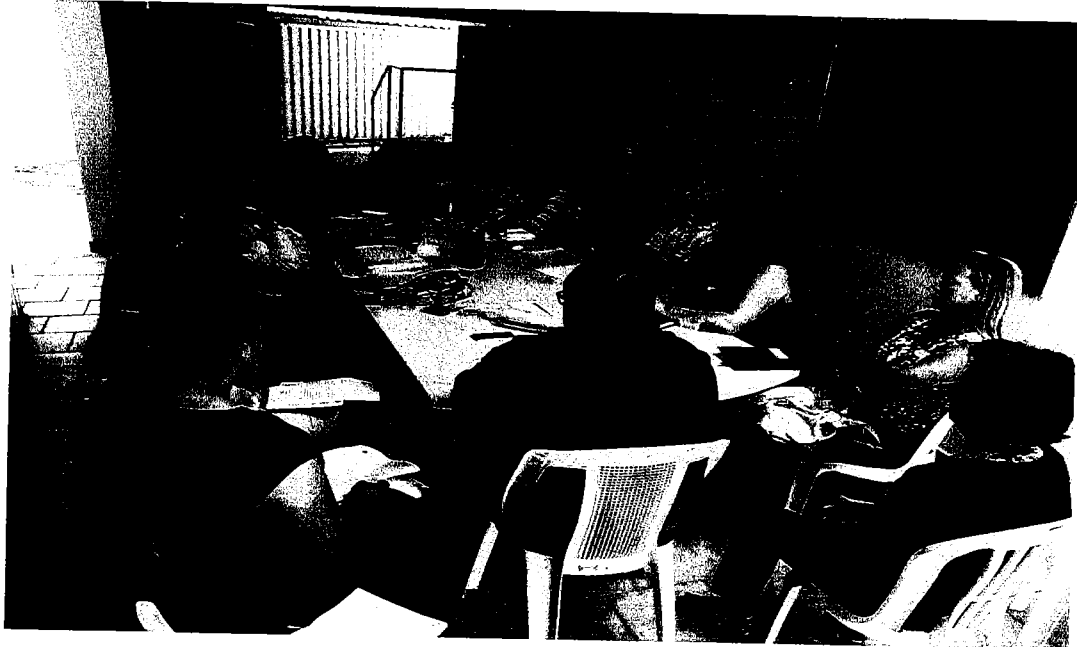



Exposição Casa da Cultura – CAPS e Centro de Convivência.

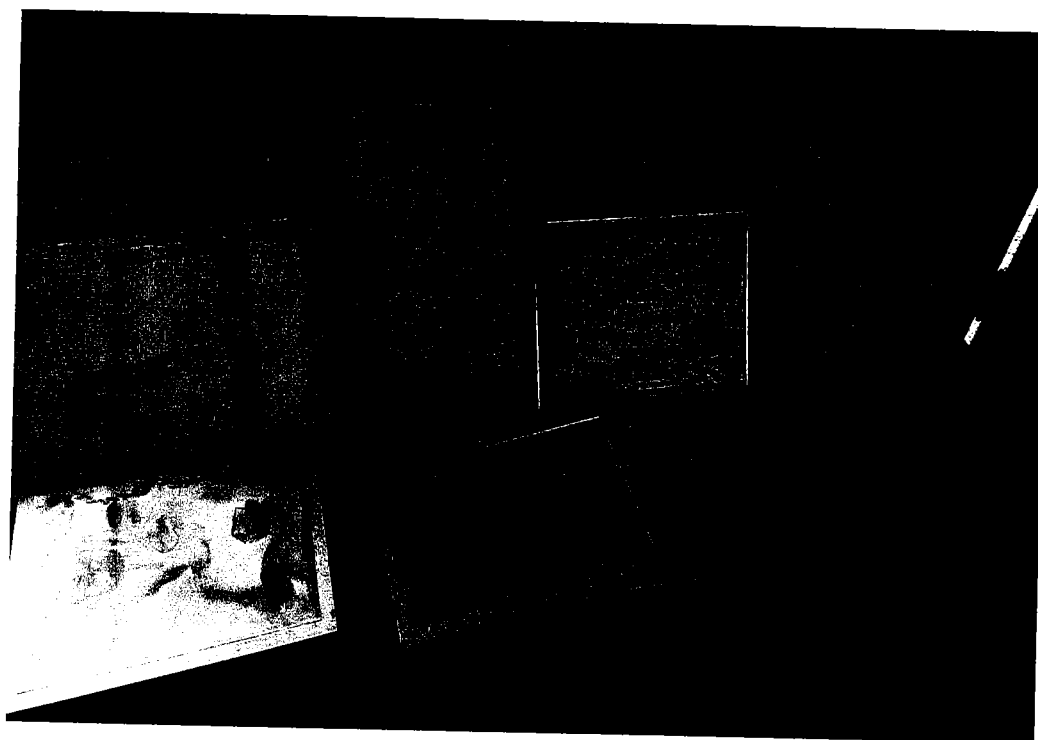



Dia da Beleza – CAPS AD
Apoio: Salão Assis Cabelereiro.

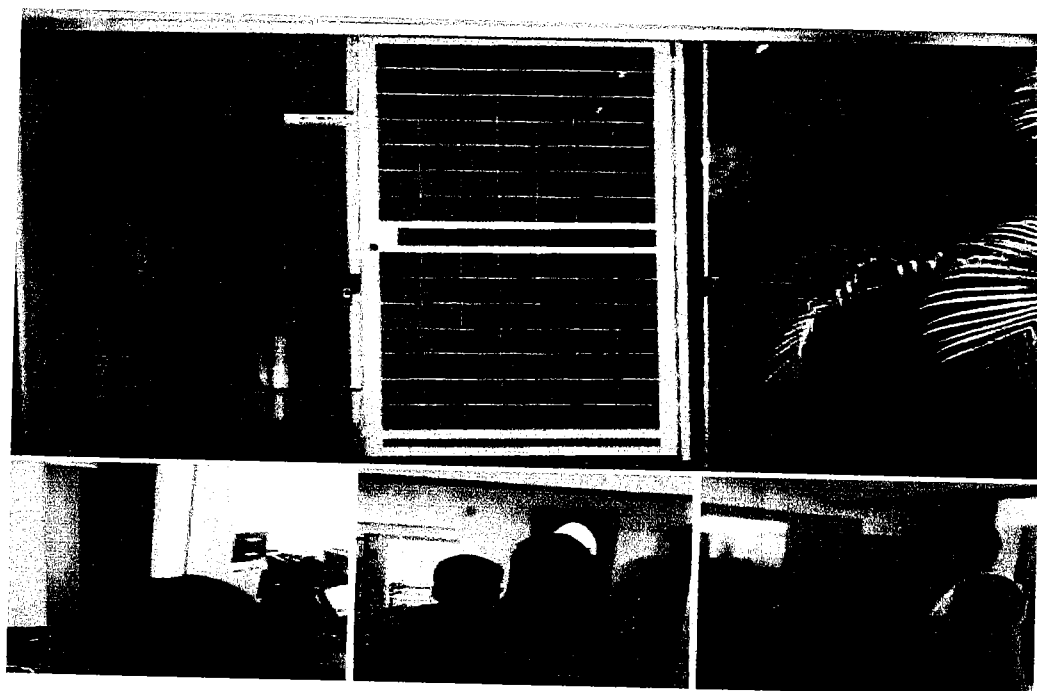

Festa de Natal – CAPS Aldeia Viramundo





Festa de Natal – CAPS AD



Festa de Natal – Centro de Convivência





Atenção Especializada

Centro Especializado Municipal de Diabetes - CEMED

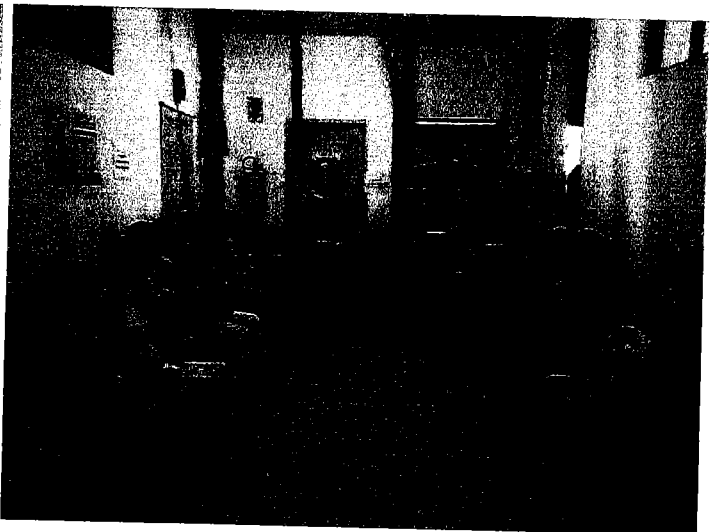



Mutirão de Catarata – Outubro 2017

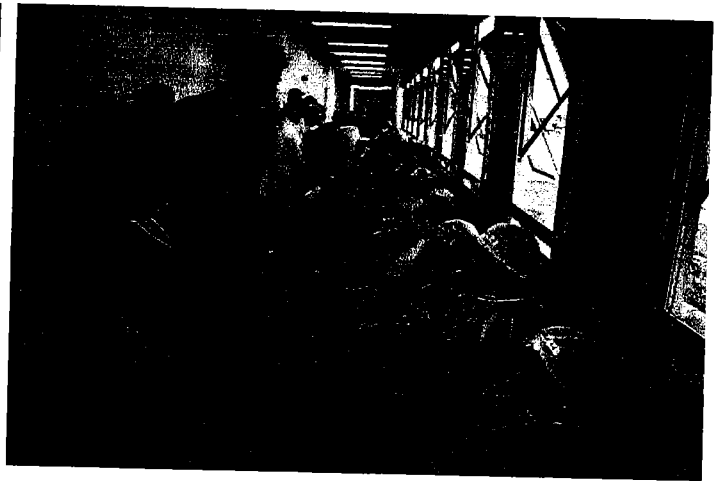



Mutirão de Catarata – Novembro 2017



Secretaria Municipal de Saúde
Gestão 2017-2020

Rua Comendador José Garcia, 280 - Centro Pouso Alegre - MG 37550-000
Tel.: 35 3449-4901



Relatório Quadrimestral 1º, 2º e 3º Quadrimestres de 2017

SISPACTO - Indicadores



ATENÇÃO BÁSICA

INDICADORES	META 2017	RESULTADO 1° QUAD.	RESULTADO 2° QUAD.	RESULTADO 3° QUAD.
INDICADOR 17 COBERTURA POPULACIONAL ESTIMADA PELAS EQUIPES DE ATENÇÃO BÁSICA.	80,00	74,87	73,15	75,75

INDICADORES	META 2017	RESULTADO 1° QUAD.	RESULTADO 2° QUAD.	RESULTADO 3° QUAD.
INDICADOR 18 Cobertura de acompanhamento das condicionalidades de saúde do Programa Bolsa Família.	80,00	56,97	Indicador com monitoramento semestral.	56,97

INDICADORES	META 2017	RESULTADO 1° QUAD.	RESULTADO 2° QUAD.	RESULTADO 3° QUAD.
INDICADOR 19 Cobertura populacional estimada de Saúde Bucal na Atenção Básica	32,00	28,60	28,60	20,14



VIGILÂNCIA EM SAÚDE

INDICADORES	META 2017	RESULTADO 1º QUAD.	RESULTADO 2º QUAD.	RESULTADO 3º QUAD.
<p>INDICADOR 01 Taxa de mortalidade por causas evitáveis em anos letais (1990-2014) as doenças transmissíveis, doenças crônicas e traumas e causas violentas de morte circulantes, câncer, diabetes e doenças respiratórias crônicas.</p>	<p>320,70/ 100.00</p>			

INDICADORES	META 2017	RESULTADO 1º QUAD.	RESULTADO 2º QUAD.	RESULTADO 3º QUAD.
<p>INDICADOR 02 Proporção de casos de diabetes em estudo de investigação</p>	<p>95,00</p>			

INDICADORES	META 2017	RESULTADO 1º QUAD.	RESULTADO 2º QUAD.	RESULTADO 3º QUAD.
<p>INDICADOR 03 Proporção de famílias de centros de saúde básica de família</p>	<p>96,00</p>			



INDICADORES	META 2017	RESULTADO 1° QUAD.	RESULTADO 2° QUAD.	RESULTADO 3° QUAD.
INDICADOR 08 Número de casos novos de sífilis congênita em menores de um ano de idade.	16			15

INDICADORES	META 2017	RESULTADO 1° QUAD.	RESULTADO 2° QUAD.	RESULTADO 3° QUAD.
INDICADOR 09 Número de casos novos de AIDS em menores de cinco anos.	00			

INDICADORES	META 2017	RESULTADO 1° QUAD.	RESULTADO 2° QUAD.	RESULTADO 3° QUAD.
INDICADOR 10 Proporção de análises realizadas em amostras de água para consumo humano quanto aos parâmetros coliformes totais, cloro residual e turbidez.	100,00		40,00	

INDICADORES	META 2017	RESULTADO 1° QUAD.	RESULTADO 2° QUAD.	RESULTADO 3° QUAD.
INDICADOR 11 Preparação partografal no SUS e na Saúde Suplementar.	32,00	32,58		32,24



INDICADORES	META 2017	RESULTADO 1° QUAD.	RESULTADO 2° QUAD.	RESULTADO 3° QUAD.
INDICADOR 14 Proporção de gravidez na adolescência entre as faixas etárias de 10 a 19 anos.	14,00			

INDICADORES	META 2017	RESULTADO 1° QUAD.	RESULTADO 2° QUAD.	RESULTADO 3° QUAD.
INDICADOR 15 Taxa de mortalidade infantil.	15,00/ 1.000			

INDICADORES	META 2017	RESULTADO 1° QUAD.	RESULTADO 2° QUAD.	RESULTADO 3° QUAD.
INDICADOR 16 Número de óbitos maternos em determinado período e local de residência.	00		02	

INDICADORES	META 2017	RESULTADO 1° QUAD.	RESULTADO 2° QUAD.	RESULTADO 3° QUAD.
INDICADOR 17 Personalidade jurídica que realiza no município grupos de ações de vigilância sanitária consideradas necessárias a todos os municípios no ano.	100,00			



SAÚDE MENTAL

INDICADORES	META 2017	RESULTADO 1° QUAD.	RESULTADO 2° QUAD.	RESULTADO 3° QUAD.
INDICADOR 21 Ações de matriciamento sistemáticas realizadas por CBPS com equipes de Atenção Básica.	100,00			