

Prefeitura Municipal
de **Pouso Alegre**
A cidade no rumo certo.
Gestão 2017-2020

Departamento de Habitação
Rua do Rosário, nº 178, centro.
Tel. (035) 3449-4363 / (035) 3421-6114

“ COPASA ”

Nesta

Prezados Senhores,

Pela presente temos a informar-lhes que o imóvel de: **PATRÍCIA NASCIMENTO DE SOUZA**, CPF: **nº 087.520.746-41**, sito à Rua: **SEM DENOMINAÇÃO “23”**, Bairro **São Geraldo**, recebeu número predial, de **“185”**.

- Enquadramento do imóvel dentro da Zona Urbana, frente ao Art. 32 da Lei Federal 5172/66 (Código Tributário Nacional)

- Meio fio ou calçamento com canalização de águas pluviais;
- Abastecimento de água;
- Sistema de Esgoto Sanitário;
- Rede de Iluminação Pública, para Distribuição domiciliar;
- Escola primária ou Unidade de Saúde a uma distância máxima de 3 km do imóvel.

Obs: Informo ainda, que este documento não dá direito a posse definitiva do imóvel, somente para fins de número predial, por se tratar de terreno do Patrimônio Público Municipal.

Pouso Alegre, 29 de Maio de 2017.

ASSINATURA RESPONSÁVEL

ATENÇÃO: ESTA CARTA TERÁ PRAZO DE VALIDADE DE 06 (SEIS) MESES

Isaac de Sousa Simões
FISCAL DE OBRAS
MAT. 6900



PROJETO PARA LEGALIZAÇÃO DE CONSTRUÇÃO EM TERRENO DO PATRIMONIO
DEPARTAMENTO DE HABITAÇÃO – RUA DO ROSÁRIO, Nº 175 – CENTRO – TEL.: 3449-4363

Nome: PATRÍCIA NASCIMENTO DE SOUZA	CPF: 087.520.746-4
Nome: ADIMILSON MARIANO DE SOUZA	CPF: 068.591.166-7
Rua: RUA SEM DENOMINAÇÃO "23"	Nº 185
Loteamento: Bº SÃO GERALDO	
Quadra: -	Lote: -

(260+455)

DIMENSÕES:

FRENTE: 05,90 m	FUNDOS: m	L. DIREITA: 18,80 m	L. ESQUERDA: 21,50 m
ÁREA DO TERRENO: 128,35 M ²		Área da construção: 83,32 m ²	
		Área coberta: 0,00 m ²	
		ÁREA TOTAL DA CONSTRUÇÃO: 83,32 m ²	

PROC.:
TEL.: 9.9257-1498

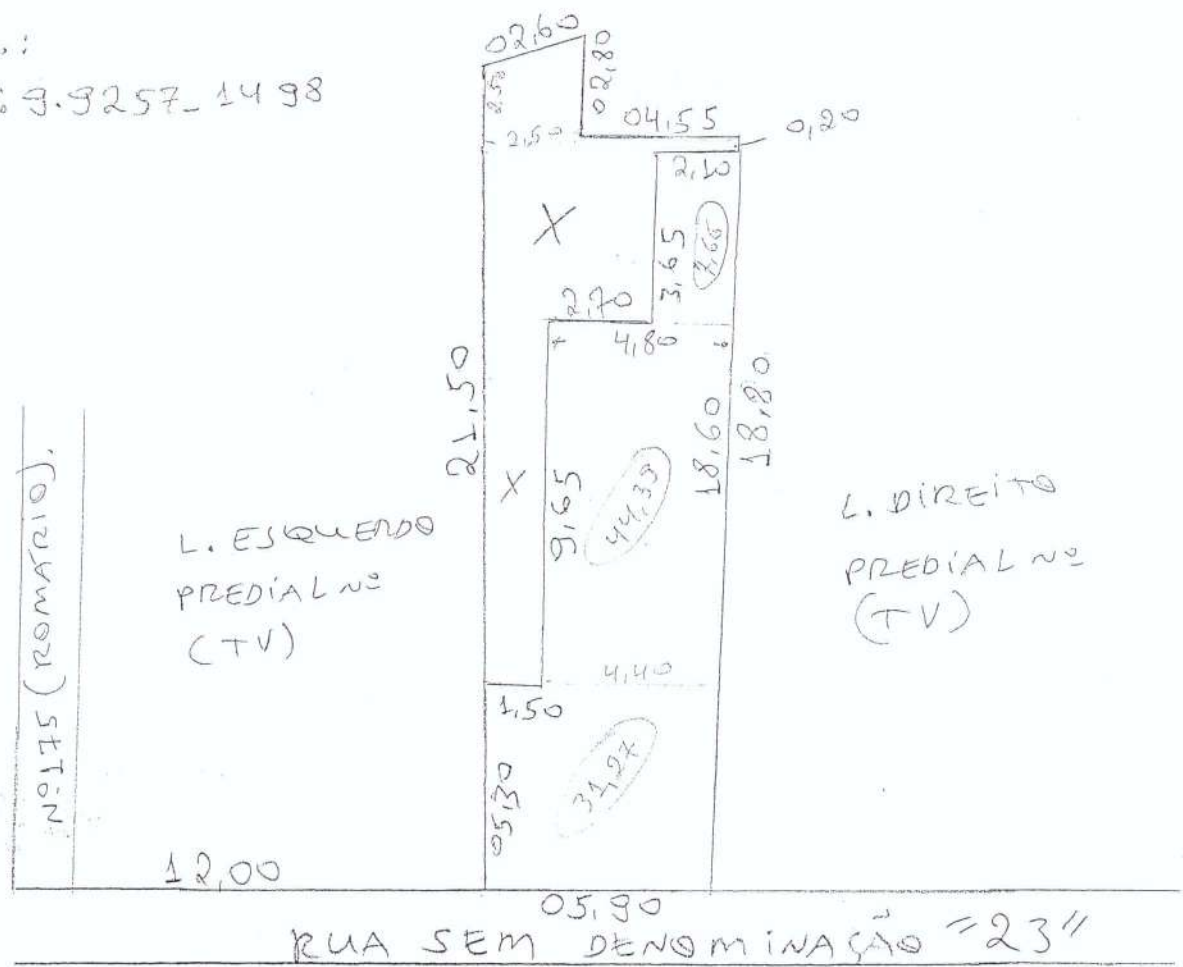

CASA HABITADA, COM: PISO, REBOCO, TELHAS CERÂMICAS,
E O TERRENO MURADO.

OK - PARA CARTA DE NÚMERO.

02/05/2017
ISAAC/FERRAZ
PASSEI PI GÊO



Prefeitura Municipal
de **Pouso Alegre**
A cidade no rumo certo.
Gestão 2017-2020

Departamento de Habitação
Rua do Rosário, nº 178, centro.
Tel. (035) 3449-4363 / (035) 3421-6114

“Centrais Elétricas Minas Gerais (CEMIG)”

Nesta

Prezados Senhores,

Pela presente temos a informar-lhes que o imóvel de: **Jair Teodoro do Prado**, CPF: nº 324.310.236-72, sito à Rua: **Sem Denominação (23)** – Bairro **São Geraldo**, teve o número alterado de nº168 para nº325.

- Enquadramento do imóvel dentro da Zona Urbana, frente ao Art. 32 da Lei Federal 5172/66 (Código Tributário Nacional)

- Meio fio ou calçamento com canalização de águas pluviais;
- Abastecimento de água;
- Sistema de Esgoto Sanitário;
- Rede de Iluminação Pública, para Distribuição domiciliar;
- Escola primária ou Unidade de Saúde a uma distância máxima de 3 km do imóvel.

Obs: Informo ainda, que este documento não dá direito a posse definitiva do imóvel, somente para fins de número predial, por se tratar de terreno do Patrimônio Público Municipal.

Pouso Alegre, 04 de Julho de 2017.

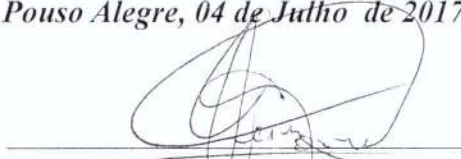

PREFEITURA ASSINATURA RESPONSÁVEL - MG
Secretaria Municipal de Habitação

ATENÇÃO: ESTA CARTA TERÁ PRAZO DE VALIDADE DE 06 (SEIS) MESES



PREFEITURA MUNICIPAL DE POUSO ALEGRE

PROJETO PARA LEGALIZAÇÃO DE CONSTRUÇÃO EM TERRENO DO PATRIMÔNIO
SECRETARIA ESPECIAL DE HABITAÇÃO – RUA DO ROSÁRIO, Nº 178 – CENTRO – TEL.: 3449-4363

Nome:	CPF:
Nome:	CPF:
Rua:	Nº
Loteamento:	
Quadra:	Lote:

DIMENSÕES:

FRENTE: 14,30 m	FUNDOS: 13,95 m	L. DIREITA: 20,50 m	L. ESQUERDA: 25,15 m
ÁREA DO TERRENO: 434,76 m ²		Área da construção: 31,65 m ²	Área coberta: m ²
		ÁREA TOTAL DA CONSTRUÇÃO: 31,65 m ²	

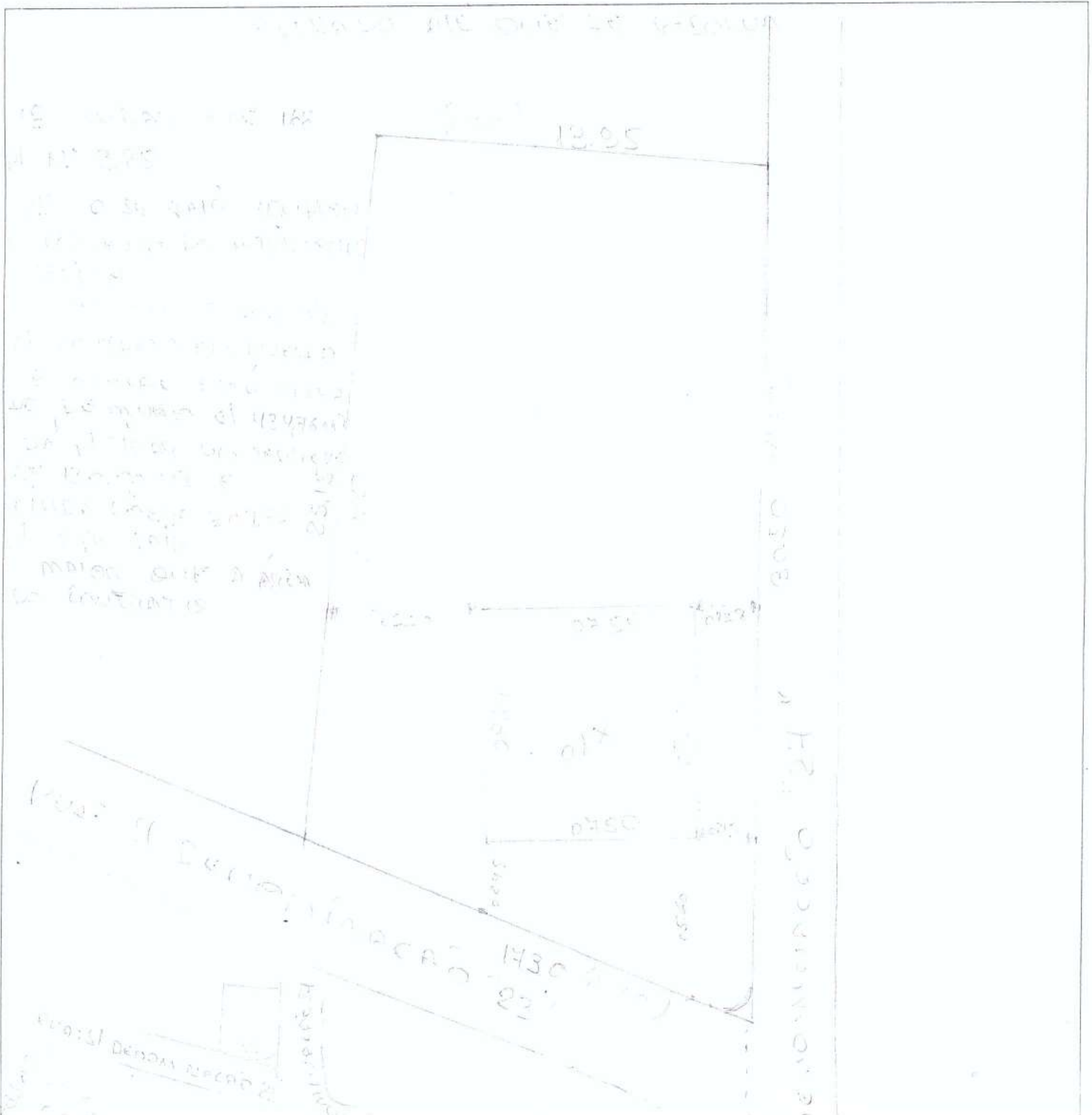



Prefeitura Municipal
de **Pouso Alegre**
A cidade no rumo certo.
Gestão 2017-2020

Departamento de Habitação
Rua do Rosário, nº 178, centro.
Tel. (035) 3449-4363 / (035) 3421-6114

“Centrais Elétricas Minas Gerais / CEMIG ”

Nesta

Prezados Senhores,.

Pela presente temos a informar-lhes que o imóvel de: **Angélica de Luiza Pereira**, CPF: nº **105.652.366-28**, sito à Rua: **Sem Denominação (23)** – Bairro **São Geraldo**, teve o número alterado de nº**315** para nº**110**.

- Enquadramento do imóvel dentro da Zona Urbana, frente ao Art. 32 da Lei Federal 5172/66 (Código Tributário Nacional)

- Meio fio ou calçamento com canalização de águas pluviais;
- Abastecimento de água;
- Sistema de Esgoto Sanitário;
- Rede de Iluminação Pública, para Distribuição domiciliar;
- Escola primária ou Unidade de Saúde a uma distância máxima de 3 km do imóvel.

Obs: Informo ainda, que este documento não dá direito a posse definitiva do imóvel, somente para fins de número predial, por se tratar de terreno do Patrimônio Público Municipal.

Pouso Alegre, 04 de Agosto de 2017.

ASSINATURA RESPONSÁVEL

ATENÇÃO: ESTA CARTA TERÁ PRAZO DE VALIDADE DE 06 (SEIS) MESES

Isaac de Sousa Simões
FISCAL DE OBRAS
MAT. 6900



PREFEITURA MUNICIPAL DE POUSO ALEGRE

PROJETO PARA LEGALIZAÇÃO DE CONSTRUÇÃO EM TERRENO DO PATRIMÔNIO
DEPARTAMENTO DE HABITAÇÃO - RUA DO ROSÁRIO, Nº 178 - CENTRO - TEL.: 3449-4363

Nome: ANGELICA DE LUIZA PEREIRA CPF: 105.659.366-28

Nome: LUIZ FERNANDO LEOPOLDO DA SILVA CPF: 089.210.006-07

Rua: SEM DENOMINAÇÃO "23" Nº 315 ALTERADO P/ Nº 110

Loteamento: R. SÃO GERALDO

Quadra: - Lote: -

DIMENSÕES:

FRENTE: 05,70 m	FUNDOS: 05,70 m	L. DIREITA: 08,80 m	L. ESQUERDA: 08,80 m
ÁREA DO TERRENO: 50,16 m ²		Área da construção: 36,83 m ²	Área coberta: 3,07 m ²
		ÁREA TOTAL DA CONSTRUÇÃO: 39,90 m ²	

PROC.: PEND. Nº
TEL.: 9.9924-6190

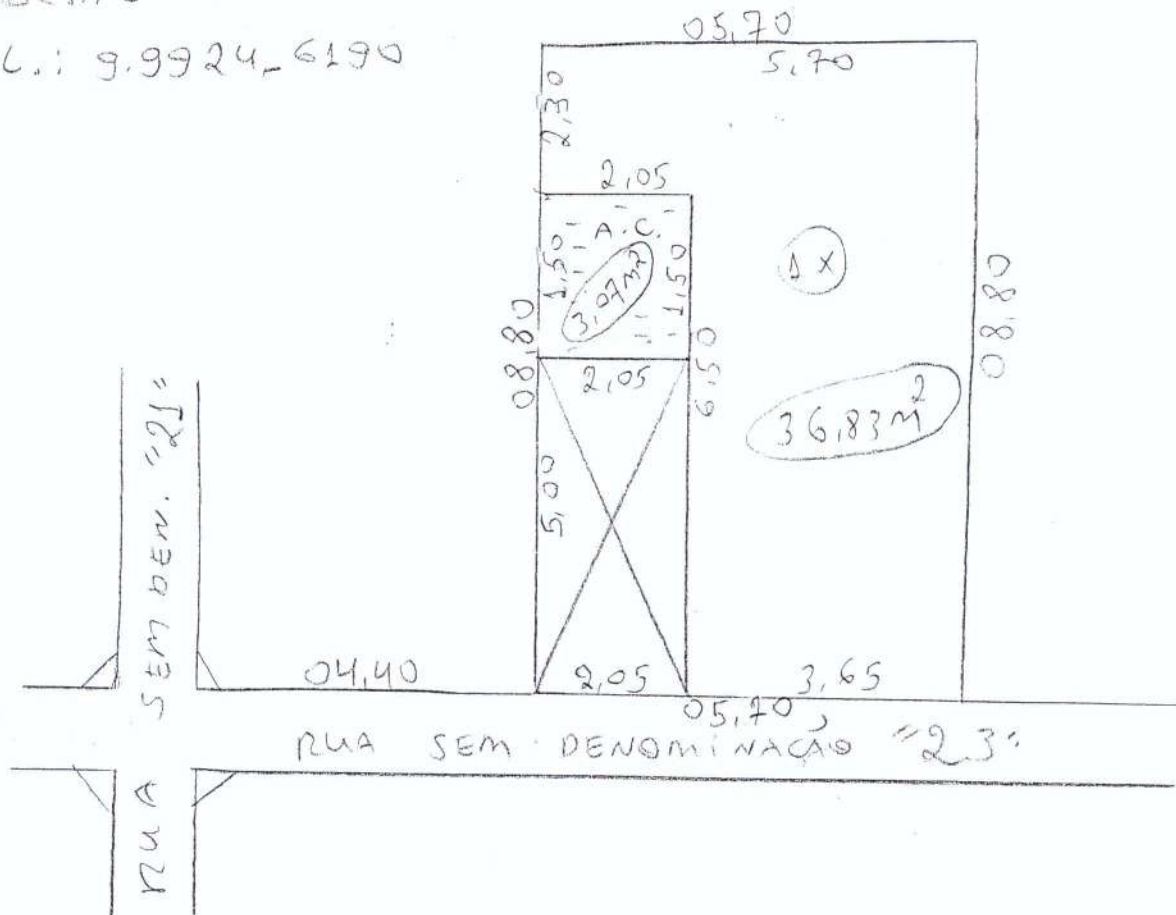

CASA HABITADA, COM: PISO, TELHAS DE AMIANTO, AZULEJO
ATE' O TETO NO BANHEIRO, REBOCO, PINTURA LÁTEX, SEM
LAGE. TERRENO MURADO.

OK - PARA CARTA DE NÚMERO, CONFORME DOCUMENTOS

ISAAC/FERNANZ
01/08/2017

PASSEI P! GEO-