



Sindicato dos Professores do Estado de Minas Gerais
Regional Pouso Alegre – Rua Dom Assis, 241 – Centro
Pouso Alegre/MG – CEP 37.550-000 - Fone/Fax (35) 3423-3289
Site: www.sinpromg.org.br - E-mail: pousoalegre@sinprominas.org.br

Pouso Alegre, 02 de março de 2016.

OFÍCIO Nº 01/2016

À Câmara Municipal de Pouso Alegre

Vossa Excelência senhor Maurício Donizeti de Sales
Presidente da Mesa Diretora

O Sindicato dos Professores do Estado de Minas Gerais (SINPRO – MG) – Regional Pouso Alegre, domiciliado neste município à Rua Dom Assis, número 241, Centro, nesta cidade, representado na pessoa da diretora sindical Telma Patricia de Moraes Santos, brasileira, casada, inscrita no CPF 008.572.566-88, residente e domiciliada à Rua Capitão Jorge Gustavo Tinoco, número 75, bairro São Carlos, também nesta cidade, vem respeitosamente à presença de Vossa Senhoria solicitar o uso do espaço da Câmara Municipal para realização de um evento em homenagem à mulher (conforme projeto anexo) na data de 07 de abril de 2016.

Na certeza de poder contar com o apoio desta respeitada Casa, reitero meus votos de estima e apreço.

Atenciosamente,

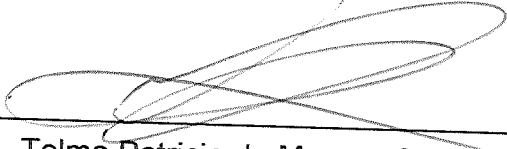

Telma Patricia de Moraes Santos

Diretora Sindical SINPRO MG

Regional Pouso Alegre

9 - 9541.3799

16:58 02/03/2016 005668 CAMARA MUNICIPAL DE POUSO ALEGRE



CÂMARA MUNICIPAL DE POUSO ALEGRE
Estado de Minas Gerais

FORMULÁRIO DE SOLICITAÇÃO DE USO DO AUDITÓRIO

ENTIDADE PROMOTORA
DO EVENTO:

Nome: Simpósio - MG CNPJ: 17.243.494/0001-38
Endereço: Rua Dom Afonso, 241, Centro, Pouso Alegre (MG)
Telefone(s): (35) 3423-3289
Entidade Integrante da Administração Pública Entidade Privada

RESPONSÁVEL:

Nome: Telma Patrícia M. Santos CPF: 008.572.566-78
Endereço: Rua Cap. Jorge G. Tinoco, 75, Pouso Alegre (MG)
Telefone(s): (35) 99941-3799

DESCRIÇÃO DO
EVENTO:

Evento em homenagem à mulher e em referência ao mês de comemoração com a participação da ONU Mulher debatendo os desafios atuais.

DATA DO EVENTO:

02 / 04 / 2016

Nº DE PARTICIPANTES:

HORÁRIO DE INÍCIO:

19:00

HORÁRIO DE TÉRMINO:

21:30

Há necessidade de montagem/desmontagem de equipamentos?

S N

Montagem: 18:30 hs

Desmontagem: 21:30 hs

EQUIPAMENTOS:

Notebook

Telão

Projeter

Kit de Áudio*

*Caixas de som, 2 microfones sem fio, mesa de áudio.

02 / 03 / 2016

Data da Solicitação

Assinatura do Requisitante



CÂMARA MUNICIPAL DE POUSO ALEGRE
Estado de Minas Gerais

TERMO DE CESSÃO E COMPROMISSO

A parte cessionária, Sinpro MG
representada pelo (a) Sr. (a) Telma Fátima M. Santos, inscrito no CPF
nº 008.572.566-88 obriga-se, nos termos da Resolução n. 1190/2013 da Câmara
Municipal de Pouso Alegre, a utilizar o:

Plenarinho Vereador Hebert de Campos

Plenário Vereador Firmo da Motta Paes

conforme a destinação autorizada.

Assim, a CESSIONÁRIA poderá utilizar o Plenarinho / Plenário exclusivamente
para a seguinte finalidade: Palavra em homenagem à
Mulher, a ser realizada no dia 07 de Abril
de 2016 das 19:00 horas às 21:30 horas.

Pelo presente termo fica a CESSIONÁRIA ciente de sua responsabilidade civil
e criminal pelos danos que eventualmente forem perpetrados contra o patrimônio público,
incluindo neste as instalações físicas e aparelhagem eletroeletrônica.

Estando acordes, PARTE CEDENTE (Câmara Municipal de Pouso Alegre) e
PARTE CESSIONÁRIA Sinpro MG quanto aos
termos que regem a cessão, especialmente pela Resolução n. 1190/2013, assinam o
presente em duas vias.

Pouso Alegre, 02 de março de 2016.

Câmara Municipal de Pouso Alegre

Parte Cessionária



Sindicato dos Professores do Estado de Minas Gerais
Regional Pouso Alegre – Rua Dom Assis, 241 – Centro
Pouso Alegre/MG – CEP 37.550-000 - Fone/Fax (35) 3423-3289
Site: www.sinpromg.org.br - E-mail: pousoalegre@sinprominas.org.br

PROJETO - DESAFIOS PARA O EMPODERAMENTO DA MULHER

Município de realização: Pouso Alegre

Entidade realizadora: SINPRO MG

Cidades atendidas pela Regional do SINPRO em Pouso Alegre: Bom Repouso, Borda da Mata, Baependi, Brasópolis, Bueno Brandão, Cachoeira de Minas, Camanducaia, Caxambu, Cambuí, Carmo de Minas, Careaçú, Congonhal, Cristina, Córrego do Bom Jesus, Espírito Santo do Dourado, Estiva, Extrema, Itajubá, Itapeva, Inconfidentes, Itamonte, Itanhandu, Jacutinga, Monte Sião, Maria da Fé, Munhoz, Ouro Fino, Paraisópolis, Passa Quatro, Pedralva, Piranguinho, Poço Fundo, Pouso Alegre, São Sebastião da Bela Vista, Santa Rita do Sapucaí, São Gonçalo do Sapucaí, São José do Alegre, São Lourenço, Senador Amaral, Silvianópolis, Tocos do Moji, Wenceslau Braz.

Data do evento

07 de abril de 2016, às 19:00h

Local

* Câmara Municipal de Pouso Alegre

Objetivo e justificativa

Em referência ao mês de março, o objetivo do evento é destacar os desafios da mulher na busca de igualdade e as perspectivas para o seu alcance.

A construção do espaço feminino é uma ação contínua que ainda hoje encontra resistências – das sutis indiferenças às mais irrefutáveis estatísticas sociais. Trata-se de compreender que vivemos em uma sociedade que ainda divide seus argumentos como “coisa de mulher” e “coisa de homem”, com espaços ou retornos reduzidos.

Trazer para um lugar de destaque na sociedade a discussão sobre os desafios que o empoderamento da mulher encontra, é contribuir para a construção de uma sociedade mais justa na qual a participação do Sindicato

sinaliza o seu posicionamento diante da igualdade – de classes e gênero – para a categoria representada.

O evento

A proposta é oferecer uma palestra sob a temática geral/central “Desafios para o Empoderamento da Mulher” e trazer a discussão das oportunidades sociais e profissionais negadas às mulheres – negadas de forma velada ou clara, as lutas recentes pelo Brasil e pelo mundo, bem como os caminhos que se apresentam à frente.

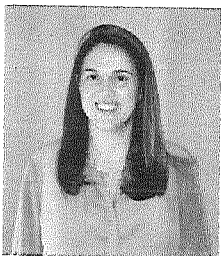

A Palestrante convidada é Adriana Carvalho, assessora para Empoderamento das Mulheres da ONU Mulheres, conferindo ao evento a credibilidade de uma organização de representatividade e atuação mundial.



Brasil

Para compor o evento também está programada uma apresentação cultural no início realizada pelo grupo “Caixeiras Amana Tykyra”¹.



¹ O grupo tem a proposta de juntar mulheres para reverenciar o sagrado feminino e a cultura popular. A ideia é aprender a tocar, dançar e cantar organicamente, reverenciando o sagrado em cada mulher. Ao mesmo tempo, desenvolver a ludicidade através do resgate de brincadeiras tradicionais.

[http://www.caixeirasamanatykyra.blogspot.com.br/#!http://caixeirasamanatykyra.blogspot.com/p/fin-
alidade-do-grupo_10.html](http://www.caixeirasamanatykyra.blogspot.com.br/#!http://caixeirasamanatykyra.blogspot.com/p/fin-
alidade-do-grupo_10.html)

<https://www.facebook.com/Caixeiras-Amana-Tykyra-451210925019790/>



Sindicato dos Professores do Estado de Minas Gerais
Regional Pouso Alegre – Rua Dom Assis, 241 – Centro
Pouso Alegre/MG – CEP 37.550-000 - Fone/Fax (35) 3423-3289
Site: www.sinpromg.org.br - E-mail: pousoalegre@sinprominas.org.br

Público alvo

A categoria docente tem em sua composição um número superior de mulheres fazendo-se pertinente a oferta do evento, no entanto, embora a temática trate especificamente da mulher, é bem vinda a participação do público masculino uma vez que a igualdade passa pela conscientização de ambos os sexos.

Também é importante destacar que o evento será aberto à participação das professoras e professores filiados ao Sinpro e a toda comunidade regional uma vez que se acredita na relevância da oportunidade de discussão do tema.

Mensagem à Câmara

Acreditamos na propriedade e no sucesso deste evento em razão da relevância do tema e em virtude da parceria já existente entre o SINPRO MG e a Câmara Municipal de Pouso Alegre – ambas entidades que comungam o propósito do benefício para sociedade.