



POUSO ALEGRE, 27 DE MARÇO DE 2017.

OFÍCIO GAB/REQ. N° 09/17

Ilmo Senhor
Adriano César Pereira Braga
Presidente da Câmara Municipal

Ref.: Resposta ao requerimento nº 012/2017.

Com meus cordiais cumprimentos, encaminho-lhe, conforme solicitação, informações referente à empresa ARBOR: Cópia dos processos de licitação, contratos, termos aditivos (em anexo via pen drive), extratos de pagamentos, números de funcionários, número de caminhões contratados, itinerário e horários das coletas nos bairros.

Referente à cópia das notas fiscais de EPI's e protocolo de entrega aos funcionários, segue anexo notificação extrajudicial solicitando a entrega e compra dos EPI's.

Atenciosamente,

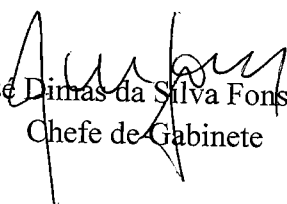
José Dimas da Silva Fonseca
Chefe de Gabinete

Ilustríssimo Senhor
Adriano César Pereira Braga
Presidente da Câmara Municipal

Rua dos Carijós, 45 - Centro, Pouso Alegre - MG, 37550-000
Tel.: 35 3449-4028 3449-4021



COMUNICAÇÃO INTERNA Nº 117/2017

DATA: 03/03/2017

De: Julio Cesar da Silva Tavares
Secretario de Administração e Finanças

Para Chefia de Gabinete
Jose Dimas da Silva Fonseca

Assunto: EXTRATOS DE PAGAMENTOS ARBOR

Anexo encontra-se os extratos de empenhos e liquidações da empresa ARBOR, referente ao ano de 2016 e 2017.

Estamos a disposição para sanar qualquer duvida que possa existir.
Na oportunidade, renovo votos de estima e consideração.

Atenciosamente,

Julio Cesar da Silva Tavares
Secretario de Administração e Finanças

RECEBIDO:

DATA: _____

ASS: _____

Prefeitura Municipal de Pouso Alegre
POSIÇÃO INDIVIDUAL DE CREDOR

Exercício de 2016

13/03/2017 08:41
 Página 1 de 10

UG/UE: PREF. MUNICIPAL DE POUSO ALEGRE

Credor: 10270 - ARBOR SERVICOS E MANUTENCAO LTDA - EPP

Data	Nº Doc. / Descrição	Valor Documento	Valor Empenhado	Valor Liquidado	Valor Pago	Saldo Empenho	Saldo Liquidação
05/01/2015	200 PARCELAMENTO DE RESTOS PROCESSADOS	340.048,43	0,00	340.048,43	0,00	0,00	340.048,43
05/01/2015	200 PARCELAMENTO DE RESTOS A PAGAR	340.048,43	0,00	340.048,43	0,00	0,00	340.048,43
03/02/2016	13130 Nota de Autorização de Pagamento	152.794,59	0,00	152.794,59	0,00	0,00	340.048,43
03/02/2016	12337 L.O.P. da N.A.P. 13130/2016	152.794,59	0,00	0,00	152.794,59	0,00	187.253,84
17/02/2016	13131 Nota de Autorização de Pagamento	34.459,24	0,00	34.459,24	0,00	0,00	187.253,84
17/02/2016	12338 L.O.P. da N.A.P. 13131/2016	34.459,24	0,00	0,00	34.459,24	0,00	152.794,60
04/03/2016	13132 Nota de Autorização de Pagamento	71.391,24	0,00	71.391,24	0,00	0,00	152.794,60
04/03/2016	12339 L.O.P. da N.A.P. 13132/2016	71.391,24	0,00	0,00	71.391,24	0,00	81.403,36
15/03/2016	13133 Nota de Autorização de Pagamento	81.403,35	0,00	81.403,35	0,00	0,00	81.403,36
15/03/2016	12340 L.O.P. da N.A.P. 13133/2016	81.403,35	0,00	0,00	81.403,35	0,00	0,01
07/12/2016	17408 Nota de Autorização de Pagamento	0,01	0,00	0,01	0,00	0,00	0,01
07/12/2016	1120 Nota de Anulação de Pagamento	0,01	0,00	-0,01	0,00	0,00	-0,00
		1.020.145,28	0,00	1.020.145,28	340.048,42	0,00	-0,00
05/01/2015	201 PARCELAMENTO DE RESTOS PROCESSADOS	236.225,52	0,00	236.225,52	0,00	0,00	236.225,52
05/01/2015	201 PARCELAMENTO DE RESTOS A PAGAR	236.225,52	0,00	236.225,52	0,00	0,00	236.225,52
12/01/2016	13137 Nota de Autorização de Pagamento	18.540,18	0,00	18.540,18	0,00	0,00	236.225,52
12/01/2016	12344 L.O.P. da N.A.P. 13137/2016	18.540,18	0,00	0,00	18.540,18	0,00	217.685,34
17/02/2016	13135 Nota de Autorização de Pagamento	58.448,92	0,00	58.448,92	0,00	0,00	217.685,34
17/02/2016	13136 Nota de Autorização de Pagamento	44.696,24	0,00	44.696,24	0,00	0,00	217.685,34
17/02/2016	12342 L.O.P. da N.A.P. 13135/2016	58.448,92	0,00	0,00	58.448,92	0,00	159.236,42
17/02/2016	12343 L.O.P. da N.A.P. 13136/2016	44.696,24	0,00	0,00	44.696,24	0,00	114.540,18
04/03/2016	13134 Nota de Autorização de Pagamento	114.540,18	0,00	114.540,18	0,00	0,00	114.540,18
04/03/2016	12341 L.O.P. da N.A.P. 13134/2016	114.540,18	0,00	0,00	114.540,18	0,00	0,00
		708.676,56	0,00	708.676,56	236.225,52	0,00	0,00
18/03/2015	2068 PARCELAMENTO DE RESTOS PROCESSADOS	81.552,79	0,00	81.552,79	0,00	0,00	81.552,79
18/03/2015	2068 PARCELAMENTO DE RESTOS A PAGAR	81.552,79	0,00	81.552,79	0,00	0,00	81.552,79
08/01/2016	13155 Nota de Autorização de Pagamento	3.201,93	0,00	3.201,93	0,00	0,00	81.552,79
08/01/2016	13157 Nota de Autorização de Pagamento	2.134,62	0,00	2.134,62	0,00	0,00	81.552,79
08/01/2016	13158 Nota de Autorização de Pagamento	19.039,74	0,00	19.039,74	0,00	0,00	81.552,79
08/01/2016	13159 Nota de Autorização de Pagamento	19.039,74	0,00	19.039,74	0,00	0,00	81.552,79

Prefeitura Municipal de Pouso Alegre
POSIÇÃO INDIVIDUAL DE CREDOR

Exercício de 2016

UG/UE: PREF. MUNICIPAL DE POUSO ALEGRE
Credor: 10270 - ARBOR SERVICOS E MANUTENCAO LTDA - EPP

13/03/2017 08:41

Página 2 de 10

Data	Nº Doc. / Descrição	Valor Documento	Valor Empenhado	Valor Liquidado	Valor Pago	Saldo Empenho	Saldo Liquidação
08/01/2016	13161 Nota de Autorização de Pagamento	12.693,16	0,00	12.693,16	0,00	0,00	81.552,79
08/01/2016	13162 Nota de Autorização de Pagamento	3.201,93	0,00	3.201,93	0,00	0,00	81.552,79
08/01/2016	12362 L.O.P. da N.A.P. 13155/2016	3.201,93	0,00	0,00	3.201,93	0,00	78.350,86
08/01/2016	12364 L.O.P. da N.A.P. 13157/2016	2.134,62	0,00	0,00	2.134,62	0,00	76.216,24
08/01/2016	12365 L.O.P. da N.A.P. 13158/2016	19.039,74	0,00	0,00	19.039,74	0,00	57.176,50
08/01/2016	12366 L.O.P. da N.A.P. 13159/2016	19.039,74	0,00	0,00	19.039,74	0,00	38.136,76
08/01/2016	12368 L.O.P. da N.A.P. 13161/2016	12.693,16	0,00	0,00	12.693,16	0,00	25.443,60
08/01/2016	12369 L.O.P. da N.A.P. 13162/2016	3.201,93	0,00	0,00	3.201,93	0,00	22.241,67
08/04/2016	13156 Nota de Autorização de Pagamento	3.201,93	0,00	3.201,93	0,00	0,00	22.241,67
08/04/2016	13160 Nota de Autorização de Pagamento	19.039,74	0,00	19.039,74	0,00	0,00	22.241,67
08/04/2016	12363 L.O.P. da N.A.P. 13156/2016	3.201,93	0,00	0,00	3.201,93	0,00	19.039,74
08/04/2016	12367 L.O.P. da N.A.P. 13160/2016	19.039,74	0,00	0,00	19.039,74	0,00	0,00
18/03/2015	2069 PARCELAMENTO DE RESTOS PROCESSADOS		0,00	244.658,37	81.552,79	0,00	0,00
18/03/2015	2069 PARCELAMENTO DE RESTOS A PAGAR	109.259,27	0,00	109.259,27	0,00	0,00	109.259,27
08/01/2016	13164 Nota de Autorização de Pagamento	109.259,27	0,00	109.259,27	0,00	0,00	109.259,27
08/01/2016	13165 Nota de Autorização de Pagamento	2.133,23	0,00	2.133,23	0,00	0,00	109.259,27
08/01/2016	13166 Nota de Autorização de Pagamento	3.199,85	0,00	3.199,85	0,00	0,00	109.259,27
08/01/2016	13167 Nota de Autorização de Pagamento	39.567,12	0,00	39.567,12	0,00	0,00	109.259,27
08/01/2016	13168 Nota de Autorização de Pagamento	13.189,04	0,00	13.189,04	0,00	0,00	109.259,27
08/01/2016	13170 Nota de Autorização de Pagamento	13.189,04	0,00	13.189,04	0,00	0,00	109.259,27
08/01/2016	13171 Nota de Autorização de Pagamento	9.599,55	0,00	9.599,55	0,00	0,00	109.259,27
08/01/2016	13172 Nota de Autorização de Pagamento	8.792,70	0,00	8.792,70	0,00	0,00	109.259,27
08/01/2016	12371 L.O.P. da N.A.P. 13164/2016	3.199,85	0,00	3.199,85	0,00	0,00	109.259,27
08/01/2016	12372 L.O.P. da N.A.P. 13165/2016	2.133,23	0,00	0,00	2.133,23	0,00	107.126,04
08/01/2016	12373 L.O.P. da N.A.P. 13166/2016	3.199,85	0,00	0,00	3.199,85	0,00	103.926,19
08/01/2016	12374 L.O.P. da N.A.P. 13167/2016	39.567,12	0,00	0,00	39.567,12	0,00	64.359,07
08/01/2016	12375 L.O.P. da N.A.P. 13168/2016	13.189,04	0,00	0,00	13.189,04	0,00	51.170,03
08/01/2016	12377 L.O.P. da N.A.P. 13170/2016	13.189,04	0,00	0,00	13.189,04	0,00	37.980,99
08/01/2016	12378 L.O.P. da N.A.P. 13171/2016	9.599,55	0,00	0,00	9.599,55	0,00	28.381,44
08/01/2016		8.792,70	0,00	0,00	8.792,70	0,00	19.588,74

Prefeitura Municipal de Pouso Alegre
POSIÇÃO INDIVIDUAL DE CREDOR

Exercício de 2016

13/03/2017 08:41
 Página 3 de 10

UG/UE: PREF. MUNICIPAL DE POUSO ALEGRE

Credor: 10270 - ARBOR SERVICOS E MANUTENCAO LTDA - EPP

Data	Nº Doc. / Descrição	Valor Documento	Valor Empenhado	Valor Liquidado	Valor Pago	Saldo Empenho	Saldo Liquidação
08/01/2016	12379 L.O.P. da N.A.P. 13172/2016	3.199,85	0,00	0,00	3.199,85	0,00	16.388,89
15/03/2016	13163 Nota de Autorização de Pagamento	3.199,85	0,00	3.199,85	0,00	0,00	16.388,89
15/03/2016	13169 Nota de Autorização de Pagamento	13.189,04	0,00	13.189,04	0,00	0,00	16.388,89
15/03/2016	12370 L.O.P. da N.A.P. 13163/2016	3.199,85	0,00	0,00	3.199,85	0,00	13.189,04
15/03/2016	12376 L.O.P. da N.A.P. 13169/2016	13.189,04	0,00	0,00	13.189,04	0,00	0,00
			0,00	327.777,81	109.259,27	0,00	0,00
02/10/2015	6616 PARCELAMENTO DE RESTOS PROCESSADOS	232.683,56	0,00	232.683,56	0,00	0,00	232.683,56
02/10/2015	6616 PARCELAMENTO DE RESTOS A PAGAR	232.683,56	0,00	232.683,56	0,00	0,00	232.683,56
08/01/2016	14150 Nota de Autorização de Pagamento	52.195,35	0,00	52.195,35	0,00	0,00	232.683,56
08/01/2016	14151 Nota de Autorização de Pagamento	13.752,68	0,00	13.752,68	0,00	0,00	232.683,56
08/01/2016	13357 L.O.P. da N.A.P. 14150/2016	52.195,35	0,00	0,00	52.195,35	0,00	180.488,21
08/01/2016	13358 L.O.P. da N.A.P. 14151/2016	13.752,68	0,00	0,00	13.752,68	0,00	166.735,53
14/01/2016	14149 Nota de Autorização de Pagamento	166.735,53	0,00	166.735,53	0,00	0,00	166.735,53
14/01/2016	13356 L.O.P. da N.A.P. 14149/2016	166.735,53	0,00	0,00	166.735,53	0,00	0,00
			0,00	698.050,68	232.683,56	0,00	0,00
30/12/2015	8257 PARCELAMENTO DE RESTOS PROCESSADOS	152.794,59	0,00	152.794,59	0,00	0,00	152.794,59
30/12/2015	8257 PARCELAMENTO DE RESTOS A PAGAR	152.794,59	0,00	152.794,59	0,00	0,00	152.794,59
17/02/2016	14701 Nota de Autorização de Pagamento	152.794,59	0,00	152.794,59	0,00	0,00	152.794,59
17/02/2016	13908 L.O.P. da N.A.P. 14701/2016	152.794,59	0,00	0,00	152.794,59	0,00	0,00
			0,00	458.383,77	152.794,59	0,00	0,00
04/01/2016	187 NOTA DE EMPENHO	66.725,01	66.725,01	0,00	0,00	66.725,01	0,00
21/01/2016	685 Nota de Autorização de Pagamento	19.039,74	0,00	19.039,74	0,00	47.685,27	19.039,74
21/01/2016	689 Nota de Autorização de Pagamento	3.201,93	0,00	3.201,93	0,00	44.483,34	22.241,67
01/03/2016	1903 Nota de Autorização de Pagamento	19.039,74	0,00	19.039,74	0,00	25.443,60	41.281,41
01/03/2016	1904 Nota de Autorização de Pagamento	3.201,93	0,00	3.201,93	0,00	22.241,67	44.483,34
01/04/2016	2382 Nota de Autorização de Pagamento	19.039,74	0,00	19.039,74	0,00	3.201,93	63.523,08
01/04/2016	2383 Nota de Autorização de Pagamento	3.201,93	0,00	3.201,93	0,00	0,00	66.725,01
08/04/2016	4580 L.O.P. da N.A.P. 685/2016	19.039,74	0,00	0,00	19.039,74	0,00	47.685,27
08/04/2016	4581 L.O.P. da N.A.P. 689/2016	3.201,93	0,00	0,00	3.201,93	0,00	44.483,34
10/06/2016	7697 L.O.P. da N.A.P. 1904/2016	3.201,93	0,00	0,00	3.201,93	0,00	41.281,41

Prefeitura Municipal de Pouso Alegre
POSIÇÃO INDIVIDUAL DE CREDOR
Exercício de 2016

13/03/2017 08:41
Página 4 de 10

UG/UE: PREF. MUNICIPAL DE POUSO ALEGRE

Credor: 10270 - ARBOR SERVICOS E MANUTENCAO LTDA - EPP

Data	Nº Doc. / Descrição	Valor Documento	Valor Empenhado	Valor Liquidado	Valor Pago	Saldo Empenho	Saldo Liquidação
10/06/2016	7698 L.O.P. da N.A.P. 1903/2016	19.039,74	0,00	0,00	19.039,74	0,00	22.241,67
10/06/2016	7700 L.O.P. da N.A.P. 2382/2016	19.039,74	0,00	0,00	19.039,74	0,00	3.201,93
23/06/2016	8277 L.O.P. da N.A.P. 2383/2016	3.201,93	0,00	0,00	3.201,93	0,00	0,00
04/01/2016	188 NOTA DE EMPENHO		66.725,01	66.725,01	66.725,01	0,00	0,00
21/01/2016	690 Nota de Autorização de Pagamento	49.166,67	49.166,67	0,00	0,00	49.166,67	0,00
21/01/2016	692 Nota de Autorização de Pagamento	13.189,04	0,00	13.189,04	0,00	35.977,63	13.189,04
01/03/2016	1905 Nota de Autorização de Pagamento	3.199,85	0,00	3.199,85	0,00	32.777,78	16.388,89
01/03/2016	1906 Nota de Autorização de Pagamento	13.189,04	0,00	13.189,04	0,00	19.588,74	29.577,93
01/04/2016	2368 Nota de Autorização de Pagamento	3.199,85	0,00	3.199,85	0,00	16.388,89	32.777,78
01/04/2016	2369 Nota de Autorização de Pagamento	13.189,04	0,00	13.189,04	0,00	3.199,85	45.966,82
08/04/2016	4577 L.O.P. da N.A.P. 690/2016	3.199,85	0,00	3.199,85	0,00	0,00	49.166,67
08/04/2016	4578 L.O.P. da N.A.P. 692/2016	13.189,04	0,00	0,00	13.189,04	0,00	35.977,63
10/05/2016	5777 L.O.P. da N.A.P. 1905/2016	3.199,85	0,00	0,00	3.199,85	0,00	32.777,78
10/05/2016	5778 L.O.P. da N.A.P. 1906/2016	13.189,04	0,00	0,00	13.189,04	0,00	19.588,74
10/05/2016	5792 L.O.P. da N.A.P. 2368/2016	3.199,85	0,00	0,00	3.199,85	0,00	16.388,89
15/06/2016	7708 L.O.P. da N.A.P. 2369/2016	13.189,04	0,00	0,00	13.189,04	0,00	3.199,85
04/01/2016	189 NOTA DE EMPENHO		49.166,67	49.166,67	49.166,67	0,00	0,00
04/01/2016	3 Nota de Anulação de Empenho	490.470,63	490.470,63	0,00	0,00	490.470,63	0,00
		490.470,63	-490.470,63	0,00	0,00	0,00	0,00
04/01/2016	191 NOTA DE EMPENHO		0,00	0,00	0,00	0,00	0,00
17/02/2016	672 Nota de Autorização de Pagamento	490.470,63	490.470,63	0,00	0,00	490.470,63	0,00
01/03/2016	1907 Nota de Autorização de Pagamento	163.490,21	0,00	163.490,21	0,00	326.980,42	163.490,21
01/04/2016	2808 Nota de Autorização de Pagamento	163.490,21	0,00	163.490,21	0,00	163.490,21	326.980,42
22/04/2016	4820 L.O.P. da N.A.P. 672/2016	136.241,84	0,00	136.241,84	0,00	27.248,37	463.222,26
10/05/2016	5779 L.O.P. da N.A.P. 2808/2016	163.490,21	0,00	0,00	163.490,21	27.248,37	299.732,05
10/06/2016	7699 L.O.P. da N.A.P. 1907/2016	136.241,84	0,00	0,00	136.241,84	27.248,37	163.490,21
30/12/2016	1294 Nota de Anulação de Empenho	163.490,21	0,00	0,00	163.490,21	27.248,37	0,00
		27.248,37	-27.248,37	0,00	0,00	0,00	0,00
			463.222,26	463.222,26	463.222,26	0,00	0,00

Prefeitura Municipal de Pouso Alegre
POSIÇÃO INDIVIDUAL DE CREDOR

Exercício de 2016

UG/UE: PREF. MUNICIPAL DE POUSO ALEGRE

13/03/2017 08:41

Credor: 10270 - ARBOR SERVICOS E MANUTENCAO LTDA - EPP

Página 5 de 10

Data	Nº Doc. / Descrição	Valor Documento	Valor Empenhado	Valor Liquidado	Valor Pago	Saldo Empenho	Saldo Liquidação
04/01/2016	193 NOTA DE EMPENHO	989.370,39	989.370,39	0,00	0,00	989.370,39	0,00
14/01/2016	667 Nota de Autorização de Pagamento	52.195,35	0,00	52.195,35	0,00	937.175,04	52.195,35
14/01/2016	669 Nota de Autorização de Pagamento	13.752,68	0,00	13.752,68	0,00	923.422,36	65.948,03
27/01/2016	660 Nota de Autorização de Pagamento	114.540,18	0,00	114.540,18	0,00	808.882,18	180.488,21
27/01/2016	662 Nota de Autorização de Pagamento	44.696,24	0,00	44.696,24	0,00	764.185,94	225.184,45
17/02/2016	663 Nota de Autorização de Pagamento	188.611,23	0,00	188.611,23	0,00	575.574,71	413.795,68
17/02/2016	666 Nota de Autorização de Pagamento	66.117,41	0,00	66.117,41	0,00	509.457,30	479.913,09
01/03/2016	1908 Nota de Autorização de Pagamento	95.139,02	0,00	95.139,02	0,00	414.318,28	575.052,11
01/03/2016	1909 Nota de Autorização de Pagamento	66.117,41	0,00	66.117,41	0,00	348.200,87	641.169,52
01/03/2016	5108 Nota de Autorização de Pagamento	93.472,24	0,00	93.472,24	0,00	254.728,63	734.641,76
15/03/2016	2977 L.O.P. da N.A.P. 660/2016	114.540,18	0,00	0,00	114.540,18	254.728,63	620.101,58
15/03/2016	2978 L.O.P. da N.A.P. 662/2016	44.696,24	0,00	0,00	44.696,24	254.728,63	575.405,34
01/04/2016	2804 Nota de Autorização de Pagamento	157.176,03	0,00	157.176,03	0,00	97.552,60	732.581,37
01/04/2016	2805 Nota de Autorização de Pagamento	55.097,84	0,00	55.097,84	0,00	42.454,76	787.679,21
08/04/2016	4582 L.O.P. da N.A.P. 667/2016	52.195,35	0,00	0,00	52.195,35	42.454,76	735.483,86
08/04/2016	14557 L.O.P. da N.A.P. 669/2016	13.752,68	0,00	0,00	13.752,68	42.454,76	721.731,18
22/04/2016	4819 L.O.P. da N.A.P. 663/2016	188.611,23	0,00	0,00	188.611,23	42.454,76	533.119,95
04/05/2016	5251 L.O.P. da N.A.P. 666/2016	66.117,41	0,00	0,00	66.117,41	42.454,76	467.002,54
04/05/2016	9120 L.O.P. da N.A.P. 1908/2016	95.139,02	0,00	0,00	95.139,02	42.454,76	371.863,52
10/05/2016	5776 L.O.P. da N.A.P. 1909/2016	66.117,41	0,00	0,00	66.117,41	42.454,76	305.746,11
10/05/2016	9121 L.O.P. da N.A.P. 5108/2016	93.472,24	0,00	0,00	93.472,24	42.454,76	212.273,87
15/06/2016	7709 L.O.P. da N.A.P. 2805/2016	55.097,84	0,00	0,00	55.097,84	42.454,76	157.176,03
15/06/2016	7710 L.O.P. da N.A.P. 2804/2016	157.176,03	0,00	0,00	157.176,03	42.454,76	0,00
30/12/2016	1295 Nota de Anulação de Empenho	42.454,76	-42.454,76	0,00	0,00	0,00	0,00
			946.915,63	946.915,63	946.915,63	0,00	0,00
28/03/2016	1676 NOTA DE EMPENHO	2.292.557,84	2.292.557,84	0,00	0,00	2.292.557,84	0,00
02/05/2016	4106 Nota de Autorização de Pagamento	188.611,26	0,00	188.611,26	0,00	2.103.946,58	188.611,26
11/05/2016	4109 Nota de Autorização de Pagamento	62.293,03	0,00	62.293,03	0,00	2.041.653,55	250.904,29
23/06/2016	14591 L.O.P. da N.A.P. 4109/2016	62.293,03	0,00	0,00	62.293,03	2.041.653,55	188.611,26
29/06/2016	6992 Nota de Autorização de Pagamento	149.256,43	0,00	149.256,43	0,00	1.892.397,12	337.867,69

Prefeitura Municipal de Pouso Alegre
POSIÇÃO INDIVIDUAL DE CREDOR

Exercício de 2016

13/03/2017 08:41
Página 6 de 10

UG/UE: PREF. MUNICIPAL DE POUSO ALEGRE

Credor: 10270 - ARBOR SERVICOS E MANUTENCAO LTDA - EPP

Data	Nº Doc. / Descrição	Valor Documento	Valor Empenhado	Valor Liquidado	Valor Pago	Saldo Empenho	Saldo Liquidação
29/06/2016	6996 Nota de Autorização de Pagamento	254.728,81	0,00	254.728,81	0,00	1.637.668,31	592.596,50
29/06/2016	16283 Nota de Autorização de Pagamento	105.472,38	0,00	105.472,38	0,00	1.532.195,93	698.068,88
05/07/2016	14597 L.O.P. da N.A.P. 4106/2016	188.611,26	0,00	0,00	188.611,26	1.532.195,93	509.457,62
08/07/2016	14600 L.O.P. da N.A.P. 6992/2016	149.256,43	0,00	0,00	149.256,43	1.532.195,93	360.201,19
14/07/2016	14605 L.O.P. da N.A.P. 16283/2016	105.472,38	0,00	0,00	105.472,38	1.532.195,93	254.728,81
29/07/2016	8800 Nota de Autorização de Pagamento	188.611,40	0,00	188.611,40	0,00	1.343.584,53	443.340,21
29/07/2016	8801 Nota de Autorização de Pagamento	66.117,41	0,00	66.117,41	0,00	1.277.467,12	509.457,62
29/07/2016	8802 Nota de Autorização de Pagamento	66.117,41	0,00	66.117,41	0,00	1.211.349,71	575.575,03
04/08/2016	11029 L.O.P. da N.A.P. 8800/2016	188.611,40	0,00	0,00	188.611,40	1.211.349,71	386.963,63
11/08/2016	11023 L.O.P. da N.A.P. 8801/2016	66.117,41	0,00	0,00	66.117,41	1.211.349,71	320.846,22
11/08/2016	11023 L.O.P. da N.A.P. 8802/2016	66.117,41	0,00	0,00	66.117,41	1.211.349,71	254.728,81
30/08/2016	10256 Nota de Autorização de Pagamento	129.567,97	0,00	129.567,97	0,00	1.081.781,74	384.296,78
30/08/2016	10257 Nota de Autorização de Pagamento	54.449,66	0,00	54.449,66	0,00	1.027.332,08	438.746,44
09/09/2016	11275 L.O.P. da N.A.P. 10256/2016	129.567,97	0,00	0,00	129.567,97	1.027.332,08	309.178,47
19/09/2016	11381 L.O.P. da N.A.P. 10257/2016	54.449,66	0,00	0,00	54.449,66	1.027.332,08	254.728,81
29/09/2016	11266 Nota de Autorização de Pagamento	44.696,24	0,00	44.696,24	0,00	982.635,84	299.425,05
30/09/2016	11268 Nota de Autorização de Pagamento	129.567,97	0,00	129.567,97	0,00	853.067,87	428.993,02
30/09/2016	11269 Nota de Autorização de Pagamento	54.449,66	0,00	54.449,66	0,00	798.618,21	483.442,68
06/10/2016	11671 L.O.P. da N.A.P. 11269/2016	54.449,66	0,00	0,00	54.449,66	798.618,21	428.993,02
06/10/2016	11671 L.O.P. da N.A.P. 11268/2016	129.567,97	0,00	0,00	129.567,97	798.618,21	299.425,05
07/10/2016	11729 L.O.P. da N.A.P. 11266/2016	44.696,24	0,00	0,00	44.696,24	798.618,21	254.728,81
28/10/2016	14822 Nota de Autorização de Pagamento	129.567,97	0,00	129.567,97	0,00	669.050,24	384.296,78
28/10/2016	14827 Nota de Autorização de Pagamento	54.449,66	0,00	54.449,66	0,00	614.600,58	438.746,44
07/11/2016	13967 L.O.P. da N.A.P. 14827/2016	54.449,66	0,00	0,00	54.449,66	614.600,58	384.296,78
07/11/2016	13967 L.O.P. da N.A.P. 14822/2016	129.567,97	0,00	0,00	129.567,97	614.600,58	254.728,81
30/11/2016	17316 Nota de Autorização de Pagamento	184.017,63	0,00	184.017,63	0,00	430.582,95	438.746,44
07/12/2016	14795 L.O.P. da N.A.P. 17316/2016	184.017,63	0,00	0,00	184.017,63	430.582,95	254.728,81
28/12/2016	18928 Nota de Autorização de Pagamento	184.017,63	0,00	184.017,63	0,00	246.565,32	438.746,44
30/12/2016	1296 Nota de Anulação de Empenho	246.565,32	-246.565,32	0,00	0,00	0,00	438.746,44
			2.045.992,52	2.045.992,52	1.607.246,08	0,00	438.746,44

Prefeitura Municipal de Pouso Alegre
POSIÇÃO INDIVIDUAL DE CREDOR
Exercício de 2016

13/03/2017 08:41
Página 7 de 10

UGJUE: PREF. MUNICIPAL DE POUSO ALEGRE

Credor: 10270 - ARBOR SERVICOS E MANUTENCAO LTDA - EPP

Data	Nº Doc. / Descrição	Valor Documento	Empenhado	Valor Liquidado	Valor Pago	Saldo Empenho	Saldo Liquidação
28/03/2016	1677 NOTA DE EMPENHO	699.800,00	699.800,00	0,00	0,00	699.800,00	0,00
11/05/2016	4103 Nota de Autorização de Pagamento	86.901,77	0,00	86.901,77	0,00	612.898,23	86.901,77
11/05/2016	5110 Nota de Autorização de Pagamento	54.293,64	0,00	54.293,64	0,00	558.604,59	141.195,41
15/06/2016	9168 L.O.P. da N.A.P. 5110/2016	54.293,64	0,00	0,00	54.293,64	558.604,59	86.901,77
23/06/2016	8276 L.O.P. da N.A.P. 4103/2016	86.901,77	0,00	0,00	86.901,77	558.604,59	0,00
29/06/2016	6994 Nota de Autorização de Pagamento	163.490,21	0,00	163.490,21	0,00	395.114,38	163.490,21
14/07/2016	14605 L.O.P. da N.A.P. 6994/2016	163.490,21	0,00	0,00	163.490,21	395.114,38	0,00
01/08/2016	9704 Nota de Autorização de Pagamento	163.490,21	0,00	163.490,21	0,00	231.624,17	163.490,21
29/08/2016	9703 Nota de Autorização de Pagamento	163.490,21	0,00	163.490,21	0,00	68.133,96	326.980,42
02/09/2016	11347 L.O.P. da N.A.P. 9703/2016	163.490,21	0,00	0,00	163.490,21	68.133,96	163.490,21
02/09/2016	11347 L.O.P. da N.A.P. 9704/2016	163.490,21	0,00	0,00	163.490,21	68.133,96	0,00
28/12/2016	18931 Nota de Autorização de Pagamento	45.899,14	0,00	45.899,14	0,00	22.234,82	45.899,14
30/12/2016	1297 Nota de Anulação de Empenho	22.234,82	-22.234,82	0,00	0,00	0,00	45.899,14
			677.565,18	677.565,18	631.666,04	0,00	45.899,14
30/06/2016	3633 NOTA DE EMPENHO	220.684,08	220.684,08	0,00	0,00	220.684,08	0,00
15/07/2016	7608 Nota de Autorização de Pagamento	16.388,89	0,00	16.388,89	0,00	204.295,19	16.388,89
19/07/2016	7609 Nota de Autorização de Pagamento	16.388,90	0,00	16.388,90	0,00	187.906,29	32.777,79
21/07/2016	14614 L.O.P. da N.A.P. 7608/2016	16.388,89	0,00	0,00	16.388,89	187.906,29	16.388,90
21/07/2016	14614 L.O.P. da N.A.P. 7609/2016	16.388,90	0,00	0,00	16.388,90	187.906,29	0,00
29/07/2016	7878 Nota de Autorização de Pagamento	15.695,16	0,00	15.695,16	0,00	172.211,13	15.695,16
29/07/2016	7884 Nota de Autorização de Pagamento	16.388,89	0,00	16.388,89	0,00	155.822,24	32.084,05
02/08/2016	14660 L.O.P. da N.A.P. 7884/2016	16.388,89	0,00	0,00	16.388,89	155.822,24	15.695,16
02/08/2016	14660 L.O.P. da N.A.P. 7878/2016	15.695,16	0,00	0,00	15.695,16	155.822,24	0,00
30/11/2016	17313 Nota de Autorização de Pagamento	49.166,67	0,00	49.166,67	0,00	106.655,57	49.166,67
07/12/2016	14799 L.O.P. da N.A.P. 17313/2016	49.166,67	0,00	0,00	49.166,67	106.655,57	0,00
19/12/2016	18351 Nota de Autorização de Pagamento	49.166,67	0,00	49.166,67	0,00	57.488,90	49.166,67
21/12/2016	15014 L.O.P. da N.A.P. 18351/2016	49.166,67	0,00	0,00	49.166,67	57.488,90	0,00
30/12/2016	1298 Nota de Anulação de Empenho	57.488,90	-57.488,90	0,00	0,00	0,00	0,00
			163.195,18	163.195,18	163.195,18	0,00	0,00
30/06/2016	3634 NOTA DE EMPENHO	301.668,72	301.668,72	0,00	0,00	301.668,72	0,00

Prefeitura Municipal de Pouso Alegre
POSIÇÃO INDIVIDUAL DE CREDOR

Exercício de 2016

13/03/2017 08:41
Página 9 de 10

UG/UE: PREF. MUNICIPAL DE POUSO ALEGRE

Credor: 10270 - ARBOR SERVICOS E MANUTENCAO LTDA - EPP

Data	Nº Doc. / Descrição	Valor Documento	Valor Empenhado	Valor Liquidado	Valor Pago	Saldo Empenho	Saldo Liquidação
01/07/2016	3718		188.611,26	188.611,26	188.611,26	0,00	0,00
	NOTA DE EMPENHO						
19/08/2016	9892	221.349,40	221.349,40	0,00	0,00	221.349,40	0,00
	Nota de Autorização de Pagamento						
19/08/2016	9904	19.039,74	0,00	19.039,74	0,00	202.309,66	19.039,74
	Nota de Autorização de Pagamento						
19/09/2016	10727	3.201,93	0,00	3.201,93	0,00	199.107,73	22.241,67
	Nota de Autorização de Pagamento						
19/09/2016	10728	57.119,22	0,00	57.119,22	0,00	141.988,51	79.360,89
	Nota de Autorização de Pagamento						
19/09/2016	11381	9.605,79	0,00	9.605,79	0,00	132.382,72	88.966,68
	L.O.P. da N.A.P. 9904/2016						
19/09/2016	11381	3.201,93	0,00	0,00	3.201,93	132.382,72	85.764,75
	L.O.P. da N.A.P. 9892/2016						
20/09/2016	11399	19.039,74	0,00	0,00	19.039,74	132.382,72	66.725,01
	L.O.P. da N.A.P. 10727/2016						
20/09/2016	11399	57.119,22	0,00	0,00	57.119,22	132.382,72	9.605,79
	L.O.P. da N.A.P. 10728/2016						
21/10/2016	12240	9.605,79	0,00	0,00	9.605,79	132.382,72	0,00
	Nota de Autorização de Pagamento						
29/11/2016	14692	66.725,01	0,00	66.725,01	0,00	65.657,71	66.725,01
	L.O.P. da N.A.P. 12240/2016						
30/12/2016	1301	65.657,71	-65.657,71	0,00	0,00	65.657,71	0,00
	Nota de Anulação de Empenho						
			155.691,69	155.691,69	155.691,69	0,00	0,00
01/07/2016	3719		156.951,60	0,00	0,00	156.951,60	0,00
	NOTA DE EMPENHO						
19/08/2016	9671	156.951,60	156.951,60	0,00	0,00	143.762,56	13.189,04
	Nota de Autorização de Pagamento						
19/08/2016	9686	13.189,04	0,00	13.189,04	0,00	140.562,70	16.388,90
	Nota de Autorização de Pagamento						
06/09/2016	11341	3.199,86	0,00	3.199,86	0,00	140.562,70	3.199,86
	L.O.P. da N.A.P. 9671/2016						
06/09/2016	11341	13.189,04	0,00	0,00	13.189,04	140.562,70	0,00
	L.O.P. da N.A.P. 9686/2016						
19/09/2016	10724	3.199,86	0,00	0,00	3.199,86	100.995,58	39.567,12
	Nota de Autorização de Pagamento						
19/09/2016	10726	39.567,12	0,00	39.567,12	0,00	91.396,03	49.166,67
	Nota de Autorização de Pagamento						
20/09/2016	11399	9.599,55	0,00	9.599,55	0,00	91.396,03	39.567,12
	L.O.P. da N.A.P. 10726/2016						
05/10/2016	11581	9.599,55	0,00	0,00	9.599,55	91.396,03	0,00
	L.O.P. da N.A.P. 10724/2016						
21/10/2016	12239	39.567,12	0,00	0,00	39.567,12	42.229,36	49.166,67
	Nota de Autorização de Pagamento						
29/11/2016	14692	49.166,67	0,00	49.166,67	0,00	42.229,36	0,00
	L.O.P. da N.A.P. 12239/2016						
30/12/2016	1302	49.166,67	-42.229,36	0,00	0,00	42.229,36	0,00
	Nota de Anulação de Empenho						
			114.722,24	114.722,24	114.722,24	0,00	0,00
26/12/2016	7144		69.431,13	0,00	0,00	69.431,13	0,00
	NOTA DE EMPENHO						
26/12/2016	729		-69.431,13	0,00	0,00	0,00	0,00
	Nota de Anulação de Empenho						
			0,00	0,00	0,00	0,00	0,00

Prefeitura Municipal de Pouso Alegre
POSIÇÃO INDIVIDUAL DE CREDOR

Exercício de 2016

13/03/2017 08:41
 Página 10 de 10

UG/UE: PREF. MUNICIPAL DE POUSO ALEGRE

Credor: 10270 - ARBOR SERVICOS E MANUTENCAO LTDA - EPP

Data	Nº Doc. / Descrição	Valor Documento	Valor Empenhado	Valor Liquidado	Valor Pago	Saldo Empenho	Saldo Liquidação
26/12/2016	7147 NOTA DE EMPENHO	2.303,41	2.303,41	0,00	0,00	2.303,41	0,00
26/12/2016	18915 Nota de Autorização de Pagamento	2.303,41	0,00	2.303,41	0,00	0,00	2.303,41
26/12/2016	7148 NOTA DE EMPENHO	7.119,38	2.303,41	2.303,41	0,00	0,00	2.303,41
26/12/2016	18926 Nota de Autorização de Pagamento	7.119,38	7.119,38	0,00	0,00	7.119,38	0,00
26/12/2016	7149 NOTA DE EMPENHO	7.119,38	0,00	7.119,38	0,00	0,00	7.119,38
26/12/2016	18927 Nota de Autorização de Pagamento	8.195,89	8.195,89	0,00	0,00	8.195,89	0,00
26/12/2016	7150 NOTA DE EMPENHO	8.195,89	0,00	8.195,89	0,00	0,00	8.195,89
26/12/2016	18924 Nota de Autorização de Pagamento	26.229,12	8.195,89	8.195,89	0,00	0,00	8.195,89
26/12/2016	7151 NOTA DE EMPENHO	26.229,12	26.229,12	0,00	0,00	26.229,12	0,00
26/12/2016	18923 Nota de Autorização de Pagamento	26.229,12	0,00	26.229,12	0,00	0,00	26.229,12
26/12/2016	7152 NOTA DE EMPENHO	2.515,67	26.229,12	26.229,12	0,00	0,00	26.229,12
26/12/2016	18922 Nota de Autorização de Pagamento	2.515,67	2.515,67	0,00	0,00	2.515,67	0,00
26/12/2016	7152 NOTA DE EMPENHO	23.067,66	2.515,67	2.515,67	0,00	0,00	2.515,67
26/12/2016	18922 Nota de Autorização de Pagamento	23.067,66	23.067,66	0,00	0,00	23.067,66	0,00
			23.067,66	23.067,66	0,00	0,00	23.067,66
			23.067,66	23.067,66	0,00	0,00	23.067,66
			Total:	9.409.182,01	6.415.997,02	0,00	688.056,67

Prefeitura Municipal de Pouso Alegre
POSIÇÃO INDIVIDUAL DE CREDOR

Exercício de 2017

UGJUE: PREF. MUNICIPAL DE POUSO ALEGRE

13/03/2017 08:40

Credor: 1109275 - ARBOR SERVICOS E MANUTENCAO LTDA - EPP

Página 1 de 1

Data	Nº Doc. / Descrição	Valor Documento	Empenhado	Valor Liquidado	Valor Pago	Saldo Empenho	Saldo Liquidação
05/01/2017	262 NOTA DE EMPENHO	2.641.701,50	2.641.701,50	0,00	0,00	2.641.701,50	0,00
25/01/2017	29 Nota de Anulação de Empenho	1.458.873,08	-1.458.873,08	0,00	0,00	1.182.828,42	0,00
17/02/2017	872 Nota de Autorização de Pagamento	133.339,80	0,00	133.339,80	0,00	1.049.488,62	133.339,80
17/02/2017	874 Nota de Autorização de Pagamento	57.733,64	0,00	57.733,64	0,00	991.754,98	191.073,44
10/03/2017	227 L.O.P. da N.A.P. 874/2017	57.733,64	0,00	0,00	57.733,64	991.754,98	133.339,80
10/03/2017	227 L.O.P. da N.A.P. 872/2017	133.339,80	0,00	0,00	133.339,80	991.754,98	0,00
05/01/2017	265 NOTA DE EMPENHO	147.500,00	1.182.828,42	191.073,44	191.073,44	991.754,98	0,00
			147.500,00	0,00	0,00	147.500,00	0,00
05/01/2017	267 NOTA DE EMPENHO		147.500,00	0,00	0,00	147.500,00	0,00
			200.175,03	0,00	0,00	200.175,03	0,00
			200.175,03	0,00	0,00	200.175,03	0,00
	Total:		1.530.503,45	191.073,44	191.073,44	1.339.430,01	0,00

**NOTIFICAÇÃO EXTRAJUDICIAL DE ENSEJO DE PENALIDADE,
RESCISÃO DO CONTRATO Nº 310/2014 E DECLARAÇÃO DE INIDONEIDADE**

Notificante: MUNICÍPIO DE POUSO ALEGRE, pessoa jurídica de direito público interno, inscrito no CNPJ/MF sob nº 18.675.983/0001-21, com sede na Rua dos Carijós, nº 45, Centro, Pouso Alegre – MG, CEP: 37.550-000;

Notificado: ARBOR SERVIÇOS E MANUTENÇÃO LTDA, pessoa jurídica de direito privado, inscrita no CNPJ/MF sob nº 18.464.507/0001-61, com sede na Rua das Magnólias, nº 114, bairro Matozinhos, Itabirito – MG.

O Notificante, por intermédio da Secretaria Municipal de Infraestrutura, Obras e Serviços Públicos, CONSIDERANDO:

1. O Termo de Contrato nº 310/2014, referente ao Pregão nº 152/2014, celebrado com a Notificada, cujo objeto é o fornecimento de mão de obra para execução dos serviços de coleta de resíduos sólidos urbanos;
2. A exigência, constante no Item 5 do Contrato, de que os serviços de fornecimento de mão de obra para a execução de serviços de coleta de resíduos sólidos deverão ser executados em conformidade com as especificações e demais elementos técnicos constantes do Termo de Referência (5.1), e em rigorosa observância ao plano de trabalho proposto pelo Notificante (5.3);
3. A exigência, constante do Termo de Referência, no sentido de que os serviços serão executados segundo normas fixadas na ABNT e atender às seguintes especificações (item 2), cabendo à Notificada (a) fornecer 44 trabalhadores para a prestação de serviços de coleta de resíduos sólidos; (b) fornecer uniformes e IPI's para os trabalhadores/coletores, nos termos do item 6 e 9, "c", do Termo de Referência e da legislação trabalhista; (c) cumprir a carga horária prevista no item 3 do Termo de Referência; etc.;
4. O dever da Notificada de, na execução do contrato, desempenhar os serviços com eficiência (art. 37 da Constituição Federal), de primar por sua qualidade (item 5.4 do Contrato) e de se responsabilizar pela qualidade dos serviços que executar (item 10, "m", do Termo de Referência);
5. A obrigação da Notificada em atender, *de imediato*, as Reclamações da Notificante, conforme determina o item 8.1, "h" do Contrato; e item 10, "h", do Termo de Referência;
6. A obrigação da contratada, prevista no item 9, "c", do Termo de Referência, de prestar todos os esclarecimentos necessários à prestação dos serviços de recolhimento, transporte e destinação final de resíduos sólidos, colocando à disposição do Município qualquer informação, estudo, projetos, documentos, pareceres ou outros instrumentos aptos a auxiliar o cumprimento do objeto;
7. Que a média de peso líquido de resíduos sólidos recolhidos/d Descarregados no aterro sanitário por cada um dos caminhões compactadores, referente ao período de 01/01 à 31/01/2017, foi de 5,85 toneladas; em dissonância ao contrato vigente que exige o esvaziamento dos caminhões com "capacidade volumétrica mínima de 15m³ de lixo compactado" (item 4 do Termo de Referência anexo ao Contrato 312/2014) – quantia que corresponde a 12 toneladas/caminhão;
8. Que o mesmo se repetiu no período de 01/02 à 28/02/2017, conforme relatório anexo levantado pelos tickets de pesagem do aterro sanitário, estando caracterizada a reincidência da Notificada no descumprimento das obrigações contratuais, em especial o que estabelece o item 4 do Termo de Referência anexo ao Contrato 312/2014;
9. Que este déficit na prestação do serviço acarreta: (i) um acúmulo de aproximadamente 30 toneladas de lixo/dia nas ruas e logradouros públicos do Município; (ii) exagerada demora na coleta diurna e noturna; (iii) ônus trabalhistas à Notificada – como horas-extras e adicional noturno – perante aos servidores municipais em plantão, fato este que é decorrência direta da ineficiência dos serviços prestados pela Notificada; (iv) perigo à saúde pública; (v) transtornos à cadeia logística da Notificada; dentre outros embaraços;
10. Que os problemas relacionados a falta de equipamentos de proteção individual (EPI's) dos coletores e motoristas – elencados nas notificações datadas de 31/01/2017 e 02/02/2017 – e não resolvidos também caracterizam descumprimento das obrigações contratuais (item 8.1, "c");
11. Que mesmo notificada nos dias 31/01/2017 e 02/02/2017, a Notificada não sanou as deficiências apontadas, deixando de tomar, em tempo hábil, as medidas corretivas cabíveis, infringindo o que estabelece o item 8.1, "h", "n" do Contrato; além de não ter apresentado quaisquer informações e esclarecimentos acerca das irregularidades apontadas;

NOTIFICA EXTRAJUDICIALMENTE a Arbor Serviços e Manutenção LTDA para que:

1. Forneça laudo técnico detalhado, sem custos para o Notificante, que comprove o atendimento das exigências de segurança do trabalho, especialmente no que se refere ao fornecimento de EPI's dos coletores, conforme determinam os itens 8.1, "c", "d", "h" e "n", do Contrato; os itens 6 e 9, do Termo de Referência; contados em até 05 (cinco) dias do recebimento desta notificação;

Ruça
13/03/17
Arbor Serviços e Manutenção
MG 11460042

UFP

2. Adeque a prestação de serviço de forma a atender, com eficiência e qualidade, as exigências constantes no Edital, no Contrato e no Termo de Referência;
3. Apresente, no prazo de 5 (cinco) dias úteis, contados a partir do dia útil seguinte ao do recebimento desta, sua defesa escrita, perante a Secretaria Municipal de Infraestrutura, Obras e Serviços Públicos, contendo esclarecimentos sobre os fatos constantes nesta notificação e nas notificações datadas dos dias 31/01/2017 e 02/02/2017.

No caso de desatendimento desta notificação, fica a Arbor Serviços e Manutenção LTDA, formalmente constituída em mora, sujeitando-se à: (i) **rescisão unilateral do contrato** (item 13.1, "b", "e" e "f"; e item 12 do Termo de Referência, assim como previsão do art. 78, incisos I, II e VII, da Lei nº 8666/1993); (ii) **multa de 0,2% ao dia**, até o 20º dia (item 11.2, II, do Contrato; e item 11, II, do Termo de Referência); (iii) **multa de 2% sobre o valor do contrato** (item 11.2, IV, do Contrato; e item 11, IV, do Termo de Referência); (iv) **multa de 5% sobre o valor do contrato** (item 11.2, V, do Contrato; e item 11, V, do Termo de Referência) (v) **declaração de inidoneidade** (item 11.2, VII, do Contrato; e item 11, VII, do Termo de Referência); (vi) **sem prejuízo de outras medidas contratuais, administrativas e judiciais cabíveis.**

Pouso Alegre, 13 de março de 2017.

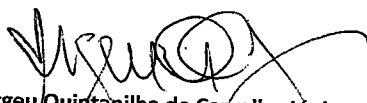

Argeu Quintanilha de Carvalho Júnior
Secretaria Municipal de Infraestrutura, Obras e Serviços Públicos



NOTIFICAÇÃO EXTRAJUDICIAL

Notificante: PREFEITURA MUNICIPAL DE POUSO ALEGRE, pessoa jurídica de direito público, devidamente inscrito no CNPJ sob nº 18.675.983/0001-21, sediada à Rua dos Carijós nº45, Bairro Santo Antônio, Pouso Alegre/MG, representado pelo Secretário Municipal de Obras, Infraestrutura e Serviços Públicos, engenheiro Argeu Quintanilha de Carvalho Júnior;

Notificado: Arbor Serviços e Manutenção Ltda EPP, pessoa jurídica de direito privado, inscrita no CNPJ sob nº 18.464.507/0001-61, sediada à Rua das Magnólias, nº 114 – Bairro Matozinhos, Itabirito/MG;

A Prefeitura Municipal de Pouso Alegre/MG, supra qualificada, no intuito de manter a compatibilidade com as obrigações contratuais assumidas pela empresa contratada e prevenir responsabilidades, nos termos da legislação vigente vem,

NOTIFICAR

A Empresa Arbor Serviços e Manutenção Ltda EPP, também supra qualificada, detentora dos Contratos nº 312/2014 – Pregão 153/2014 e nº310/2014 – Pregão 152/2014, nos termos a seguir:

1. Contrato nº 312/2014

- Sanar irregularidades detectadas nos caminhões cujos mecanismos basculantes não funcionam, precisando de suporte de equipamentos e máquinas pesadas da empresa gestora do Aterro Sanitário Municipal para que consigam descarregar os resíduos transportados para aquele depósito.

2. Contrato nº 310/2014

- Sanar a ausência de EPIs – Equipamentos de Proteção Individual – de seus coletores e motoristas, fato também comunicado em NOTIFICAÇÃO EXTRAJUDICIAL anterior, datada de 02 de Fevereiro de 2017.

Assim sendo, é a presente notificação para formalmente constituir a empresa contratada Arbor Serviços de Manutenção Ltda EPP, em mora, requerendo o prazo de 48 (quarenta e oito) horas contado do recebimento da presente, para o cumprimento integral das obrigações contratuais, neste caso sanar todos os problemas elencados nesta notificação, para que não seja caracterizada a inexecução parcial do contrato, conforme preveem os Artigos 76, 77 e 78 da Lei 8666/93 e suas sanções administrativas.

Pouso Alegre, 13 de Março de 2017.

Engº Argeu Quintanilha de Carvalho Júnior
Secretário Municipal

Recebi
13/03/2017
Fernanda Colmichau
MG 11.460.640



RECEBIDO
08/02/2017
Assinatura

NOTIFICAÇÃO EXTRAJUDICIAL

Notificante: PREFEITURA MUNICIPAL DE POUSO ALEGRE, pessoa jurídica de direito público, devidamente inscrito no CNPJ sob nº 18.675.983/0001-21, sediada à Rua dos Carijós nº45, Bairro Santo Antônio, Pouso Alegre/MG, representado pelo Secretário Municipal de Obras, Infraestrutura e Serviços Públicos, engenheiro Argeu Quintanilha de Carvalho Júnior;

Notificado: Arbor Serviços e Manutenção Ltda EPP, pessoa jurídica de direito privado, inscrita no CNPJ sob nº 18.464.507/0001-61, sediada à Rua das Magnólias, nº 114 – Bairro Matozinhos, Itabirito/MG;

A Prefeitura Municipal de Pouso Alegre/MG, supra qualificada, no intuito de manter a compatibilidade com as obrigações contratuais assumidas pela empresa contratada e prevenir responsabilidades, nos termos da legislação vigente vem,

NOTIFICAR

A Empresa Arbor Serviços e Manutenção Ltda EPP, também supra qualificada, detentora dos contratos nº312/2014 – Pregão153/2014, nº25/2015 – Pregão 14/2015, nº 26/2015 – Pregão 15/2015, nos termos a seguir:

1. Que o contrato nº25/2015 Pregão 14/2105 “LOCAÇÃO DE 03 CAMINHÕES CAÇAMBA COM MOTORISTAS”, não está sendo cumprido, uma vez que não está sendo disponibilizado o objeto contratual desde o dia 02 de Janeiro de 2017 até a presente data;
2. Que o contrato 26/2015 Pregão 15/2015 “LOCAÇÃO DE 03 CAMINHÕES TOCO COM MOTORISTAS”, está sendo parcialmente cumprido, uma vez que somente 01 caminhão veículo Placa PXF 8974 e este vem apresentando problemas desde 23 de janeiro de 2017, estando inoperante;
3. Que o contrato 312/2014 Pregão 153/2014 “LOCAÇÃO DE 05 CAMINHÕES COMPACTADORES, 01 CAMINHÃO TOCO GAIOLA, INCLUINDO 13 MOTORISTAS”, está sendo executado fora do estabelecido, ou seja, existe 01 caminhão compactador a mais do previsto em contrato;
4. Que conforme Ata de reunião realizada nesta secretaria na data de 07 de janeiro de 2017, não existe possibilidade de Termo Aditivo de valor ao contrato 312/2014 – Pregão 153/2014, uma vez que já fora utilizado o percentual de 25% (vinte e cinco por cento) previsto na Lei de Licitações.

Assim sendo, é a presente notificação para formalmente, constituir a empresa contratada Arbor Serviços de Manutenção Ltda EPP, em mora, requerendo o prazo de 48 hs quarenta e oito horas), contados do recebimento da presente, o cumprimento integral das



obrigações contratuais, neste caso, sanar todos os problemas elencados nesta notificação para que não seja caracterizado inexecução parcial do contrato, conforme prevê os Artigos 76, 77, 78 da Lei 8666/93, e suas sanções administrativas.

Pouso Alegre, 08 de Fevereiro de 2017.

Engº Argeu Quintanilha de Carvalho Júnior
Secretário Municipal



ITIERÁRIO DE COLETA DE RESÍDUO SÓLIDO DOMICILIAR

Início da coleta às 18 horas

SETOR	BAIRRO	TURNO	FREQUENCIA
MOTORISTA: LUCIVALDO SANTANA DE SOUZA/ CAMINHÃO: FROTA P49 - PLACA:- PXH 6852			
01	INÍCIO AV. ALBERTO PACIULLI (ANTIGA GUARDA MUNICIPAL)	NOTURNO	2º A SÁBADO
01	JARDIM FILOMENA	NOTURNO	2º A SÁBADO
01	RECANTO DOS SOUZAS	NOTURNO	2º A SÁBADO
01	SÃO GONÇALO	NOTURNO	2º A SÁBADO
01	DINDINHA	NOTURNO	2º A SÁBADO
01	NHÁ CHICA	NOTURNO	2º A SÁBADO
01	RES. PARQUE DOS FONTES	NOTURNO	2º A SÁBADO
01	SANTA CLARA	NOTURNO	2º A SÁBADO
01	PARQUE DO IBIRÁ I, II	NOTURNO	2º A SÁBADO
01	JARDIM FLORESTA	NOTURNO	2º A SÁBADO
01	RECANTO DOS FERNANDES I, II	NOTURNO	2º A SÁBADO
01	CHACARA SÃO JOAQUIM	NOTURNO	2º A SÁBADO
01	RECANTO DOS BARREIROS	NOTURNO	2º A SÁBADO
01	VALE DAS ANDORINHAS	NOTURNO	2º A SÁBADO
01	JARDIM SANTO ANTÔNIO (SANTA EDWIGES)	NOTURNO	2º A SÁBADO
01	JARDIM ESPLANADA	NOTURNO	2º A SÁBADO
01	ALTAVILLE	NOTURNO	2º A SÁBADO
01	FÁTIMA	NOTURNO	2º A SÁBADO
01	FÁTIMA I	NOTURNO	2º A SÁBADO
01	FÁTIMA II	NOTURNO	2º A SÁBADO
01	FÁTIMA III	NOTURNO	2º A SÁBADO
01	POUSADA DOS CAMPOS III	NOTURNO	2º A SÁBADO
01	JARDIM ALPINO	NOTURNO	2º A SÁBADO
MOTORISTA: ANDERSON WAGNER DO PRADO/ CAMINHÃO FROTA: P23 -PLACA- PXX 1654			
02	CENTRO	NOTURNO	2º A SÁBADO
02	AV. DR. JOÃO BERALDO	NOTURNO	2º A SÁBADO
02	AV. DRº LISBOA	NOTURNO	2º A SÁBADO
02	RUA MONSENHOR DUTRA	NOTURNO	2º A SÁBADO
02	PRAÇA JOSÉ CUSTÓDIO FERREIRA (IGREJA SANTO ANTÔNIO)	NOTURNO	2º A SÁBADO
02	RUA ADOLFO OLINTO	NOTURNO	2º A SÁBADO
02	AV. GETULIO VARGAS	NOTURNO	2º A SÁBADO
02	RUA DUQUE DE CAXIAS	NOTURNO	2º A SÁBADO
02	RUA JOÃO BASÍLIO	NOTURNO	2º A SÁBADO
02	PRAÇA SENADOR JOSÉ BENTO	NOTURNO	2º A SÁBADO
02	RUA COMENDADOR JOSÉ GARCIA	NOTURNO	2º A SÁBADO
02	RUA BOM JESUS	NOTURNO	2º A SÁBADO
02	SÃO CAMILO	NOTURNO	2º A SÁBADO
02	GUANABARA	NOTURNO	2º A SÁBADO
02	AV. PINTO COBRA	NOTURNO	2º A SÁBADO
02	AV. VICENTE SIMÕES	NOTURNO	2º A SÁBADO
02	SÃO JOSÉ	NOTURNO	2º A SÁBADO
02	ANTÔNIO JOSÉ MACHADO	NOTURNO	2º A SÁBADO
MOTORISTA: VALDINEI APº SÉRGIO / CAMINHÃO FROTA: P 48 - PLACA- PXH 6848			
03	DESM. MANOEL AUGUSTO MACHADO	NOTURNO	2º A SÁBADO
03	AV. ALFERES AUGUSTO GOMES	NOTURNO	2º A SÁBADO
03	SÃO JOÃO	NOTURNO	2º A SÁBADO
03	AMAZONAS II	NOTURNO	2º A SÁBADO
03	DISTRITO INDUSTRIAL DO SÃO JOÃO	NOTURNO	2º A SÁBADO
03	JARDIM SÃO JOÃO	NOTURNO	2º A SÁBADO
03	VISTA ALEGRE	NOTURNO	2º A SÁBADO
03	JARDIM GUADALUPE	NOTURNO	2º A SÁBADO
03	RES. SANTA ADÉLIA	NOTURNO	2º A SÁBADO
03	RES. JARDIM BRASIL II	NOTURNO	2º A SÁBADO



Prefeitura Municipal
de Pouso Alegre

03	SANTA ANGELINA	NOTURNO	2º A SÁBADO
03	SANTA ROSA	NOTURNO	2º A SÁBADO
03	AV. ANTÔNIO MARIOSA	NOTURNO	2º A SÁBADO
03	SANTA FILOMENA	NOTURNO	2º A SÁBADO
MOTORISTA: DANIEL DE OLIVEIRA SANTOS/ CAMINHÃO FROTA: PLACA:- PXD 8604			
04	SANTO ANTÔNIO	NOTURNO	2º A SÁBADO
04	CHACARA PRIMAVERA I, II, III	NOTURNO	2º A SÁBADO
04	BOA VISTA	NOTURNO	2º A SÁBADO
04	JOÃO PAULO II	NOTURNO	2º A SÁBADO
04	JARDIM SANTA ELIZA	NOTURNO	2º A SÁBADO
04	AV. ALFREDO CUSTÓDIO DE PAULA	NOTURNO	2º A SÁBADO
04	AV. ALFREDO JOSÉ DE PAULA	NOTURNO	2º A SÁBADO
04	SANTO IVO	NOTURNO	2º A SÁBADO
04	MARIA FRANCO	NOTURNO	2º A SÁBADO
04	CRUZEIRO DO SUL	NOTURNO	2º A SÁBADO
04	SATÉLITE	NOTURNO	2º A SÁBADO
04	OTÁVIO CAMILO LACERDA	NOTURNO	2º A SÁBADO
04	CASCALHO	NOTURNO	2º A SÁBADO
04	NOSSA SENHORA APARECIDA	NOTURNO	2º A SÁBADO
04	SANTA ROSA	NOTURNO	2º A SÁBADO
04	ALTO DAS CRUZES	NOTURNO	2º A SÁBADO
04	SAUDADE/BOM JESUS	NOTURNO	2º A SÁBADO
04	JARDIM SANTA LÚCIA	NOTURNO	2º A SÁBADO
04	AV. VER. ANTÔNIO DA COSTA RIOS (ATÉ TREVO ÁRVORE GRANDE)	NOTURNO	2º A SÁBADO
04	NOVA POUSO ALEGRE	NOTURNO	2º A SÁBADO
04	JARDIM ALVORADA	NOTURNO	2º A SÁBADO
04	AV. CORONEL ROBERTO DUARTI	NOTURNO	2º A SÁBADO
04	AV. PREF. SAPUCAÍ	NOTURNO	2º A SÁBADO
04	VILA SANTA LUZIA	NOTURNO	2º A SÁBADO
04	CONJ. SANTA LÚCIA	NOTURNO	2º A SÁBADO
04	PASSAREDO	NOTURNO	2º A SÁBADO
04	SANTA CECÍLIA	NOTURNO	2º A SÁBADO
04	ESTRELA DO SUL	NOTURNO	2º A SÁBADO
04	VALE DO SAPUCAÍ	NOTURNO	2º A SÁBADO
04	NOSSA SENHORA DE LOURDES	NOTURNO	2º A SÁBADO
04	JARDIM SÃO JOSÉ	NOTURNO	2º A SÁBADO
MOTORISTA LUIS GONZAGA ANICETO/ CAMINHÃO FROTA 21 - PLACA:- PWW 8208			
05	COLINA DE SANTA BARBARA	NOTURNO	2º A SÁBADO
05	RESERVA DE SANTA BARBARA	NOTURNO	2º A SÁBADO
05	PROGRESSO	NOTURNO	2º A SÁBADO
05	SAÚDE	NOTURNO	2º A SÁBADO
05	VILA BONIFÁCIO	NOTURNO	2º A SÁBADO
05	VILA RAMOS	NOTURNO	2º A SÁBADO
05	JARDIM EUROPA	NOTURNO	2º A SÁBADO
05	JARDIM FREDERICO	NOTURNO	2º A SÁBADO
05	JARDIM NORONHA	NOTURNO	2º A SÁBADO
05	JARDIM AMÉRICA	NOTURNO	2º A SÁBADO
05	AV. ARTHUR RIBEIRO GUIMA RÃES	NOTURNO	2º A SÁBADO
05	JARDIM INDEPENDÊNCIA	NOTURNO	2º A SÁBADO
05	MIRANTE SANTA BARBARA	NOTURNO	2º A SÁBADO
05	JARDIM SANTA CRUZ	NOTURNO	2º A SÁBADO
05	TIJUCA	NOTURNO	2º A SÁBADO
05	JARDIM SÃO JOSÉ	NOTURNO	2º A SÁBADO
05	RUA SILVIANO BRANDÃO	NOTURNO	2º A SÁBADO
05	PRAÇA JOÃO PINHEIRO	NOTURNO	2º A SÁBADO
05	RODOVIÁRIA NOVA	NOTURNO	2º A SÁBADO



ITIERÁRIO DE COLETA DE RESÍDUO SÓLIDO DOMICILIAR

Início da coleta às 7 horas

SETOR	BAIRRO	TURNO	FREQUENCIA
MOTORISTA:- MARCO VALE RIBEIRO / CAMINHÃO: FROTA: P50 - PLACA:- PWW - 8208			
01	DISTRITO INDUSTRIAL DO MARIOSA	DIURNO	2º A SÁBADO
01	SHANGRI-LÁ	DIURNO	2º A SÁBADO
01	FRANCISCA AUGUSTA RIOS/A. G.	DIURNO	2º A SÁBADO
01	SÃO CARLOS	DIURNO	2º A SÁBADO
01	JARDIM OLIMPICO	DIURNO	2º A SÁBADO
01	RECANTO DAS ROSAS	DIURNO	2º A SÁBADO
01	SANTA MARTA	DIURNO	2º A SÁBADO
01	FOCH I, II	DIURNO	2º A SÁBADO
01	RESIDENCIAL SANTA RITA I, II	DIURNO	2º A SÁBADO
01	JARDIM CANADÁ	DIURNO	2º A SÁBADO
01	CIDADE VERGANI	DIURNO	2º A SÁBADO
01	VILAGE SION	DIURNO	2º A SÁBADO
01	VALE DO SOL	DIURNO	2º A SÁBADO
01	CURRALINHO	DIURNO	3ª E SÁBADO
01	FAZENDINHA	DIURNO	3ª E SÁBADO
01	PARQUE REAL	DIURNO	2ª, 4ª, 6ª
MOTORISTA: PAULO SÉRGIO CHAGAS / CAMINHÃO: FROTA: P49 - PLACA: PXH 6852			
02	MIRANTE DO PARAISO	DIURNO	2º A SÁBADO
02	PARAISO	DIURNO	2º A SÁBADO
02	AEROPORTO	DIURNO	2º A SÁBADO
02	JARDIM AEROPORTO	DIURNO	2º A SÁBADO
02	JARDIM BRASIL I	DIURNO	2º A SÁBADO
02	MORUMBI	DIURNO	2º A SÁBADO
02	PARQUE REAL	DIURNO	2ª, 4ª, 6ª
02	CONJ. HAB. JOÃO BATISTA PEREIRA BERALDO/SÃO CRISTÓVÃO I	DIURNO	2º A SÁBADO
02	CONJ. HAB. PREF. JORGE ANTÔNIO ANDERE / SÃO CRISTÓVÃO II	DIURNO	2º A SÁBADO
02	CONJ. HAB. DR. CUSTÓDIO RIBEIRO DE MIRANDA/ SÃO CRISTÓVÃO III	DIURNO	2º A SÁBADO
02	CONJ. HAB. DR. CUSTÓDIO RIBEIRO DE MIRANDA II/SÃO CRISTÓVÃO IV	DIURNO	2º A SÁBADO
02	RESIDENCIAL COLINA VERDE	DIURNO	2º A SÁBADO
02	RESIDENCIAL MONTE CARLO	DIURNO	2º A SÁBADO
02	RESIDENCIAL MORUMBI II	DIURNO	2º A SÁBADO
02	JARDIM JACARANDÁ	DIURNO	2º A SÁBADO
02	AEROPORTO JATOBA	DIURNO	2º A SÁBADO
02	JARDIM BELA VISTA	DIURNO	2º A SÁBADO
02	RESIDENCIAL JARDIM IPE	DIURNO	2º A SÁBADO
02	PORTAL VILA VERDE	DIURNO	2º A SÁBADO
02	SANTO EXPEDITO I, II, III	DIURNO	2º A SÁBADO
02	CONJ. HAB. INCONFIDENCIAL I, II	DIURNO	2º A SÁBADO
02	JARDIM CALIFÓRNIA	DIURNO	2º A SÁBADO
02	JARDIM FLAMBOYANT	DIURNO	2º A SÁBADO
02	RES. SANTA BRANCA	DIURNO	2º A SÁBADO
02	LOT. GRAN ROYALLE	DIURNO	3ª E SÁBADO
MOTORISTA: - JOSÉ RAIMUNDO DE ALMEIDA / CAMINHÃO: FROTA: 48- PLACA- PXH 6848			
03	CENTRO	DIURNO	2º A SÁBADO
03	SÃO GERALDO - ALA LESTE (POLICLÍNICA)	DIURNO	2º A SÁBADO
03	SÃO GERALDO - ALA OESTE (SESI/SENAI)	DIURNO	2º A SÁBADO
03	VILA COSTA RIOS	DIURNO	2º A SÁBADO
03	MARIA GUIMARÃES FRANCO RIOS	DIURNO	2º A SÁBADO
03	ARISTEU DA COSTA RIOS	DIURNO	2º A SÁBADO
03	ARISTEU DA COSTA RIOS III	DIURNO	2º A SÁBADO
03	ARISTEU DA COSTA RIOS IV	DIURNO	2º A SÁBADO
03	DESM. ARISTEU DA COSTA RIOS/PARAISO	DIURNO	2º A SÁBADO
03	VILA DOM NERY	DIURNO	2º A SÁBADO
03	AV. VEREDADOR ANTÔNIO DA COSTA RIOS	DIURNO	2º A SÁBADO
03	JARDIM AURELIANO	DIURNO	2º A SÁBADO



Prefeitura Municipal
de Pouso Alegre

03	JARDIM AURELIANO (CRUZEIRO)	DIURNO	2º A SÁBADO
03	VILA EMA	DIURNO	2º A SÁBADO
MOTORISTA:- ALISSON DOS ANJOS BATISTA / CAMINHÃO: FROTA P 30 - PLACA:- PXD - 8604			
04	CIDADE JARDIM	DIURNO	2º A SÁBADO
04	PRESIDENTE JUSCELINO	DIURNO	2ª 4ª E 6ª
04	PORTAL DO IPIRANGA	DIURNO	2ª 4ª E 6ª
04	CHAVES	DIURNO	2ª 4ª E 6ª
04	SOLAR DOS QUITAS	DIURNO	2ª 4ª E 6ª
04	RECANTO SINHAZINHA	DIURNO	2º A SÁBADO
04	SHOPPING	DIURNO	2º A SÁBADO
04	VILA BEATRIZ	DIURNO	2º A SÁBADO
04	JD. SÃO FRANCISCO	DIURNO	2º A SÁBADO
04	VILA DOS CRISTAIS	DIURNO	2º A SÁBADO
04	SÃO BENEDITO	DIURNO	2º A SÁBADO
04	CHIARINI	DIURNO	2º A SÁBADO
04	SÃO JORGE	DIURNO	2º A SÁBADO
04	SÃO PEDRO II	DIURNO	2º A SÁBADO
04	SÃO PEDRO III	DIURNO	2º A SÁBADO
04	VILA OLÍMPICA	DIURNO	2º A SÁBADO
04	BELA ITÁLIA	DIURNO	2º A SÁBADO
04	DESM. CARLOS CHIARINI II	DIURNO	2º A SÁBADO
04	LOT. DANILLO	DIURNO	2º A SÁBADO
04	MONTE AZUL	DIURNO	2º A SÁBADO
04	PÃO DE AÇÚCAR	DIURNO	2º A SÁBADO
04	VILA N. Sr.ª APARECIDA	DIURNO	2º A SÁBADO
04	SÃO JUDAS TADEU	DIURNO	2º A SÁBADO
04	DESM. VILA MARIA	DIURNO	2º A SÁBADO
04	FAISQUEIRA	DIURNO	2º A SÁBADO
04	BELO HORIZONTE	DIURNO	2º A SÁBADO
04	PITANGUEIRA	DIURNO	2º A SÁBADO
04	SANTA EFIGENIA	DIURNO	2º A SÁBADO
04	SÃO CAMILO (RODOVIA BR MG 459)	DIURNO	2º A SÁBADO
04	AV. PINTO COBRA (PERIMETRAL)	DIURNO	2º A SÁBADO
04	SÃO CAMILO	DIURNO	3ª 5ª SÁBADO
04	CRISTAL	DIURNO	3ª 5ª SÁBADO
04	PARTE DA FERNÃO DIAS/ BALANÇA, ALPARGATA, SULDISEL...	DIURNO	5ª FEIRA
MOTORISTA: VINÍCIUS ZEFERINO DE SOUZA/ CAMINHÃO - FROTA 23 -PLACA:- GX5- 9497			
05	OLARIA (IPIRANGA)	DIURNO	2ª 4ª E 6ª
05	ALGODÃO	DIURNO	2ª 4ª E 6ª
05	CAICARA	DIURNO	2ª 4ª E 6ª
05	RES. DONA NINA	DIURNO	2ª 4ª E 6ª
05	JARDIM SÃO FERNANDO	DIURNO	2ª 4ª E 6ª
05	CRUZ ALTA	DIURNO	2ª 4ª E 6ª
05	MAÇARANDUBA	DIURNO	2ª 4ª E 6ª
05	DISTRITO INDUSTRIAL	DIURNO	2ª 4ª E 6ª
05	FERREIRA	DIURNO	2ª 4ª E 6ª
05	MARGEM FERNÃO DIAS / BR- MG381	DIURNO	2ª 4ª E 6ª
05	COLINA DOS BANDEIRANTES	DIURNO	2ª 4ª E 6ª
05	COSTINHA	DIURNO	2ª 4ª E 6ª
05	LIMEIRAS	DIURNO	2ª 4ª E 6ª
05	FAZENDA GRANDE	DIURNO	2ª 4ª E 6ª
05	PALMEIRAS	DIURNO	2ª 4ª E 6ª
05	TAQUARAL	DIURNO	3ª 5ª SÁBADO
05	ANHUMAS	DIURNO	3ª 5ª SÁBADO
05	ARCO IRIS	DIURNO	3ª 5ª SÁBADO
05	INBUIA E BEIRA DA PISTA	DIURNO	3ª 5ª SÁBADO
05	GABIROVAL	DIURNO	3ª 5ª SÁBADO
05	CAJURU	DIURNO	3ª 5ª SÁBADO
05	SÃO JOSÉ DO PANTANO E BEIRA DE ESTRADA	DIURNO	3ª 5ª SÁBADO
05	VILA ALVORADA	DIURNO	3ª 5ª SÁBADO
05	PRESÍDIO	DIURNO	3ª 5ª SÁBADO
05	CAVA	DIURNO	3ª 5ª SÁBADO
05	CARRASCO	DIURNO	3ª 5ª SÁBADO
05	IRACHAI	DIURNO	2º A SÁBADO

RELATÓRIO 001 / SERVIÇO PRESTADO: - SETOR DE COLETA DE RESÍDUOS SÓLIDO DOMICILIAR E CATA-TRECU

31/01/2017

PREFEITURA MUNICIPAL DE POUSO ALEGRE:

- SECRETARIA DE PLANEJAMENTO E MEIO AMBIENTE
- SECRETARIA MUNICIPAL DE INFRAESTRUTURA, OBRAS E SERVIÇOS PÚBLICOS



CAMINHÕES NA ENTRADA DO GALPAO NA EMPRESA TERCEIRIZADA ARBOR

NEM O MAIOR BATALHÃO DE LIMPEZA É CAPAZ DE MANTER A CIDADE LIMPA,

SEM A SUA COLABORAÇÃO!



Pouso Alegre, 31 de janeiro de 2017.

INTRODUÇÃO

Relatório número 001, referente aos serviços prestados no Setor de Coleta de Resíduos Sólido Domiciliar.

Dados referentes do mês de janeiro, entre os dias 01/01 a 31/01/2017.

No ano de 2017 se inicia um novo ciclo na Prefeitura Municipal de Pouso Alegre:-

- Prefeito:- **Senhor Rafael Simões;**
- Secretário de Planejamento e Meio Ambiente:- **Senhor Fábio Garcia Filho;**
- Secretário Municipal de Infraestrutura, Obras e Serviços Públicos: - **Senhor Argeu Quintanilha de Carvalho Júnior;**
- Responsável pela fiscalização da Coleta de Resíduo Sólido Domiciliar, Período:- diurno e noturno:- **Senhor Sterlino Steiner Alves Gonçalves;**
Setor de Coleta: **Rosângela Aparecida Berti da Silva;**
- **Empresa do Grupo Arbor**, Terceirizada para Coleta de Resíduo Sólido Domiciliar período diurno e noturno.

Tabela 001

QUANTITATIVO DE MÃO -DE -OBRA DA ARBOR					
TURNO: DIURNO					
SETOR 01	SETOR 02	SETOR 03	SETOR 04	SETOR 05	SETOR 06
FUNÇÃO MOTORISTA	FUNÇÃO MOTORISTA	FUNÇÃO MOTORISTA	FUNÇÃO MOTORISTA	FUNÇÃO MOTORISTA	FUNÇÃO MOTORISTA
MARCO V. RIBEIRO	ANTÔNIO B. FILHO	PAULO S. CHAGAS	JOSÉ R. DE ALMEIDA	JAIR MONTEIRO	VINÍCIUS Z. DE SOUZA
CAMINHÃO: FROTA: P50 PLACA:- PXH 6860	CAMINHÃO: FROTA: P49 PLACA: PXH 6852	CAMINHÃO FROTA: P 21 PLACA- PWW 8208	CAMINHÃO FROTA: 48 PLACA- PXH 6848	CAMINHÃO FROTA: 23 PLACA: P XK 1654	CAMINHÃO FROTA 26 PLACA:- PXD 8540
FUNÇÃO COLETOR	FUNÇÃO COLETOR	FUNÇÃO COLETOR	FUNÇÃO COLETOR	FUNÇÃO COLETOR	FUNÇÃO COLETOR
CLAUDIONEI GOMES	CARLOS R. RAMOS DIAS	ANDERSON R. TRENTIN	FERNANDO C. DA SILVA	DJAIR S. DE LIMA	ADRIANO E. TRENTIN
LUCAS D.SEBASTIÃO	JOÃO C. VICENTE	GERSON F. BORGES	SEBASTIÃO D. MACHADO	ELCIO L. R. DA SILVA	VALTER HENRIQUE
NILSON DE SOUZA	JOSÉ R. DA COSTA	GIVANILDO D. GOMES	WANDERLEI P.PEREIRA	LEONARDO S. SILVA	



QUANTITATIVO DE MÃO -DE -OBRA DA ARBOR TURNO: NOTURNO					
SETOR 01	SETOR 02	SETOR 03	SETOR 04	SETOR 05	SETOR 06
FUNÇÃO MOTORISTA	FUNÇÃO MOTORISTA	FUNÇÃO MOTORISTA	FUNÇÃO MOTORISTA	FUNÇÃO MOTORISTA	FUNÇÃO MOTORISTA
LUCIVALDO S. SOUZA	ANDERSON W. PRADO	LUIZ G. ANICETO	VANDERLI D. MENDES	FÁBIO L. SANTOS	VALDINEI APº SÉRGIO
CAMINHÃO: FROTA P49 PLACA:- PXH 6852	CAMINHÃO: FROTA: P50 PLACA- PXH 6850	CAMINHÃO FROTA 48 PLACA- PXH 6848	CAMINHÃO FROTA 26 PLACA- PXD 8540	CAMINHÃO FROTA 23 PLACA:- PXX- 1654	CAMINHÃO FROTA P 21 PLACA:- PWW 8208
FUNÇÃO COLETOR	FUNÇÃO COLETOR	FUNÇÃO COLETOR	FUNÇÃO COLETOR	FUNÇÃO COLETOR	FUNÇÃO COLETOR
LEONARDO F. MORAIS	ANDRÉ R. DA SILVA	EDVALDO S. PERCILIANO	DOUGLAS E. DA SILVA	EDILSON J. DA SILVA	JONATHAN F. BARROS
RAFAEL V. MODESTO	TIAGO F. RIBEIRO	GILBERTO C. DE OLIVEIRA	GUILHERME A. DA SILVA	JOÃO L. FERREIRA	JOSÉ C. DOS SANTOS
SIDNEI R. DA SILVA	MESSIAS V. ALCANTARA	OSMAR P. DA SILVA	VLADISSON G. MIRANDA	JUSCELINO SANDOVAL	MÁRIO S. S. MAXIMIANO

OBJETIVO

Sustentabilidade para exercer a prestação de serviços em todo o município, através do Setor de fiscalização da Coleta de Resíduos Sólidos Domiciliar em toda área urbana e rural, trabalhamos incansavelmente para manter nossa cidade limpa.

METODOLOGIA

Captar e analisar as características das solicitações e seguir um itinerário onde possamos intervir e introduzir a melhor forma de conduta para a realização da prestação de serviços em todo nosso município, notificando a empresa quando necessário.



APRESENTAÇÃO

Torne o Mundo melhor hoje:



O Fim... Só existe para quem não percebe o recomeço. "Luiz Gasparotto".

Amanhã o mundo estará nas mãos de nossos filhos...



A Prefeitura Municipal de Pouso Alegre esta no rumo certo cuidando do meio ambiente e da saúde com:

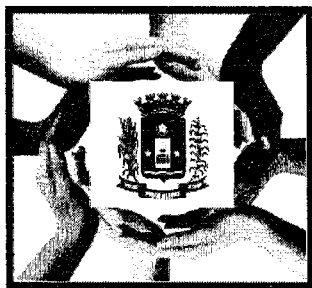

- Coleta de resíduos sólidos domiciliar de segunda-feira a sábado, horário diurno e noturno;
- Coleta de objetos de grande porte (cata-Treco) de segunda-feira a sexta-feira, horário diurno e noturno;
- Aterro Sanitário recebe todo resíduo domiciliar de Pouso Alegre, de Segunda - feira a sábado, período diurno e noturno, horário 08 h as 03h40minhs.



Mas infelizmente nos deparamos todos os dias com este tipo de situação:

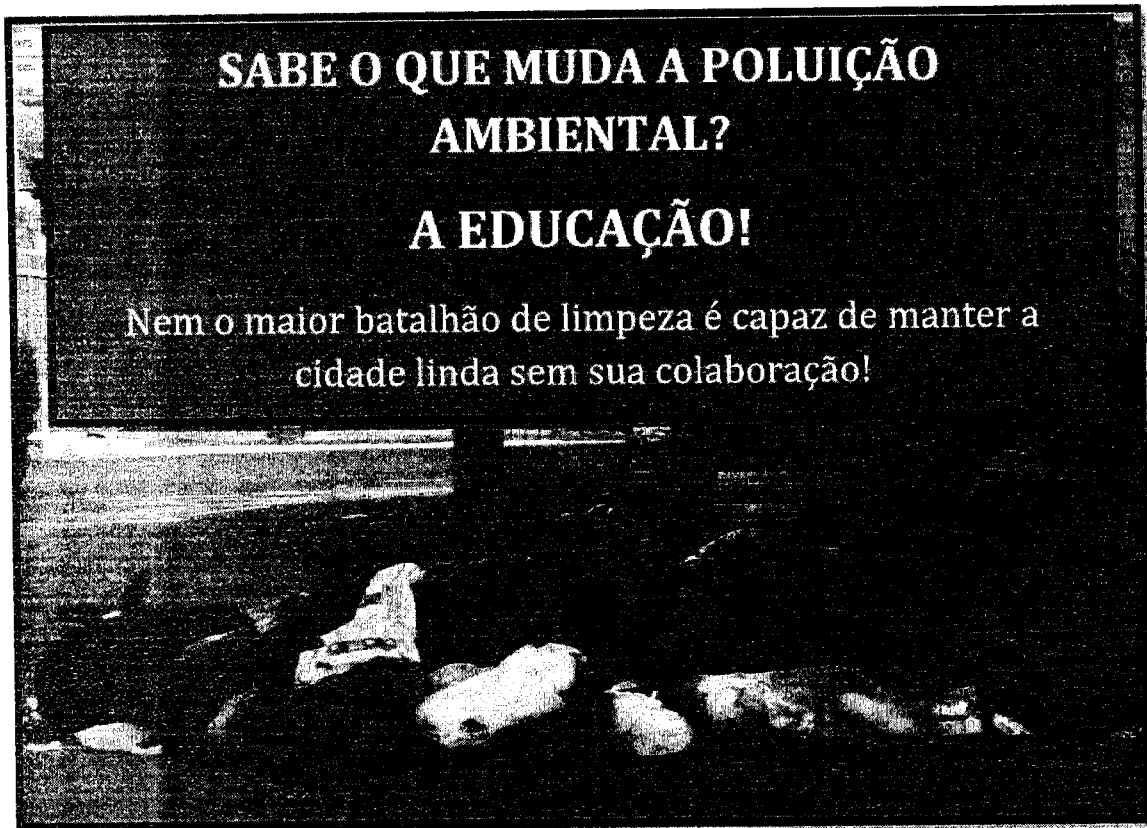

Para que Todos tenham direitos, criam Leis com normas a serem cumpridas por Todos os Cidadãos, assim foi feito com o Código de Postura lei nº 2.591-A/92, em anexo:

LEI Nº 2.591-A/92, DE 30/04/92 APROVA A NOVA REDAÇÃO DA LEI Nº 2.323/88, DE 09 DE DEZEMBRO DE 1988 QUE INSTITUIU O CODIGO DE POSTURAS DO MUNICIPIO DE POUSO ALEGRE/MG, E DAO OUTRAS PROVIDENCIAS.

CAPITULO II

DA LIMPEZA PUBLICA

SEÇÃO I

Da Limpeza e Salubridades dos Logradouros Públicos

Art. 08 – Para preservar a higiene pública, proibe-se toda espécie de conspurcação nos logradouros públicos, vedando-se o lançamento de águas, matérias ou entulhos de qualquer natureza.

Parágrafo Unico – E especialmente vedado:

1 – queimar, mesmo nos quintais, lixo, detritos ou objetos em quantidade capaz de molestar a vizinhança e produzir odor ou fumaça nocivo à saúde;



II - aterrar logradouros públicos com lixo, entulhos ou quaisquer detritos;

III - conduzir, sem as precauções devidas, quaisquer materiais que possam comprometer a limpeza dos logradouros públicos.

Art. 09 - A limpeza e lavagem do passeio e sarjeta fronteiriços às residências ou estabelecimentos serão de responsabilidade dos seus ocupantes, devendo ser efetuado em hora conveniente e de pouco trânsito de pedestres.

Parágrafo Único - E absolutamente proibido varrer lixo ou detritos sólidos para os ralos dos logradouros públicos.

Art. 10 - A ninguém é lícito, qualquer que seja o pretexto, impedir ou dificultar o livre escoamento das águas pelos canos, valas, sarjetas ou canais dos logradouros públicos.

Art. 11 - Para impedir a queda de detritos ou de materiais sobre o leito das vias públicas, os veículos empregados em seu transporte deverão ser dotados dos elementos necessários à proteção da respectiva carga, assim como, no processo de carga e descarga, deverão ser adotadas medidas preventivas da interrupção do passeio e do leito da via pública e para a manutenção da limpeza respectiva.

Art. 12 - O construtor responsável pela execução de obras é obrigado a adotar providências para que o leito da via pública, no trecho compreendido pelo mesmo mantido, permanentemente, em satisfatório estado de limpeza respectiva.

SEÇÃO II

Da Coleta e Destinação do Lixo

Art. 13 - O lixo das habitações, dos estabelecimentos comerciais, industriais e prestadores de serviços serão acondicionados em vasilhames adequados, observados as normas aprovadas por ato do Prefeito.

Parágrafo Primeiro - Os recipientes que não atenderem às especificações estabelecidas pelo órgão de limpeza pública deverão ser apreendidos.

Parágrafo Segundo - O órgão de limpeza pública estabelecerá o roteiro e os horários da coleta, bem como os locais onde deverão ser postos os vasilhames dos usuários.

Art. 14 - Será considerado lixo sujeito à remoção especial:

- I - resíduos com volume total superior a 100 (cem) litros por dia;
- II - móveis, colchões, utensílios de mudanças e outros similares;
- III - animais mortos, entulhos, terra e restos de materiais de construção;
- IV - restos de limpeza e podaço de jardins e quintais particulares.

Parágrafo Único - Os resíduos de que trata este artigo deverão ser transportados pelos interessados para local previamente designado pelo órgão de limpeza pública, ou poderão ser recolhidos por este órgão mediante prévia solicitação e pagamento, pelo interessado, do respectivo preço público.



Art. 15 - Os resíduos industriais acima da capacidade de 100 (cem) litros por dia, ou que exijam condições especiais, deverão ser transportado pelos interessados para local previamente designado pelo órgão de limpeza pública.

Art. 16 - O lixo séptico hospitalar deverá ser incinerado ou ser objeto de coleta especial, a critério do órgão municipal competente.

Art. 17 - Em locais não atendidos pelos serviços de coleta domiciliar, o lixo deverá ser enterrado ou colocado nos equipamentos especiais ou locais indicados pelo órgão de limpeza pública.

Art. 18 - Será considerado infrator das normas previstas nesta seção e sujeitos às mesmas penalidades cabíveis aos produtos do lixo, ou por ele responsáveis, a pessoa física ou jurídica que:

I - danificar o recipiente ou o vasilhame que contém o lixo;

II - retirar ou esparramar o lixo contido no recipiente ou vasilhame;

III - danificar recipiente ou vasilhame usado pela Prefeitura para coleta de lixo, ou retirar ou esparramar o lixo contido neste recipiente ou vasilhame.

SEÇÃO III

Da Utilização e Limpeza de Terrenos, Cursos de Água e Valas.

Art. 19 - Os terrenos não edificados que se situam em áreas parceladas deverão ser mantidos limpos, recebendo tratamento adequado, de modo a evitar que se comprometa a saúde pública.

Parágrafo Primeiro - Nos terrenos referidos neste artigo, não serão permitidos fossas abertas, escombros, construções inabitáveis ou inacabadas, depósitos de lixo, inclusive dos materiais descritos no artigo 14 desta Lei, inflamáveis e congêneres de qualquer outra forma de utilização, ainda que precárias.

Pouso Alegre, cidade no rumo certo seguindo regras para um ambiente limpo e saudável:

1ª Regra

Colocar seu resíduo domiciliar só no horário de coleta:





2ª Regra: Manter a dependência de sua casa limpa:



3ª Regra: Acondicionar corretamente seu resíduo domiciliar:

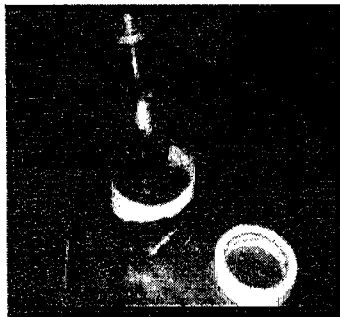
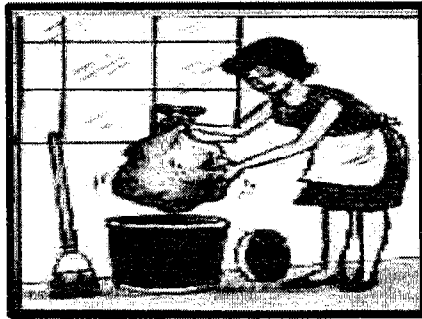

Vidros sempre em pets ou caixa identificando o tipo de resíduo, nunca em sacos plásticos.

Não exceda o peso do saco plástico de lixo.

se possível recicle e melhor para voce e para o meio ambiente!



4ª Regra: Manter limpa sua calçada:



5ª Regra: Não Colocar entulho em vias públicas, terrenos baldios, áreas verdes e calçadas:



6ª Regra: Respeitar o dia e hora de coleta:



7ª Regra: Não jogar lixo em terrenos baldios, áreas verdes, praças, canteiros, esquinas, respeitar o ambiente em que vive:





8ª Regra: Manter seu resíduo na sua calçada em uma lixeira ou pendurado:

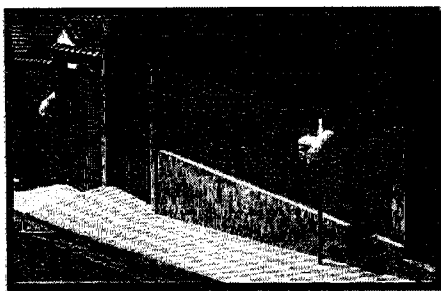

9ª Regra: respeite o dia e hora da coleta, respeite os coletores:

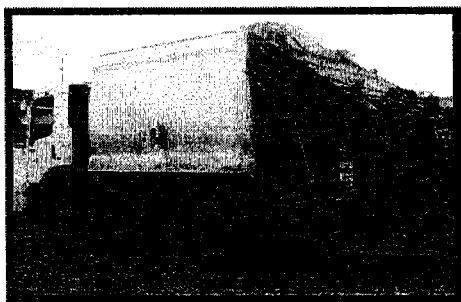

10ª Regras: Responsabilidade ambiental, se todos seguir as regras determinadas em sua casa, rua, praça, área verde, seu bairro e sua cidade viverão em um ambiente mais limpo e saudável:



11ª Regra: Se necessários for, denuncie ou solicite fiscalização, estamos aqui para atender a população e sanar as duvidas da melhor forma.

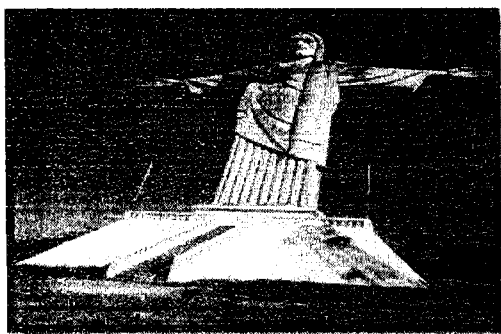

**Cidade de Pouso Alegre
Agradece!**

**Telefone de fiscalização, no
Setor de Coleta
3449.4195**



COLETA DOMICILIAR:

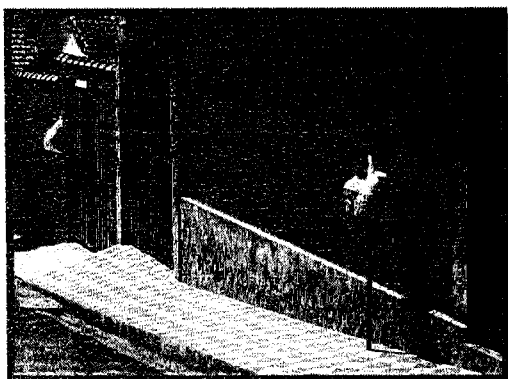

A coleta de resíduo sólido domiciliar consiste na atividade regular de coleta e transporte de resíduos sólidos gerados em edificações residenciais, comerciais, públicas e de prestações de serviços. Essa atividade é gerenciada pela Prefeitura e terceirizada para Empresa do Grupo Arbor. As ações são precedidas de planejamento detalhado, através de itinerário diurno e noturno e fiscalização pelo Setor de coleta de resíduo sólido domiciliar.

Em função das características urbanísticas, o modelo específico de coleta domiciliar é de **recolhimento porta a porta nas residências.**

LIXO OU RESÍDUOS SÓLIDOS

Os "restos das atividades humanas, considerados pelos geradores como inúteis, indesejáveis ou descartáveis, podendo-se apresentar no estado sólido, semi-sólido ou líquido, desde que não seja passível de tratamento convencional".

CLASSIFICAÇÃO DOS RESÍDUOS SÓLIDOS

- Quanto à natureza física: secos e molhados;
- Quanto à composição química: material orgânico e inorgânico;
- Quanto à periculosidade: perigos não inertes e inertes;
- Quanto à origem e geração.

QUANTO A GERAÇÃO

- Domiciliar:** coleta na porta da residência,
- Comercial:** pequenos e grandes geradores,
- Público:** limpeza pública urbana, feiras...



COLETA DOMICILIAR DIURNA:

Realizado em **92 bairros da zona urbana de Pouso Alegre** no **período diurno** de segunda-feira a sábado e todas as avenidas que estão no perímetro do bairro de grande e pequeno porte, com objetivo de melhorar a qualidade e a agilidade dos serviços de limpeza urbana, esta prestação de serviços acontece mesmo nos dias de coleta seletiva.

Em **29 bairros da Zona rural de Pouso Alegre** no período diurno de segunda-feira a sábado, com objetivo de melhorar a qualidade e a agilidade dos serviços de limpeza urbana.

Também realizam a coleta em:- Margens da BR 179 (Trevo até bairro Afonso) e BR-179 (Trevo até bairro Cervo) Margem da Rodovia Fernão Dias BR-381(Balança, Alpargatas, Kamex, Suldisel...), margem da Rodovia Fernão Dias BR MG 381, margem da Rodovia BR-459, Rodovia BR JK - km 98, Beira de pistas, trevos e estradas de acesso rurais.

A COLETA DOMICILIAR NOTURNA

Realizado em **95 bairros da zona urbana de Pouso Alegre** no **período noturno** de segunda-feira a sábado e todas as **avenidas e praças** que estão no perímetro do bairro onde acontece a coleta.



- Para conhecimento técnico, horário a ser seguido pela Empresa Arbor:

• Tabela 003

ITINERÁRIO DE COLETA DE RESÍDUO SÓLIDO DOMICILIAR DIURNO:					
HORÁRIO A SER COLETADO PELA EMPRESA ARBOR	HORÁRIO PARA POPULAÇÃO COLOCAR O LIXO PARA FORA	SETOR	BAIRRO	TURNO	FREQUENCIA
07h30min	06h30min	01	DISTRITO INDUSTRIAL MARIOSA	DIURNO	2º FEIRA A SÁBADO
08h10min	07h10min	01	SHANGRI-LÁ	DIURNO	2º FEIRA A SÁBADO
09h00min	08h00min	01	FRANCISCA AUGUSTA RIOS/ÁRVORE GRANDE	DIURNO	2º FEIRA A SÁBADO
09h30min	08h30min	01	SÃO CARLOS	DIURNO	2º FEIRA A SÁBADO
09h40min	08h40min	01	SANTA MARIA	DIURNO	2º FEIRA A SÁBADO
10h30min	09h30min	01	JARDIM OLÍMPICO	DIURNO	2º FEIRA A SÁBADO
10h40min	09h40min	01	RECANTO DAS ROSAS	DIURNO	2º FEIRA A SÁBADO
11h30min	10h30min	01	FOCH I	DIURNO	2º FEIRA A SÁBADO
11h50min	10h50min	01	FOCH II	DIURNO	2º FEIRA A SÁBADO
07h30min	06h30min	02	MIRANTE DO PARAISO	DIURNO	2º FEIRA A SÁBADO
07h40min	06h40min	02	PARAISO	DIURNO	2º FEIRA A SÁBADO
08h00min	07h00min	02	JARDIM AEROPORTO	DIURNO	2º FEIRA A SÁBADO
08h20min	07h20min	02	JARDIM BRASIL I	DIURNO	2º FEIRA A SÁBADO
08h30min	07h30min	02	MORUMBI	DIURNO	2º FEIRA A SÁBADO
09h00min	08h00min	02	AEROPORTO	DIURNO	2º FEIRA A SÁBADO
09h10min	08h10min	02	LOT. GRAN ROYALLE	DIURNO	3º FEIRA E SÁBADO
09h20min	08h20min	02	CONJ. HAB. JOÃO B. P. BERALDO/SÃO CRISTÓVÃO I	DIURNO	2º FEIRA A SÁBADO
10h00min	09h00min	02	CONJ. HAB. PREF. JORGE ANDERE/SÃO CRISTÓVÃO II	DIURNO	2º FEIRA A SÁBADO
10h30min	09h30min	02	CONJ. HAB. DR. C. R. DE MIRANDA/ SÃO CRISTÓVÃO III	DIURNO	2º FEIRA A SÁBADO
11h00min	10h00min	02	CONJ. HAB. DR. C. R. DE MIRANDA II/ SÃO CRISTÓVÃO IV	DIURNO	2º FEIRA A SÁBADO
11h10min	10h10min	02	RESIDENCIAL COLINA VERDE	DIURNO	2º FEIRA A SÁBADO
11h30min	10h30min	02	RESIDENCIAL MONTE CARLO	DIURNO	2º FEIRA A SÁBADO
11h40min	10h40min	02	RESIDENCIAL MORUMBI II	DIURNO	2º FEIRA A SÁBADO
12h00min	11h00min	02	JARDIM JACARANDÁ	DIURNO	2º FEIRA A SÁBADO
12h15min	11h15min	02	AEROPORTO JATOBÁ	DIURNO	2º FEIRA A SÁBADO
12h30min	11h30min	02	JARDIM BELA VISTA	DIURNO	2º FEIRA A SÁBADO
12h40min	11h40min	02	RESIDENCIAL JARDIM IPE	DIURNO	2º FEIRA A SÁBADO
13h00min	12h00min	02	PORTAL VILAVERDE	DIURNO	2º FEIRA A SÁBADO
07h30min	06h30min	03	SANTO EXPEDITO	DIURNO	2º FEIRA A SÁBADO
07h40min	06h40min	03	SANTO EXPEDITO II	DIURNO	2º FEIRA A SÁBADO
07h50min	06h50min	03	SANTO EXPEDITO III	DIURNO	2º FEIRA A SÁBADO
08h00min	07h00min	03	CONJ. HAB. INCONFIDENTES I	DIURNO	2º FEIRA A SÁBADO
08h15min	07h15min	03	CONJ. HAB. INCONFIDENTES II	DIURNO	2º FEIRA A SÁBADO
08h20min	07h20min	03	RESIDENCIAL BANDEIRANTES II	DIURNO	2º FEIRA A SÁBADO
08h25min	07h25min	03	VALE DO SOL	DIURNO	2º FEIRA A SÁBADO
08h30min	07h30min	03	BELA VISTA	DIURNO	2º FEIRA A SÁBADO
08h40min	07h40min	03	JARDIM CALIFORNIA	DIURNO	2º FEIRA A SÁBADO
09h00min	08h00min	03	JARDIM FLAMBOYANT	DIURNO	2º FEIRA A SÁBADO
09h20min	08h20min	03	RESIDENCIAL SANTA RITA I	DIURNO	2º FEIRA A SÁBADO
09h40min	08h40min	03	RESIDENCIAL SANTA TITA II	DIURNO	2º FEIRA A SÁBADO
09h50min	08h50min	03	RESIDENCIAL SANTA BRANCA	DIURNO	2º FEIRA A SÁBADO
10h00min	09h00min	03	CIDADE VERGANI	DIURNO	2º FEIRA A SÁBADO
10h15min	09h15min	03	VILAGE SION	DIURNO	2º FEIRA A SÁBADO
10h30min	09h30min	03	CURRALINHO	DIURNO	3º FEIRA E SÁBADO
10h50min	09h50min	03	FAZENDINHA	DIURNO	3º FEIRA E SÁBADO
11h00min	10h00min	03	JARDIM CANADÁ	DIURNO	2º FEIRA A SÁBADO
11h10min	10h10min	03	JARDIM AURELIANO	DIURNO	2º FEIRA A SÁBADO



Prefeitura Municipal
de Pouso Alegre

1h20min	10h20min	03	JARDIM AURELIANO (CRUZEIRO)	DIURNO	2º FEIRA A SÁBADO
1h25min	10h25min	03	VILA EMA	DIURNO	2º FEIRA A SÁBADO
1h30min	10h30min	03	BELO HORIZONTE	DIURNO	2º FEIRA A SÁBADO
1h50min	10h50min	03	PITANGUEIRAS	DIURNO	2º FEIRA A SÁBADO
12h00min	11h00min	03	SANTA EPIGÊNIA	DIURNO	2º FEIRA A SÁBADO
12h20min	11h20min	03	RODOVIA MG-459 (BAIRRO BH ATÉ B. CANTA GALO)	DIURNO	2º FEIRA A SÁBADO
12h40min	11h40min	03	SÃO JUDAS TADEU	DIURNO	2º FEIRA A SÁBADO
13h00min	12h00min	03	RODOVIA MG- 179 (TREVO ATÉ BAIRRO AFONSO)	DIURNO	2º FEIRA A SÁBADO
13h30min	12h30min	03	RODOVIA MG-179 (TREVO ATÉ BAIRRO CERVO)	DIURNO	2º FEIRA A SÁBADO
07h30min	06h30min	04	CENTRO	DIURNO	2º FEIRA A SÁBADO
08h00min	07h00min	04	SÃO GERALDO (ALA OESTE- SENAI)	DIURNO	2º FEIRA A SÁBADO
08h40min	07h40min	04	VILA COSTA RIOS	DIURNO	2º FEIRA A SÁBADO
09h00min	08h00min	04	MARIA GUIMARÃES FRANCO RIOS	DIURNO	2º FEIRA A SÁBADO
09h20min	08h20min	04	ARISTEU COSTA RIOS	DIURNO	2º FEIRA A SÁBADO
09h40min	08h40min	04	ARISTEU COSTA RIOS III	DIURNO	2º FEIRA A SÁBADO
10h00min	09h00min	04	ARISTEU COSTA RIOS IV	DIURNO	2º FEIRA A SÁBADO
10h20min	09h20min	04	DESM. ARISTEU DA COSTA RIOS/PARAISO	DIURNO	2º FEIRA A SÁBADO
10h30min	09h30min	04	SÃO GERALDO (ALA LESTE - POLICLÍNICA)	DIURNO	2º FEIRA A SÁBADO
10h40min	09h40min	04	VILA DOM NERY	DIURNO	2º FEIRA A SÁBADO
07h30min	06h30min	05	PRESIDENTE JUSCELINO	DIURNO	2º 4º 6º FEIRA
07h40min	06h40min	05	CIDADE JARDIM	DIURNO	2º FEIRA A SÁBADO
08h00min	07h00min	05	PORTAL DO IPIRANGA	DIURNO	2º FEIRA A SÁBADO
08h10min	07h10min	05	PARTE DA FERNÃO DIAS: BALANÇA-ALPARGATAS-KAMEX-SULDISEL	DIURNO	5º FEIRA
08h30min	07h30min	05	RECANTO SINHAZINHA	DIURNO	2º FEIRA A SÁBADO
08h40min	07h40min	05	CHAVES	DIURNO	2º 4º 6º FEIRA
08h50min	07h50min	05	SOLAR DOS QUITAS	DIURNO	2º 4º 6º FEIRA
09h00min	08h00min	05	SHOPPING	DIURNO	2º FEIRA A SÁBADO
09h20min	08h20min	05	VILA BEATRIZ	DIURNO	2º FEIRA A SÁBADO
09h25min	08h25min	05	FAISQUEIRA	DIURNO	2º FEIRA A SÁBADO
09h30min	08h30min	05	JARDIM SÃO FRANCISCO	DIURNO	2º FEIRA A SÁBADO
09h40min	08h40min	05	VILA DOS CRISTAIS	DIURNO	2º FEIRA A SÁBADO
09h50min	08h50min	05	SÃO BENEDITO	DIURNO	2º FEIRA A SÁBADO
10h00min	09h00min	05	CHIARINI	DIURNO	2º FEIRA A SÁBADO
10h10min	09h10min	05	SÃO JORGE	DIURNO	2º FEIRA A SÁBADO
10h15min	09h15min	05	CRISTAL	DIURNO	3º 5º FEIRA E SÁBADO
10h20min	09h20min	05	SÃO PEDRO II	DIURNO	2º FEIRA A SÁBADO
10h30min	09h30min	05	SÃO PEDRO III	DIURNO	2º FEIRA A SÁBADO
10h40min	09h40min	05	VILA OLÍMPICA	DIURNO	2º FEIRA A SÁBADO
11h00min	10h00min	05	BELA ITÁLIA	DIURNO	2º FEIRA A SÁBADO
11h10min	10h10min	05	DESMAT. CARLOS CHIARINI II	DIURNO	2º FEIRA A SÁBADO
11h20min	10h20min	05	LOTEAMENTO DANILO	DIURNO	2º FEIRA A SÁBADO
11h30min	10h30min	05	MONTE AZUL	DIURNO	2º FEIRA A SÁBADO
11h50min	10h50min	05	PÃO DE AÇÚCAR	DIURNO	2º FEIRA A SÁBADO
12h00min	11h00min	05	VILA NOSSA SENHORA APARECIDA	DIURNO	2º FEIRA A SÁBADO
12h20min	11h20min	05	DESM. VILA MARIA	DIURNO	2º FEIRA A SÁBADO
07h30min	06h30min	06	OLARIA (IPIRANGA)	DIURNO	2º 4º 6º FEIRA
07h30min	06h30min	06	CAJURU	DIURNO	3º 5º FEIRA E SÁBADO
07h40min	06h40min	06	VILA ALVORADA	DIURNO	3º 5º FEIRA E SÁBADO
07h55min	06h55min	06	JARDIM SÃO FERNANDO	DIURNO	2º 4º 6º FEIRA
08h00min	07h00min	06	SÃO JOSÉ DO PANTÃO/ BEIRA DE ESTRADA	DIURNO	3º 5º FEIRA E SÁBADO
08h15min	07h15min	06	CAIÇARA	DIURNO	2º 4º 6º FEIRA
08h25min	07h25min	06	RESIDENCIAL DONA NINA	DIURNO	2º 4º 6º FEIRA
09h00min	08h00min	06	GABIROVAL	DIURNO	3º 5º FEIRA E SÁBADO
09h15min	08h15min	06	IMBUÍA E BEIRA DE PISTA	DIURNO	3º 5º FEIRA E SÁBADO
09h30min	08h30min	06	ALGODÃO	DIURNO	2º 4º 6º FEIRA
09h35min	08h35min	06	TAQUARAL	DIURNO	3º 5º FEIRA E SÁBADO
09h40min	08h40min	06	CRUZ ALTA	DIURNO	2º 4º 6º FEIRA
10h00min	09h00min	06	MAÇARANDUBA	DIURNO	2º 4º 6º FEIRA
10h00min	09h00min	06	ARCO IRIS	DIURNO	3º 5º FEIRA E SÁBADO
10h15min	09h15min	06	MARGEM FERNÃO DIAS (RODOVIA BR MG 381)	DIURNO	2º 4º 6º FEIRA
10h20min	09h20min	06	ANHUMAS	DIURNO	3º 5º FEIRA E SÁBADO



10h30min	09h30min	06	CARRASCO	DIURNO	3º 5º FEIRA E SÁBADO
11h00min	10h00min	06	COLINA DOS BANDEIRANTES	DIURNO	2º 4º 6º FEIRA
11h15min	10h15min	06	COSTINHA	DIURNO	2º 4º 6º FEIRA
11h20min	10h20min	06	LIMEIRAS	DIURNO	2º 4º 6º FEIRA
11h40min	10h40min	06	FAZENDA GRANDE	DIURNO	2º 4º 6º FEIRA
11h50min	10h50min	06	PALMEIRAS	DIURNO	2º 4º 6º FEIRA
12h00min	11h00min	06	FERREIRA	DIURNO	2º 4º 6º FEIRA
12h30min	11h30min	06	DISTRITO INDUSTRIAL	DIURNO	2º 4º 6º FEIRA
12h30min	11h30min	06	PRESÍDIO	DIURNO	3º 5º FEIRA E SÁBADO
12h40min	11h40min	06	RODOVIA JK, KM 98	DIURNO	3º 5º FEIRA E SÁBADO
12h50min	11h50min	06	CAVA	DIURNO	3º 5º FEIRA E SÁBADO
13h00min	12h00min	06	IRACHAÍ	DIURNO	2º FEIRA A SÁBADO
13h30min	12h30min	06	CABRITAS	DIURNO	2º FEIRA A SÁBADO
13h40min	12h40min	06	POLVILHO TRÊS IRMÃOS	DIURNO	2º FEIRA A SÁBADO

- Para conhecimento técnico, horário a ser seguido pela população:

• Tabela 004

ITINERÁRIO DE COLETA DE RESÍDUO SÓLIDO DOMICILIAR DIURNO:				
HORARIO PARA POPULAÇÃO COLOCAR O LIXO PARA FORA	SETOR CAMINHÃO	BAIRROS, AVENIDAS E RODOVIAS	PERÍODO	FREQUENCIA
06h30	01	DISTRITO INDUSTRIAL MARIOSA	D	2º A SÁBADO
07h10	01	SHANGRI-LÁ	D	2º A SÁBADO
08h00	01	FRANCISCA AUGUSTA RIOS/ÁRVORE GRANDE	D	2º A SÁBADO
08h30	01	SÃO CARLOS	D	2º A SÁBADO
08h40	01	SANTA MARIA	D	2º A SÁBADO
09h30	01	JARDIM OLÍMPICO	D	2º A SÁBADO
09h40	01	RECANTO DAS ROSAS	D	2º A SÁBADO
10h30	01	FOCH I	D	2º A SÁBADO
10h50	01	FOCH II	D	2º A SÁBADO
06h30	02	MIRANTE DO PARAISO	D	2º A SÁBADO
06h40	02	PARAISO	D	2º A SÁBADO
07h00	02	JARDIM AEROPORTO	D	2º A SÁBADO
07h20	02	JARDIM BRASIL I	D	2º A SÁBADO
07h30	02	MORUMBI	D	2º A SÁBADO
08h00	02	AEROPORTO	D	2º A SÁBADO
08h10	02	LOT. GRAN ROYALLE	D	3º E SÁBADO
08h20	02	CONJ. HAB. JOÃO B. P. BERALDO/SÃO CRISTÓVÃO I	D	2º A SÁBADO
09h00	02	CONJ. HAB. PREF. JORGE ANDERE/SÃO CRISTÓVÃO II	D	2º A SÁBADO
09h30	02	CONJ. HAB. DR. C. R. DE MIRANDA/ SÃO CRISTÓVÃO III	D	2º A SÁBADO
10h00	02	CONJ. HAB. DR. C. R. DE MIRANDA II/ SÃO CRISTÓVÃO IV	D	2º A SÁBADO
10h10	02	RESIDENCIAL COLINA VERDE	D	2º A SÁBADO
10h30	02	RESIDENCIAL MONTE CARLO	D	2º A SÁBADO
10h40	02	RESIDENCIAL MORUMBI II	D	2º A SÁBADO
11h00	02	JARDIM JACARANDÁ	D	2º A SÁBADO
11h15	02	AEROPORTO JATOBA	D	2º A SÁBADO
11h30	02	JARDIM BELA VISTA	D	2º A SÁBADO
11h40	02	RESIDENCIAL JARDIM IPE	D	2º A SÁBADO
12h00	02	PORTAL VILAVERDE	D	2º A SÁBADO
06h30	03	SANTO EXPEDITO	D	2º A SÁBADO
06h40	03	SANTO EXPEDITO II	D	2º A SÁBADO
06h50	03	SANTO EXPEDITO III	D	2º A SÁBADO



Prefeitura Municipal
de Pouso Alegre

07h00	03	CONJ. HAB. INCONFIDENTES I	D	2º A SÁBADO
07h15	03	CONJ. HAB. INCONFIDENTES II	D	2º A SÁBADO
07h20	03	RESIDENCIAL BANDEIRANTES II	D	2º A SÁBADO
07h25	03	VALE DO SOL	D	2º A SÁBADO
07h30	03	BELA VISTA	D	2º A SÁBADO
07h40	03	JARDIM CALIFÓRNIA	D	2º A SÁBADO
08h00	03	JARDIM FLAMBOYANT	D	2º A SÁBADO
08h20	03	RESIDENCIAL SANTA RITA I	D	2º A SÁBADO
08h40	03	RESIDENCIAL SANTA TITA II	D	2º A SÁBADO
08h50	03	RESIDENCIAL SANTA BRANCA	D	2º A SÁBADO
09h00	03	CIDADE VERGANI	D	2º A SÁBADO
09h15	03	VILAGE SION	D	2º A SÁBADO
09h30	03	CURRALINHO	D	3º E SÁBADO
09h50	03	FAZENDINHA	D	3º E SÁBADO
10h00	03	JARDIM CANADÁ	D	2º A SÁBADO
10h10	03	JARDIM AURELIANO	D	2º A SÁBADO
10h20	03	JARDIM AURELIANO (CRUZEIRO)	D	2º A SÁBADO
10h25	03	VILA EMA	D	2º A SÁBADO
10h30	03	BELO HORIZONTE	D	2º A SÁBADO
10h50	03	PITANGUEIRAS	D	2º A SÁBADO
11h00	03	SANTA EFIGÊNIA	D	2º A SÁBADO
11h20	03	RODOVIA MG-459 (BAIRRO BH ATÉ B. SANTA GALO)	D	2º A SÁBADO
11h40	03	SÃO JUDAS TADEU	D	2º A SÁBADO
12h00	03	RODOVIA MG- 179 (TREVO ATÉ BAIRRO AFONSO)	D	2º A SÁBADO
12h30	03	RODOVIA MG-179 (TREVO ATÉ BAIRRO CERVO)	D	2º A SÁBADO
06h30	04	AV. VICENTE SIMÕES (REVISÃO) AV. DR. LIBOA PRAÇA SENADOR JOSÉ BENTO R. COMENDADOR JOSÉ GARCIA AV. PREFEITO SAPUCÁI AV. ALFREDO CUSTÓDIO DE PAULA R. BOM JESUS AV. GETULIO VARGAS PRAÇA DUQUE DE CAXIA AV. DR. JOÃO BERALDO R. SILVIANO BRANDÃO R. COR. JOSÉ INÁCIO PRAÇA JOÃO PINHEIRO RODOVIÁRIA	D	2º A SÁBADO
07h00	04	SÃO GERALDO (ALA OESTE- SENAI)	D	2º A SÁBADO
07h40	04	VILA COSTA RIOS	D	2º A SÁBADO
08h00	04	MARIA GUIMARÃES FRANCO RIOS	D	2º A SÁBADO
08h20	04	ARISTEU COSTA RIOS	D	2º A SÁBADO
08h40	04	ARISTEU COSTA RIOS III	D	2º A SÁBADO
09h00	04	ARISTEU COSTA RIOS IV	D	2º A SÁBADO
09h20	04	DESM. ARISTEU DA COSTA RIOS/PARAISO	D	2º A SÁBADO
09h30	04	SÃO GERALDO (ALA LESTE - POLICLÍNICA)	D	2º A SÁBADO
09h40	04	VILA DOM NERY	D	2º A SÁBADO
06h30	05	PRESIDENTE JUSCELINO	D	2º 4º 6º
06h40	05	CIDADE JARDIM	D	2º A SÁBADO
07h00	05	PORTAL DO IPIRANGA	D	2º A SÁBADO
07h10	05	PARTE DA FERNÃO DIAS: BALANÇA-ALPARGATAS-KAMEX-SULDISEL	D	5º FEIRA
07h30	05	RECANTO SINHAZINHA	D	2º A SÁBADO
07h40	05	CHAVES	D	2º 4º 6º
07h50	05	SOLAR DOS QUITAS	D	2º 4º 6º
08h00	05	SHOPPING	D	2º A SÁBADO
08h20	05	VILA BEATRIZ	D	2º A SÁBADO
08h25	05	FAISQUEIRA	D	2º A SÁBADO
08h30	05	JARDIM SÃO FRANCISCO	D	2º A SÁBADO
08h40	05	VILA DOS CRISTAIS	D	2º A SÁBADO
08h50	05	SÃO BENEDITO	D	2º A SÁBADO
09h00	05	CHIARINI	D	2º A SÁBADO
09h10	05	SÃO JORGE	D	2º A SÁBADO
09h15	05	CRISTAL	D	3º 5º E SÁBADO



09h20	05	SÃO PEDRO II	D	2º A SÁBADO
09h30	05	SÃO PEDRO III	D	2º A SÁBADO
09h40	05	VILA OLIMPICA	D	2º A SÁBADO
10h00	05	BELA ITÁLIA	D	2º A SÁBADO
10h10	05	DESMAT. CARLOS CHIARINI II	D	2º A SÁBADO
10h20	05	LOTEAMENTO DANILO	D	2º A SÁBADO
10h30	05	MONTE AZUL	D	2º A SÁBADO
10h50	05	PÃO DE AÇÚCAR	D	2º A SÁBADO
11h00	05	VILA NOSSA SENHORA APARECIDA	D	2º A SÁBADO
11h20	05	DESM. VILA MARIA	D	2º A SÁBADO
06h30	06	OLARIA (IPIRANGA)	D	2º 4º 6º
06h30	06	CAJURU	D	3º 5º E SÁBADO
06h40	06	VILA ALVORADA	D	3º 5º E SÁBADO
06h55	06	JARDIM SÃO FERNANDO	D	2º 4º 6º
07h00	06	SÃO JOSÉ DO PANTÃO/ BEIRA DE ESTRADA	D	3º 5º E SÁBADO
07h15	06	CAÍCARA	D	2º 4º 6º
07h25	06	RESIDENCIAL DONA NINA	D	2º 4º 6º
08h00	06	GABIROVAL	D	3º 5º E SÁBADO
08h15	06	IMBUIA E BEIRA DE PISTA	D	3º 5º E SÁBADO
08h30	06	ALGODÃO	D	2º 4º 6º
08h30	06	TAQUARAL	D	3º 5º E SÁBADO
08h40	06	CRUZ ALTA	D	2º 4º 6º
09h00	06	MAÇARANDUBA	D	2º 4º 6º
09h00	06	ARCO IRIS	D	3º 5º E SÁBADO
09h15	06	MARGEM FERNÃO DIAS (RODOVIA BR MG 381)	D	2º 4º 6º
09h20	06	ANHUMAS	D	3º 5º E SÁBADO
09h30	06	CARRASCO	D	3º 5º E SÁBADO
10h00	06	COLINA DOS BANDEIRANTES	D	2º 4º 6º
10h15	06	COSTINHA	D	2º 4º 6º
10h20	06	LIMEIRAS	D	2º 4º 6º
10h40	06	FAZENDA GRANDE	D	2º 4º 6º
10h50	06	PALMEIRAS	D	2º 4º 6º
11h00	06	FERREIRA	D	2º 4º 6º
11h30	06	DISTRITO INDUSTRIAL	D	2º 4º 6º
11h30	06	PRESÍDIO	D	3º 5º E SÁBADO
11h40	06	RODOVIA JK, KM 98	D	3º 5º E SÁBADO
11h50	06	CAVA	D	3º 5º E SÁBADO
12h00	06	IRACHAÍ	D	2º A SÁBADO
12h30	06	CABRITAS	D	2º A SÁBADO
12h40	06	POLVILHO TRÊS IRMÃOS	D	2º A SÁBADO

- Para conhecimento técnico, horário a ser seguido pela Empresa Arbor:

• Tabela 005

ITINERÁRIO DE COLETA DE RESÍDUO SÓLIDO DOMICILIAR – PERÍODO NOTURNO					
HORÁRIO A SER COLETADO PELA EMPRESA ARBOR	HORÁRIO PARA POPULAÇÃO COLOCAR O LIXO PARA FORA	SETOR	BAIRRO E AVENIDA	PERÍODO	FREQUENCIA
18h20min	17h20min	01	INICIO AV. ALBERTO PACIULLI (ANTIGA GUARDA MUNICIPAL)	NOTURNO	2º FEIRA A SÁBADO
18h25min	17h25min	01	JARDIM FILOMENA	NOTURNO	2º FEIRA A SÁBADO
18h30min	17h30min	01	RECANTO SOUZA	NOTURNO	2º FEIRA A SÁBADO
18h35min	17h35min	01	SÃO GONÇALO	NOTURNO	2º FEIRA A SÁBADO
18h40min	17h40min	01	DINDINHA	NOTURNO	2º FEIRA A SÁBADO



Prefeitura Municipal
de Pouso Alegre

18h45min	17h45min	01	NHÁ CHICA	NOTURNO	2º FEIRA A SÁBADO
18h50min	17h50min	01	RES. PARQUE DOS FONTES	NOTURNO	2º FEIRA A SÁBADO
19h00min	18h00min	01	SANTA CLARA	NOTURNO	2º FEIRA A SÁBADO
19h10min	18h10min	01	PARQUE DO IBIRÁ I	NOTURNO	2º FEIRA A SÁBADO
19h15min	18h15min	01	PARQUE DO IBIRÁ II	NOTURNO	2º FEIRA A SÁBADO
19h30min	18h30min	01	JARDIM FLORESTA	NOTURNO	2º FEIRA A SÁBADO
19h40min	18h40min	01	RECANTO DOS FERNANDES I	NOTURNO	2º FEIRA A SÁBADO
19h50min	18h50min	01	RECANTO DOS FERNANDES II	NOTURNO	2º FEIRA A SÁBADO
20h00min	19h00min	01	CHÁCARA SÃO JOAQUIM	NOTURNO	2º FEIRA A SÁBADO
20h15min	19h15min	01	RECANTO DOS BARREIROS	NOTURNO	2º FEIRA A SÁBADO
20h30min	19h30min	01	VALE DAS ANDORINHAS	NOTURNO	2º FEIRA A SÁBADO
20h40min	19h40min	01	JARDIM SANTO ANTÔNIO (SANTA EDWIGES)	NOTURNO	2º FEIRA A SÁBADO
21h10min	20h10min	01	JARDIM ESPLANADA	NOTURNO	2º FEIRA A SÁBADO
21h30min	20h30min	01	NOSSA SENHORA DO PILAR I	NOTURNO	2º FEIRA A SÁBADO
21h40min	20h40min	01	NOSSA SENHORA DO PILAR II	NOTURNO	2º FEIRA A SÁBADO
21h50min	20h50min	01	ALTAVILLE	NOTURNO	2º FEIRA A SÁBADO
22h30min	21h30min	01	POUSADA DOS CAMPOS I	NOTURNO	2º FEIRA A SÁBADO
22h40min	21h40min	01	POUSADA DOS CAMPOS II	NOTURNO	2º FEIRA A SÁBADO
22h50min	21h50min	01	FÁTIMA II	NOTURNO	2º FEIRA A SÁBADO
23h00min	22h00min	01	JARDIM ALPINO	NOTURNO	2º FEIRA A SÁBADO
23h20min	22h20min	01	FÁTIMA III	NOTURNO	2º FEIRA A SÁBADO
23h40min	22h40min	01	POUSADA DOS CAMPOS III	NOTURNO	2º FEIRA A SÁBADO
18h10min	17h10min	02	AV. PINTO COBRA (AV. PERIMETRAL)	NOTURNO	2º FEIRA A SÁBADO
18h15min	17h15min	02	CENTRO	NOTURNO	2º FEIRA A SÁBADO
18h25min	17h25min	02	AV. DR. LISBOA	NOTURNO	2º FEIRA A SÁBADO
18h35min	17h35min	02	AV. GETÚLIO VARGAS	NOTURNO	2º FEIRA A SÁBADO
18h40min	17h40min	02	PRAÇA SENADOR JOSÉ BENTO	NOTURNO	2º FEIRA A SÁBADO
19h00min	18h00min	02	RUA ADOLFO OLINTO	NOTURNO	2º FEIRA A SÁBADO
19h10min	18h10min	02	RUA DUQUE DE CAXIAS	NOTURNO	2º FEIRA A SÁBADO
19h20min	18h20min	02	RUA COMENDADOR JOSÉ GARCIA	NOTURNO	2º FEIRA A SÁBADO
19h50min	18h50min	02	AV. DR. JOÃO BERALDO	NOTURNO	2º FEIRA A SÁBADO
20h10min	19h10min	02	RUA BOM JESUS	NOTURNO	2º FEIRA A SÁBADO
20h30min	19h30min	02	RUA JOÃO BASÍLIO	NOTURNO	2º FEIRA A SÁBADO
20h40min	19h40min	02	AV. PREFEITO SAPUCAÍ	NOTURNO	2º FEIRA A SÁBADO
21h00min	20h0min	02	RUA MONSENHOR DUTRA	NOTURNO	2º FEIRA A SÁBADO
21h20min	20h20min	02	PRAÇA JOSÉ C. F. (IGREJA SANTO ANTÔNIO)	NOTURNO	2º FEIRA A SÁBADO
21h30min	20h20min	02	SANTO ANTÔNIO	NOTURNO	2º FEIRA A SÁBADO
21h40min	20h40min	02	RODOVIÁRIA	NOTURNO	2º FEIRA A SÁBADO
18h20min	17h20min	03	DES. MANOEL AUGUSTO MACHADO	NOTURNO	2º FEIRA A SÁBADO
18h30min	17h30min	03	AV. ALFERES AUGUSTO GOMES	NOTURNO	2º FEIRA A SÁBADO
18h40min	17h40min	03	AMAZONAS I	NOTURNO	2º FEIRA A SÁBADO
18h50min	17h50min	03	AMAZONAS II	NOTURNO	2º FEIRA A SÁBADO
20h00min	19h00min	03	JARDIM SÃO JOÃO	NOTURNO	2º FEIRA A SÁBADO
20h30min	19h30min	03	JARDIM GUADALUPE	NOTURNO	2º FEIRA A SÁBADO
20h40min	19h40min	03	RESIDENCIAL SANTA ADÉLIA	NOTURNO	2º FEIRA A SÁBADO
21h20min	20h20min	03	RESIDENCIAL JARDIM BRASIL II	NOTURNO	2º FEIRA A SÁBADO
21h50min	20h50min	03	VISTA ALEGRE	NOTURNO	2º FEIRA A SÁBADO
22h00min	21h00min	03	SANTA ANGELINA	NOTURNO	2º FEIRA A SÁBADO
22h10min	21h10min	03	DISTRITO INDUSTRIAL SÃO JOÃO	NOTURNO	2º FEIRA A SÁBADO
22h30min	21h30min	03	SÃO JOÃO	NOTURNO	2º FEIRA A SÁBADO
22h40min	21h40min	03	SANTA ROSA	NOTURNO	2º FEIRA A SÁBADO
22h50min	21h50min	03	AV. ANTÔNIO MARIOSA	NOTURNO	2º FEIRA A SÁBADO
18h20min	17h20min	04	SANTA FILOMENA	NOTURNO	2º FEIRA A SÁBADO
18h30min	17h30min	04	JARDIM SÃO JOSÉ	NOTURNO	2º FEIRA A SÁBADO
18h40min	17h40min	04	JARDIM NORONHA	NOTURNO	2º FEIRA A SÁBADO
18h50min	17h50min	04	AV. ARTHUR RIBEIRO GUIMARÃES	NOTURNO	2º FEIRA A SÁBADO
19h00min	18h00min	04	JARDIM AMÉRICA (DIV. COL. SANTA BARBARA)	NOTURNO	2º FEIRA A SÁBADO
19h30min	18h30min	04	SÃO CAMILO	NOTURNO	2º FEIRA A SÁBADO



Prefeitura Municipal
de Pouso Alegre

19h40min	18h40min	04	CONJUNTO SANTA LÚCIA	NOTURNO	2º FEIRA A SÁBADO
19h50min	18h50min	04	NOVO HORIZONTE	NOTURNO	2º FEIRA A SÁBADO
20h00min	19h00min	04	JARDIM GUANABARA	NOTURNO	2º FEIRA A SÁBADO
20h10min	19h10min	04	PASSAREDO	NOTURNO	2º FEIRA A SÁBADO
20h30min	19h30min	04	SANTA CECÍLIA	NOTURNO	2º FEIRA A SÁBADO
20h50min	19h50min	04	ESTRELA DO SUL	NOTURNO	2º FEIRA A SÁBADO
21h00min	20h00min	04	VALE SAPUCAÍ	NOTURNO	2º FEIRA A SÁBADO
21h20min	20h20min	04	NOSSA SENHORA DE LURDES	NOTURNO	2º FEIRA A SÁBADO
21h40min	20h40min	04	FÁTIMA	NOTURNO	2º FEIRA A SÁBADO
22h00min	21h00min	04	FÁTIMA I	NOTURNO	2º FEIRA A SÁBADO
22h30min	21h30min	04	PRAÇA JOÃO PINHEIRO	NOTURNO	2º FEIRA A SÁBADO
18h20min	17h20min	05	JARDIM SÃO JOSÉ	NOTURNO	2º FEIRA A SÁBADO
18h30min	17h30min	05	ANTÔNIO JOSÉ MACHADO	NOTURNO	2º FEIRA A SÁBADO
18h40min	17h40min	05	JOAQUIM JOSÉ FRANCO	NOTURNO	2º FEIRA A SÁBADO
18h50min	17h50min	05	VILA MARIANO	NOTURNO	2º FEIRA A SÁBADO
19h10min	18h10min	05	JARDIM INDEPENDÊNCIA	NOTURNO	2º FEIRA A SÁBADO
19h50min	18h50min	05	JARDIM SANTA CRUZ	NOTURNO	2º FEIRA A SÁBADO
20h00min	19h00min	05	TIJUCA	NOTURNO	2º FEIRA A SÁBADO
20h10min	19h10min	05	MIRANTE DE SANTA BÁRBARA	NOTURNO	2º FEIRA A SÁBADO
20h15min	19h15min	05	COLINA DE SANTA BÁRBARA	NOTURNO	2º FEIRA A SÁBADO
20h20min	19h20min	05	RESERVA DE SANTA BÁRBARA	NOTURNO	2º FEIRA A SÁBADO
20h30min	18h30min	05	PROGRESSO	NOTURNO	2º FEIRA A SÁBADO
20h50min	19h50min	05	SAÚDE	NOTURNO	2º FEIRA A SÁBADO
21h00min	20h00min	05	VILA BONIFÁCIO	NOTURNO	2º FEIRA A SÁBADO
21h20min	20h20min	05	VILA RAMOS	NOTURNO	2º FEIRA A SÁBADO
21h40min	20h40min	05	JARDIM EUROPA	NOTURNO	2º FEIRA A SÁBADO
21h50min	20h50min	05	JARDIM FREDERICO	NOTURNO	2º FEIRA A SÁBADO
22h50min	21h50min	05	RUA SILVIANO BRADÃO	NOTURNO	2º FEIRA A SÁBADO
23h00min	22h00min	05	JARDIM YARA	NOTURNO	2º FEIRA A SÁBADO
18h00min	17h00min	06	CHACARA PRIMAVERA I	NOTURNO	2º FEIRA A SÁBADO
18h10min	17h10min	06	CHACARA PRIMAVERA II	NOTURNO	2º FEIRA A SÁBADO
18h20min	17h20min	06	CHACARA PRIMAVERA III	NOTURNO	2º FEIRA A SÁBADO
18h40min	17h40min	06	BOA VISTA	NOTURNO	2º FEIRA A SÁBADO
18h50min	17h50min	06	SATÉLITE	NOTURNO	2º FEIRA A SÁBADO
19h00min	18h00min	06	JOÃO PAULO II	NOTURNO	2º FEIRA A SÁBADO
19h10min	18h10min	06	CRUZEIRO DO SUL	NOTURNO	2º FEIRA A SÁBADO
19h20min	18h20min	06	JARDIM SANTA ELIZA	NOTURNO	2º FEIRA A SÁBADO
19h30min	18h30min	06	AV. ALFREDO CUSTÓDIO DE PAULA	NOTURNO	2º FEIRA A SÁBADO
19h40min	18h40min	06	AV. ALFREDO JOSÉ DE PAULA	NOTURNO	2º FEIRA A SÁBADO
19h50min	18h50min	06	OTÁVIO CAMILO LACERDA	NOTURNO	2º FEIRA A SÁBADO
20h00min	19h00min	06	CASCALHO	NOTURNO	2º FEIRA A SÁBADO
20h20min	19h20min	06	NOSSA SENHORA APARECIDA	NOTURNO	2º FEIRA A SÁBADO
20h30min	19h30min	06	SANTA ROSA	NOTURNO	2º FEIRA A SÁBADO
20h45min	19h45min	06	ALTO DAS CRUZES	NOTURNO	2º FEIRA A SÁBADO
21h00min	20h00min	06	SAUDADE/BOM JESUS	NOTURNO	2º FEIRA A SÁBADO
21h30min	20h30min	06	JARDIM SANTA LÚCIA	NOTURNO	2º FEIRA A SÁBADO
21h40min	20h40min	06	SANTO IVO	NOTURNO	2º FEIRA A SÁBADO
21h50min	20h50min	06	MARIA FRANCO	NOTURNO	2º FEIRA A SÁBADO
22h00min	21h00min	06	NOVA POUSO ALEGRE	NOTURNO	2º FEIRA A SÁBADO
22h10min	21h10min	06	JARDIM ALVORADA	NOTURNO	2º FEIRA A SÁBADO
22h30min	21h30min	06	AV. VER. ANTÔNIO DA COSTA RIOS (ATÉ TREVO ÁRVORE GRANDE)	NOTURNO	2º FEIRA A SÁBADO



- Para conhecimento técnico, horário a ser seguido pela população:

• Tabela 006

ITINERÁRIO DE COLETA DE RESÍDUO SÓLIDO DOMICILIAR - PERÍODO NOTURNO				
HORÁRIO PARA POPULAÇÃO COLOCAR O LIXO PARA FORA	SETOR CAMINHÃO	BAIRRO E AVENIDA	PERÍODO	FREQUENCIA
17h20	01	INICIO AV. ALBERTO PACIULLI (ANTIGA GUARDA MUNICIPAL)	N	2º A SÁBADO
17h25	01	JARDIM FILOMENA	N	2º A SÁBADO
17h30	01	RECANTO SOUZA	N	2º A SÁBADO
17h35	01	SÃO GONÇALO	N	2º A SÁBADO
17h40	01	DINDINHA	N	2º A SÁBADO
17h45	01	NHÁ CHICA	N	2º A SÁBADO
17h50	01	RES. PARQUE DOS FONTES	N	2º A SÁBADO
18h00	01	SANTA CLARA	N	2º A SÁBADO
18h10	01	PARQUE DO IBIRÁ I	N	2º A SÁBADO
18h15	01	PARQUE DO IBIRÁ II	N	2º A SÁBADO
18h30	01	JARDIM FLORESTA	N	2º A SÁBADO
18h40	01	RECANTO DOS FERNANDES I	N	2º A SÁBADO
18h50	01	RECANTO DOS FERNANDES II	N	2º A SÁBADO
19h00	01	CHÁCARA SÃO JOAQUIM	N	2º A SÁBADO
19h15	01	RECANTO DOS BARREIROS	N	2º A SÁBADO
19h30	01	VALE DAS ANDORINHAS	N	2º A SÁBADO
19h40	01	JARDIM SANTO ANTÔNIO (SANTA EDWIGES)	N	2º A SÁBADO
20h10	01	JARDIM ESPLANADA	N	2º A SÁBADO
20h30	01	NOSSA SENHORA DO PILAR I	N	2º A SÁBADO
20h40	01	NOSSA SENHORA DO PILAR II	N	2º A SÁBADO
20h50	01	ALTAVILLE	N	3º, 5º E SÁBADO
21h30	01	POUSADA DOS CAMPOS I	N	3º, 5º E SÁBADO
21h40	01	POUSADA DOS CAMPOS II	N	3º, 5º E SÁBADO
21h50	01	FÁTIMA II	N	3º, 5º E SÁBADO
22h00	01	JARDIM ALPINO	N	2º A SÁBADO
22h20	01	FÁTIMA III	N	3º, 5º E SÁBADO
22h40	01	POUSADA DOS CAMPOS III	N	3º, 5º E SÁBADO
17h10	02	AV. PINTO COBRA (AV. PERIMETRAL)	N	2º A SÁBADO
17h25	02	AV. DR. LISBOA	N	2º A SÁBADO
22h30	02	AV. DR. LISBOA (REVISÃO)	N	2º A SÁBADO
17h35	02	AV. GETÚLIO VARGAS	N	2º A SÁBADO
17h40	02	PRAÇA SENADOR JOSÉ BENTO	N	2º A SÁBADO
18h00	02	RUA ADOLFO OLINTO	N	2º A SÁBADO
18h10	02	RUA DUQUE DE CAXIAS	N	2º A SÁBADO
18h20	02	RUA COMENDADOR JOSÉ GARCIA	N	2º A SÁBADO
18h50	02	AV. DR. JOÃO BERALDO	N	2º A SÁBADO
19h10	02	RUA BOM JESUS	N	2º A SÁBADO
19h30	02	RUA JOÃO BASÍLIO	N	2º A SÁBADO
19h40	02	AV. PREFEITO SAPUCAÍ	N	2º A SÁBADO
20h00	02	RUA MONSENHOR DUTRA	N	2º A SÁBADO
20h20	02	PRAÇA JOSÉ C. F. (IGREJA SANTO ANTÔNIO)	N	2º A SÁBADO
20h20	02	SANTO ANTÔNIO	N	2º A SÁBADO
20h40	02	RODOVIÁRIA	N	2º A SÁBADO
17h20	03	DES. MANOEL AUGUSTO MACHADO	N	2º A SÁBADO
17h30	03	AV. ALFERES AUGUSTO GOMES	N	2º A SÁBADO
17h40	03	AMAZONAS I	N	2º A SÁBADO
17h50	03	AMAZONAS II	N	2º A SÁBADO
19h00	03	JARDIM SÃO JOÃO	N	2º A SÁBADO



Prefeitura Municipal
de Pouso Alegre

19h30	03	JARDIM GUADALUPE	N	2º A SÁBADO
19h40	03	RESIDENCIAL SANTA ADÉLIA	N	2º A SÁBADO
20h20	03	RESIDENCIAL JARDIM BRASIL II	N	2º A SÁBADO
20h50	03	VISTA ALEGRE	N	2º A SÁBADO
21h00	03	SANTA ANGELINA	N	2º A SÁBADO
21h10	03	DISTRITO INDUSTRIAL SÃO JOÃO	N	2º A SÁBADO
21h30	03	SÃO JOÃO	N	2º A SÁBADO
21h40	03	SANTA ROSA	N	2º A SÁBADO
21h50	03	AV. ANTÔNIO MARIOSA	N	2º A SÁBADO
17h20	04	SANTA FILOMENA	N	2º A SÁBADO
17h30	04	JARDIM SÃO JOSÉ	N	2º A SÁBADO
17h40	04	JARDIM NORONHA	N	2º A SÁBADO
17h50	04	AV. ARTHUR RIBEIRO GUIMARÃES	N	2º A SÁBADO
18h00	04	JARDIM AMÉRICA (DIV. COL. SANTA BARBARA)	N	2º A SÁBADO
18h30	04	SÃO CAMILO	N	2º A SÁBADO
18h40	04	CONJUNTO SANTA LÚCIA	N	2º A SÁBADO
18h50	04	NOVO HORIZONTE	N	2º A SÁBADO
19h00	04	JARDIM GUANABARA	N	2º A SÁBADO
19h10	04	PASSAREDO	N	2º A SÁBADO
19h30	04	SANTA CECÍLIA	N	2º A SÁBADO
19h50	04	ESTRELA DO SUL	N	2º A SÁBADO
20h00	04	VALE SAPUCAÍ	N	2º A SÁBADO
20h20	04	NOSSA SENHORA DE LURDES	N	2º A SÁBADO
20h40	04	FÁTIMA	N	2º A SÁBADO
21h00	04	FÁTIMA I	N	2º A SÁBADO
21h30	04	PRAÇA JOÃO PINHEIRO	N	2º A SÁBADO
17h20	05	JARDIM SÃO JOSÉ	N	2º A SÁBADO
17h30	05	ANTÔNIO JOSÉ MACHADO	N	2º A SÁBADO
17h40	05	JOAQUIM JOSÉ FRANCO	N	2º A SÁBADO
17h50	05	VILA MARIANO	N	2º A SÁBADO
18h10	05	JARDIM INDEPENDÊNCIA	N	2º A SÁBADO
18h50	05	JARDIM SANTA CRUZ	N	2º A SÁBADO
19h00	05	TIJUCA	N	2º A SÁBADO
19h10	05	MIRANTE DE SANTA BÁRBARA	N	2º A SÁBADO
19h15	05	COLINA DE SANTA BÁRBARA	N	2º A SÁBADO
19h20	05	RESERVA DE SANTA BÁRBARA	N	2º A SÁBADO
18h30	05	PROGRESSO	N	2º A SÁBADO
19h50	05	SAÚDE	N	2º A SÁBADO
20h00	05	VILA BONIFÁCIO	N	2º A SÁBADO
20h20	05	VILA RAMOS	N	2º A SÁBADO
20h40	05	JARDIM EUROPA	N	2º A SÁBADO
20h50	05	JARDIM FREDERICO	N	2º A SÁBADO
21h50	05	RUA SILVIANO BRADÃO	N	2º A SÁBADO
22h00	05	JARDIM YARA	N	2º A SÁBADO
17h00	06	CHACARA PRIMAVERA I	N	2º A SÁBADO
17h10	06	CHACARA PRIMAVERA II	N	2º A SÁBADO
17h20	06	CHACARA PRIMAVERA III	N	2º A SÁBADO
17h40	06	BOA VISTA	N	2º A SÁBADO
17h50	06	SATÉLITE	N	2º A SÁBADO
18h00	06	JOÃO PAULO II	N	2º A SÁBADO
18h10	06	CRUZEIRO DO SUL	N	2º A SÁBADO
18h20	06	JARDIM SANTA ELIZA	N	2º A SÁBADO
18h30	06	AV. ALFREDO CUSTÓDIO DE PAULA	N	2º A SÁBADO
18h40	06	AV. ALFREDO JOSÉ DE PAULA	N	2º A SÁBADO
18h50	06	OTÁVIO CAMILO LACERDA	N	2º A SÁBADO
19h00	06	CASCALHO	N	2º A SÁBADO
19h20	06	NOSSA SENHORA APARECIDA	N	2º A SÁBADO
19h30	06	SANTA ROSA	N	2º A SÁBADO



19h45	06	ALTO DAS CRUZES	N	2º A SÁBADO
20h00	06	SAUDADE/BOM JESUS	N	2º A SÁBADO
20h30	06	JARDIM SANTA LÚCIA	N	2º A SÁBADO
20h40	06	SANTO IVO	N	2º A SÁBADO
20h50	06	MARIA FRANCO	N	2º A SÁBADO
21h00	06	NOVA POUSO ALEGRE	N	2º A SÁBADO
21h10	06	JARDIM ALVORADA	N	2º A SÁBADO
21h30	06	AV. VER. ANTÔNIO DA COSTA RIOS (ATÉ TREVO ÁRVORE GRANDE)	N	2º A SÁBADO

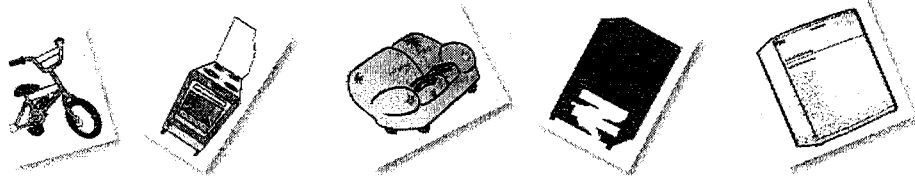

CATA-TRECO

Serviço de retirada de **objetos de grande porte** conhecido como "Cata-Treco", é agendado por telefone ou pessoalmente no setor de coleta e retiramos também de vias públicas, áreas verdes, praças, locais inadequados que a população insiste em colocar estes objetos, sendo que seria só ligar e seriam retirados em sua residência, sem causar transtorno a outros cidadãos e ao meio ambiente.

Tabela 007

ITINERÁRIO DE CATA-TRECO

SEGUNDA-FEIRA	TERÇA-FEIRA	QUARTA-FEIRA	QUINTA-FEIRA	SEXTA-FEIRA
<u>UPA-SÃO CRISTÓVÃO</u> <u>UPA-ÁRVORE GRANDE</u> (LADO DE BAIXO)	<u>UPA-SÃO GERALDO</u> <u>UPA-ÁRVORE GRANDE</u> (LADO DE CIMA)	<u>UPA-SÃO JOÃO</u> <u>UPA- JARDINS</u>	<u>UPA-459</u> <u>UPA-FAISQUEIRA</u> <u>UPA- FÁTIMA</u>	<u>UPA CENTRO</u> <u>UPA ESPLANADA</u>
UPA-SÃO CRISTÓVÃO (LADO DE BAIXO DA AV. PREF. OLAVO GOMES DE OLIVEIRA)	UPA-SÃO GERALDO	UPA-SÃO JOÃO	UPA- 459	UPA - CENTRO
TREVO DO COSTINHA RES. MONTE CARLO	SÃO GERALDO	RES. JD. BRASIL II	CHAVES	JD. SÃO JOSÉ
LOTEAMENTO PARATY RES. MORUMBI I, II	UPA-ÁRVORE GRANDE/LADO DE CIMA DE AV. PREF. OLAVO. G. OLIVEIRA	RES. SANTA ADÉLIA	PORTAL DO IPIRANGA	CONJ. SANTA LÚCIA II
AEROPORTO DO JATOBA	ARISTEU DA COSTA RIOS ARISTEU DA COSTA RIOS III E IV	N. Sr.ª GUADALUPE JARDIM SÃO JOÃO	CIDADE JARDIM SOLAR DOS QUITAS	JD. SANTA LÚCIA GUANABARA
JARDIM JACARANDA JARDIM CANADÁ SÃO PAULO	MARIA GUIMARÃES FRANCO RIOS	DISTRITO INDUSTRIAL	RECANTO SINHAZINHA	JD. ALVORADA
RES. JARDIM IPÊ	JARDIM AURELIANO	SÃO JOÃO VISTA ALEGRE	RES. DONA NINA CAIÇARA	NOVA POUSO ALEGRE SAUDADE (BOM JESUS)
PORTAL VILA VERDE BELA VISTA	JARDIM CANADÁ VALE DO SOL	SANTA ROSA (SÃO JOÃO) JARDIM AMAZONAS I E II	JD. SÃO FERNANDO IPIRANGA SETOR INDUSTRIAL	SÃO VICENTE DE PAULA DR. JOSÉ ALFREDO DE PAULA
RES. COLINA VERDE	JARDIM CANADÁ VALE DO SOL	SANTA ANGELINA UPA JARDINS	PRESIDENTE JUSCELINO SET VILLAGE LAS PALMAS	CHACARA PRIMAVERA CHACARA PRIMAVERA II
CONJUNTO HAB. DR.	RES. SANTA RITA II	JD. YARA	BELO HORIZONTE	ALFREDO CUSTÓDIO DE PAULA
	RES. SANTA RITA II	SANTA FILOMENA	SANTA EFIGÊNIA	UPA ESPLANADA



Prefeitura Municipal
de Pouso Alegre

CUSTÓDIO MIRANDA				
CONJUNTO HAB. DR. CUTÓDIO MIRANDA II	RES. SANTA BRANCA	JD. NORONHA	PITANGUEIRAS	SANTO ANTÔNIO
CONJUNTO HAB. PREF. ANTÔNIO ANDERE	RES. SERRA MORENA	JD. AMÉRICA	UPA- FAISQUEIRA	BOA VISTA
PARQUE REAL	CIDADE VARGANI	JD. SANTA CRUZ	VILA BEATRIZ	JD. ESPLANADA
JARDIM BRASIL I	CRUZEIRO	JD. INDEPENDÊNCIA	JD. SÃO FRANCISCO	NHÁ CHICA
JARDIM AEROPORTO		JD. EUROPA	FAISQUEIRA	ALTO IBIRÁ
CONJUNTO HAB. JOÃO BATISTA PEREIRA BERALDO		COLINA DE SANTA BÁRBARA	ALA J	PARQUE IBIRÁ I E II
AEROPORTO		MIRANTE DE SANTA BÁRBARA	VILA OLIMPIA	JD. FLORESTA
SANTO EXPEDITO		SAÚDE	SÃO JORGE	SANTA CLARA
CONJ. HAB. INCONFIDENTES I E II		SANTA LUZIA	SÃO BENEDITO	DINDINHA
SANTO EXPEDITO II E III		TIJUCA	SAO CAMILO	SÃO GONÇALO
RES. BANDEIRANTES II			SÃO PEDRO II, III	RECANTO DO SOUZA
JARDIM CALIFÓRNIA			CHIARINI	JD. FILOMENA
JARDIM FLAMBOYANT			SANTA FELICIDADE	RESIDENCIAL PARQUE DOS FONTES
UPA-ÁRVORE GRANDE (LADO DE BAIXO AV. PREFEITO OLAVO GOMES)			PÃO DE AÇÚCAR	RECANTO DOS FERNANDES I E II
JARDIM INDUSTRIAL MARIOSA			MONTE AZUL	SÃO JOAQUIM
SANTA MARTA			SÃO JUDAS TADEU	JD. SANTO ANTÔNIO
SHANGRI-LA			BELA ITÁLIA	VALE DAS ANDORINHAS
FRANCISCA AUGUSTA RIOS			VILA NOSSA SENHORA APARECIDA	POUSADA DO SOL
SÃO CARLOS			LOTEAMENTO DANILLO	SÃO JUDAS TADEU
JARDIM OLÍMPICO			UPA FÁTIMA	RECANTO DOS BARREIROS
RECANTO DAS ROSAS			VILA MARIANA	MEDICINA
FOCH I E II			FÁTIMA I, II, III	SANTA EDWIGES
ÁRVORE GRANDE			FÁTIMA	
			VILA N. Sr.ª APARECIDA	
			VILA N. Sr.ª DE LOURDES	
			SANTA CECÍLIA	
			PASSAREDO	
			NOVO HORIZONTE	
			VILA VERDE	
			SATÉLITE	
			CRUZEIRO DO SUL	
			MARIA FRANCO	
			SANTO IVO	
			POUSADA DOS CAMPOS I, II, III	
			BELA VILLA I	
			CASCALHO	
			SANTA DOROTÉIA	
			DOROTÉIA II	
			ALTAVILLE	
			RES. N. Sr.ª DO PILAR	
			RES. N. Sr.ª DO PILAR II	
			JARDIM ALPINO	
			ALFREDO CUSTÓDIO DE PAULA	
			JOÃO PAULO II	



Segue tabela com dados do SAC- Serviço de Atendimento ao Cidadão referente à solicitação e retirada de objetos de grande porte "Cata-Treco":

Tabela 008

SAC- SERVIÇO DE ATENDIMENTO AO CIDADÃO						
PROTOCOLO Nº	DATA SOLICITAÇÃO	BAIRRO/ ENDEREÇO	NOME/TELEFONE	SOLICITAÇÃO	DATA DA RETIRADA	
001	09/01/2017	Aeroporto Jatobá Rua Adélio Cerqueira de Albuquerque nº06	Shirley 991429012	Móveis velhos	16/01/2017	001
002	12/01/2017	Cruzeiro Rua Julião Meyer nº 250	Arnaldo Lucas Sacramento	Fogão, microondas e armário.	17/01/2017	002
003	11/01/2017	Fátima Rua Cel. Brito Filho nº1040	Henrique 34237746	Móveis jogados na calçada	17/01/2017	003
006	20/01/2017	Saúde Rua Prof. Bernadete Santos Duarte nº 80/1	Maria Benedita de Andrade 99326954	Sofá, cômoda	30/01/2017	004
007	23/01/2017	Recanto dos Souza Rua José Mariana de Souza nº110	Joseane de Souza Silvério 98048337	Guarda-roupa e fogão	27/01/2017	005
008	09/01/2017	Jardim Yara Rua das Orquídeas Nº135-	Thaise 998858334	Tanquinho e pedaços de madeira	17/01/2016	006
009	09/01/2017	Jardim Noronha Rua Bernardino Sales nº 167	Raquel 998553374	Armário de madeira	17/01/2017	007
010	13/01/2017	Jardim Mariosa Rua João Campos Junior nº 54	Não consta	Retirar móveis	16/01/2017	008
011	11/01/2017	Jardim Guanabara Av. Vicente Simões nº 600	Roberto 31993076222	Calha usada	17/01/2017	009
012	17/01/2017	Saúde Rua Drº Paulino Pereira da Silva nº80	Aparecida de Fátima F. Franco 34233090	Pneu, móveis	18/01/2017	010
013	17/01/2017	Esplanada Rua Arlindo Breanese nº45	Isilda Scutari 34259547	Móveis	27/01/2017	011
014	11/01/2017	Jardim América Rua república do Uruguai nº 417	Angelita 99962374	Colchões velhos	17/01/2017	012
015	18/01/2017	São João Rua C nº 136	Elidia Helena da Silva Souza 99887505	Móveis e televisão	30/01/2017	013
016	16/01/2017	Árvore Grande Rua Antônio Pedro da Fonseca nº970	Georgea Apª Gonçalves	Móveis	27/01//2017	014
017	18/01/2017	Jardim Noronha Rua Vereador José Rigoti nº 135	Margarete Maria Borges 34259553	Cama	30/01/2017	015
018	16/01/2017	Foch I Rua José Mário Pinto nº 06	Luiz Reinaldo C. Barbosa 99410940	Móveis	27/01//2017	016



Prefeitura Municipal
de Pouso Alegre

019	18/01/2017	Jardim Guanabara Av. Vicente Simões nº600	Roberto	Calhas	19/01/2017	017
020	18/01/2017	Saúde Rua Padre Santana nº 39	Liris Neiva Marques 91886779	Guarda-roupa	30/01/2017	018
021	19/01/2017	Jardim Mariosa Rua Ernestina Maria Domingues nº 87	Viviane Rosa Coelho de Melo 99335089	Móveis de madeira	27/01/2017	019
022	19/01/2017	Jardim Paraíso Av. Prefeito Olavo Gomes de Oliveira nº 3810	Simone de P. S. Mendes 998477623	Cama	27/01/2017	020
023	20/01/2017	Jardim Paraíso Rua Zezito de Carvalho nº137	Silvia Cristina T. de Souza	Rack, bancada de cozinha.	27/01/2017	021
024	20/01/2017	Centro Av. Getúlio Vargas nº92	Renato Messias Pereira 34217738	Guarda-roupa	20/01/2017	022
025	20/01/2017	Morumbi I	Rua José Nunes Maia nº 30	Sofá e TV	27/01/2017	023
026	20/01/2017	São Geraldo Ao lado do CIEM São Geraldo	Jaqueline 999152223	Móveis,	27/01/2017	024
027	23/01/2017	São Cristóvão Rua Nélio Gomes Siqueira nº66	Vera Maria Barros 34220503	Guarda-roupa	27/01/2017	025
028	23/01/2017	Árvore Grande Rua sete nº 35	Edson de Castro 3421.1475	Churrasqueira e madeira	27/01/2017	026
030	23/01/2017	São João Rua Inconfidente Nº60	Marilaine Resende 99188631	Cama	30/01/2017	027
031	23/01/2017	Altaville Rua Arlindo Brianesi nº50	Isilda	Móveis	27/01/2017	028
032	24/01/2017	Santa Cecília Av. Coronel Mauro Resende Brito, nº 91	Valdene de Castro 998052775	Cômoda, guarda-roupa, estante.	30/01/2017	029
033	24/01/2017	Jardim Noronha Rua Miguel Bertolucci nº08	Valdene Aparecida Rosa 34231586	Cama	30/01/2017	030
034	24/01/2017	Esplanada Rua Profª Josefa Azevedo Torres nº 64	Maria Vandelice Ferreira Rodrigues 88584871	Sacos de pedaços de objetos	27/01/2017	031
035	26/01/2017	Bandeirantes II Rua 03 nº 205	Sebastião Luiz Batista 998894524	Guarda-roupa	27/01/2017	032
036	24/01/2017	Aeroporto Jatobá Rua 23 nº 15	Lúcia Apª Gonzaga 3422.0717	Madeira, janela	27/01/2017	033
037	26/01/2017	Centro Rua Coronel Campos Amaral nº 528	Fátima Maria Pereira Ribeiro 3449.4170	Guarda-roupa	30/01/2017	034
038	26/01/2017	Aeroporto Jatobá Rua 17 nº 252	Elizabeth Fernando 91947711	Tanquinho, máquina de lavar, fogão	27/01/2017	035
039	20/01/2017	Secretaria de obras, Rua São José nº272, Prefeitura, Esquina da Rua Aldo Mogott, Rua Tenente Lazaro	Retirado sem agendamento	Móveis, madeira..	20/01/2017	036



		Pereiranº55, Rotatória da colina, Rua Venezuela, Rua Coronel Pradel, Rua das Violetas.				
044	27/01/2017	São Geraldo Av. Antônio da Costa Rios nº 842	Luiz Antônio 99918767	Sofá, guarda- roupa e cômoda.	27/01/2017	037
048	30/01/2017	Morumbi Rua 12 nº 130	Wesley Maicon 34257974	Janela, porta, tanques.	30/01/2017	038
050	31/01/2017	Morumbi Rua Antônio Flávio Campanella nº60	Edna Maria Moreira Santos 88146437	Sofá	31/01/2017	039

Segue tabela com dados do SAC- Serviço de Atendimento ao Cidadão relacionado a problemas com a Coleta de Resíduo Sólido Domiciliar:

Tabela 009

SAC- SERVIÇO DE ATENDIMENTO AO CIDADÃO						
PROTOCOLO Nº	DATA SOLICITAÇÃO	BAIRRO/ ENDEREÇO	NOME/TELEFONE	SOLICITAÇÃO	DATA DA RETIRADA	
001	20/01/2017	Centro Rua Isidoro da Silva Cobra nº 83	Alexandre Martins 999502328	Lixo sem coletar	20/01/2017	001
002	23/01/2017	Centro Rua Gabriel Baré de Barros	Francinete Rocha 34210330	Retirar lixo acumulado	23/01/2017	002
004	23/01/2017	São Fernando Av. Gabriel Garcia de Azevedo nº220	Flávia Peixoto 988664731	Não passam na rua , no local que coloca não esta sendo coletado	23/01/2017	003
005	24/01/2017	Santa Luzia Rua Cassimiro Luiz de Abreu nº 48	Angelita Reis 988775070	Discutiu com coletores que não quis retirar seu lixo, lixo não coletado	24/01/2017	004
006	24/01/2017	Centro	Celeste	Rua Antônio Caixeta nº 41	24/01/2017	005
007	24/01/2017	São João	Alessandra Obras passou por e-mail	Rua que sob para o Cristo com lixo	24/01/2017	006
008	24/01/2017	Jd. Aeroporto Rua 10 nº 221	Luiz de Souza 992286310	Coletor não vai até a residência	24/01/2017	007
009	27/01/2017	Caiçara Avenida do Contorno nº 555	Leonardo de Paula 99552844	Uma semana sem coleta no bairro	27/01/2017	008
010	27/01/2017	Primavera Rua Camanducaia nº 80	João Batista 34212359	Não passou coleta dia 26/01/2017	27/01/2017	009
011	27/01/2017	Parque Real Rua Joaquim Candido de Souza nº 100	Selma Dias 999941400	Lixo não coletado	27/01/2017	010



As **ocorrências diárias** foram repassadas por e-mail em Relatório à senhora Rubia Pereira da Secretaria Municipal de Infraestrutura, Obras e Serviços Público para que a Empresa Arbor receba a notificação, dos caminhões com problemas ou inoperantes.

Segue em anexo Relatórios 001 e 002 referentes ao mês de janeiro:

Pouso Alegre, 26 de janeiro de 2017.

RELATORIO DE OCORRENCIA- Nº001

De: Senhor Sterlino Steiner Alves Gonçalves

Para: Senhora Rubia Pereira

OCORRÊNCIA DIÁRIA

DATA	LOCALIDADE	MOTIVO DA OCORRÊNCIA
13/01/2017	Bairro Centro	Turno diurno:- Entrei em contato com a empresa para refazer o serviço.
14/01/2017	Galpão da Empresa Arbor	Turno diurno - Um caminhão placa GXS -9497 inoperante no Setor 06 foi substituído o caminhão compactador pela carroceria, o que é impróprio.
16/01/2017	Galpão da Empresa Arbor	Caminhão placa GXS-9497 inoperante no setor 06.
16/01/2017	Galpão da Empresa Arbor	Turno Diurno:- Caminhão GXS- 9497 inoperante e bairros sem coleta (Algodão...) - "Setor Rural"
19/01/2017	Galpão da Empresa Arbor	Turno Diurno:- Caminhão placa PXH-6860 inoperante.
20/01/2017	Galpão da Empresa Arbor	Turno Diurno:- Continua o caminhão placa PXD-8540 inoperante e bairros sem coleta: (Faisqueira...),
23/01/2017	Galpão da Empresa Arbor	Turno diurno: Caminhão placa PXF-9874 de Cata-treco inoperante.
23/01/2017	Galpão da Empresa Arbor	Turno Diurno:- Caminhão Placa PXH- 6860 (Partiu o chassi no meio), inoperante.
23/01/2017	Galpão da Empresa Arbor	Turno Noturno:- Caminhão placa PXF-9874 de Cata - Treco e caminhão placa PXF-8458 de Coleta Seletiva trabalharam fazendo a coleta noturna por falta de caminhões compactadores que é impróprio.
23/01/2017	Galpão da Empresa Arbor	Turno Noturno: - Caminhão GXS 9497, Frota P31, esta com problema no pistão e não esta prensando, os coletores estão descarregando o caminhão na mão, coletou o turno noturno e só descarregou no turno diurno.
24/01/2017	Galpão da Empresa Arbor	Turno diurno: Caminhão placa PXF-9874 de Cata-treco inoperante.
24/01/2017	Galpão da Empresa Arbor	Turno Diurno:- Caminhão PXH 6860 continua inoperante.
24/01/2017	Galpão da Empresa	Turno Diurno:- Iniciaram as atividades do dia só dois caminhões



	Arbor	compactadores (trechos:- Cruzeiro... e Jd. Mariosa), durante o dia foi normalizado a coleta.
24/01/2017	Galpão da Empresa Arbor	Turno Diurno:- Caminhão PXD 8540 esta com problema na prensa, esta no galpão, o Setor do bairro Cidade Jardim a prestação de serviços iniciou as 08h30minhs.
24/01/2017	Galpão da Empresa Arbor	Turno Noturno:- Caminhão GXS 9497, Frota P 31, esta com problema no escudo e os coletores estão deixando o caminhão amanhecer carregado;
25/01/2017	Galpão da Empresa Arbor	Turno Diurno:- Caminhão placa PXF 9874 de cata-treco inoperante.
25/01/2017	Galpão da Empresa Arbor	Turno Noturno:- Caminhão GXH 9497, Frota P31 no termino não foi descarregado, inoperante.
25/01/2017	Galpão da Empresa Arbor	Turno noturno:- Caminhão placa PXD-8540, esta com problema elétrico;
25/01/2017	Galpão da Empresa Arbor	Turno diurno e noturno: - Caminhões muito sujos com os cochos de Chorume cheio e derramando pelas vias públicas;
25/01/2017	Galpão da Empresa Arbor	Turno diurno: Caminhão GXS 9497, Frota P 31, Amanheceu inoperante, os coletores diurnos estão descarregando, iniciando suas atividades as 08h00 horas.
26/01/2017	Galpão da Empresa Arbor	Turno Diurno:- Caminhão placa PXF 9874 de cata-treco inoperante.
26/01/2017	Galpão da Empresa Arbor	Turno diurno: Caminhão Placa PXH-8604, inoperante.
27/01/2017	Galpão da Empresa Arbor	Turno diurno e noturno:- Caminhões não estão sendo lavados diariamente; Problemas no cocho de Chorume; Problemas elétricos (Faróis, etc.); Parte traseira amarrada com corda; Vazamento nas prensas, etc.

Conforme acompanhamento da fiscalização diária do Setor de Coleta de Resíduo Sólido Domiciliar, turno: diurno e noturno nos depararam coma falta de IPEIs dos coletores e motoristas, como: bonés, uniformes cortado mangas, sem o logotipo da prefeitura, sem luvas e calçados.

Caminhões compactadores estão prestando serviços sem equipamentos adequados: pás e vassourões, não tendo como limpar o local das bandeiras, causando poluição visual e transtornos a população.

Segue as fotos tiradas em fiscalização:







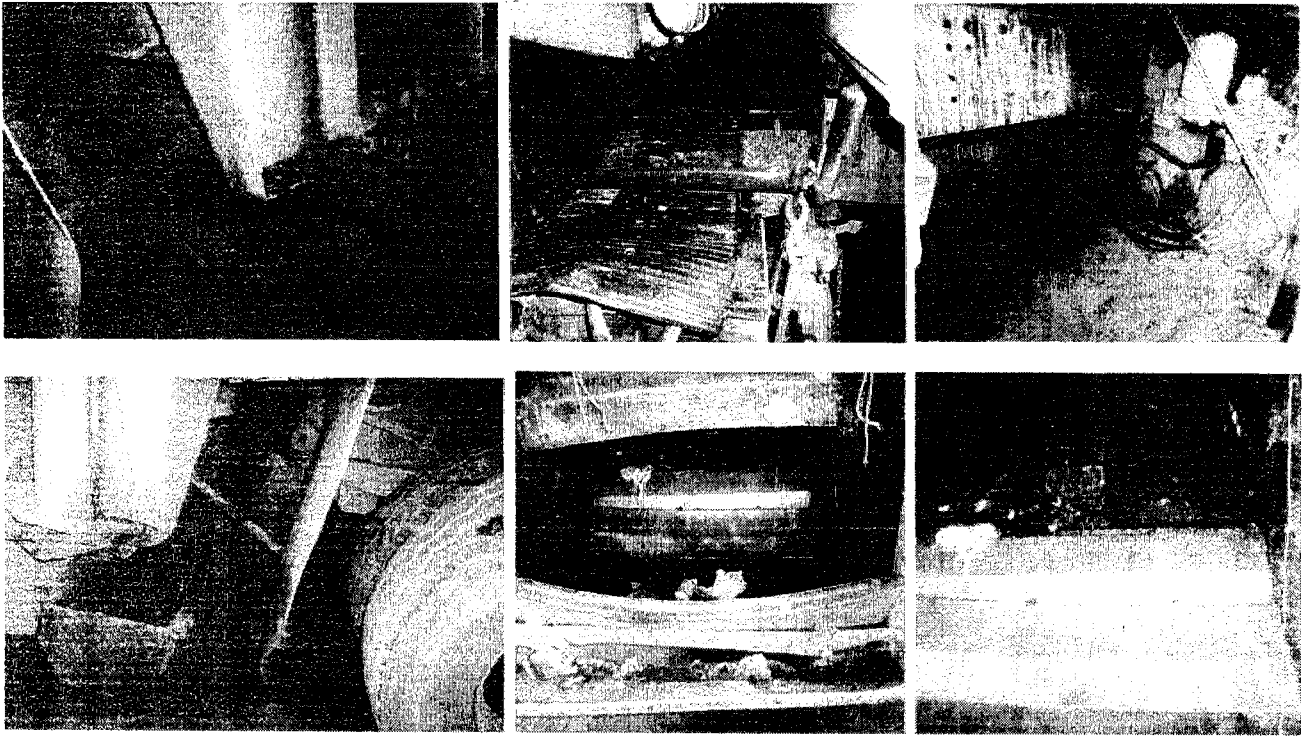

Pouso Alegre, 31 de janeiro de 2017.

RELATORIO DE OCORRENCIA- Nº002

De: Senhor Sterlino Steiner Alves Gonçalves

Para: Senhora Rubia Pereira

OCORRÊNCIA DIÁRIA

DATA	LOCALIDADE	MOTIVO DA OCORRÊNCIA
28/01/2017	Galpão da Empresa Arbor	Turno Noturno, Caminhão Compactador placa PXH-6852, inoperante (problema nos comandos);
30/01/2017	Galpão da Empresa Arbor	Turno Diurno, Caminhão Compactador placa PXH-6852, continua inoperante (problema nos comandos), transtorno na coleta;
30/01/2017	Galpão da Empresa Arbor	Turno Diurno, Caminhão compactador placa PXH- 6860 esta com problema, peça quebrada, trabalhando mesmo assim;
30/01/2017	Galpão da Empresa Arbor	Turno Noturno, Caminhão Compactador placa PXH-6860, continua trabalhando com problema na suspensão;
30/01/2017	Galpão da Empresa Arbor	Turno Noturno, Caminhão compactador placa PXH -6852 iniciou o itinerário mais ficou inoperante;
30/01/2017	Galpão da Empresa Arbor	Turno Noturno, Caminhão compactador placa PXD-8540, problema com prensa (inoperante);
30/01/2017	Galpão da Empresa Arbor	Turno Noturno, Caminhão compactador placa PXD- 8604, problema na prensa (inoperante);
30/01/2017	Galpão da Empresa Arbor	Turno Noturno, Caminhão Gaiola placa PXF-8458, problema no freio (inoperante);



31/01/2017	Galpão da Empresa Arbor	Turno Diurno, Caminhão compactador placa PXF-6860, continua com problema de suspensão (trabalhando);
31/01/2017	Galpão da Empresa Arbor	Turno Diurno, Caminhão compactador placa PXH-6852, problema de prensa (inoperante);
31/01/2017	Galpão da Empresa Arbor	Turno Diurno, Caminhão compactador placa PXH-6848, problemas nas travas do baú (trabalhando);
31/01/2017	Galpão da Empresa Arbor	Turno Diurno, Caminhão compactador placa PXD-8540, problema de prensa (trabalhando);
31/01/2017	Galpão da Empresa Arbor	Turno Diurno, Caminhão compactador placa PXD-8604, problema na bomba de baú (inoperante);
31/01/2017	Galpão da Empresa Arbor	Turno Diurno, Caminhão gaiola placa PXF-8458, problema no freio (inoperante).

Conforme acompanhamento da fiscalização diária do Setor de Coleta de Resíduo Sólido Domiciliar, turno: diurno e noturno nos depararam com falta de IPEIs dos coletores e motoristas, como: bonés, uniformes cortado mangas, sem o logotipo da prefeitura, sem luvas e calçados.

Caminhões compactadores estão prestando serviços sem equipamentos adequados: pás e vassourões, não tendo como limpar o local das bandeiras, causando poluição visual e transtornos a população.

Fotos tiradas em fiscalização:

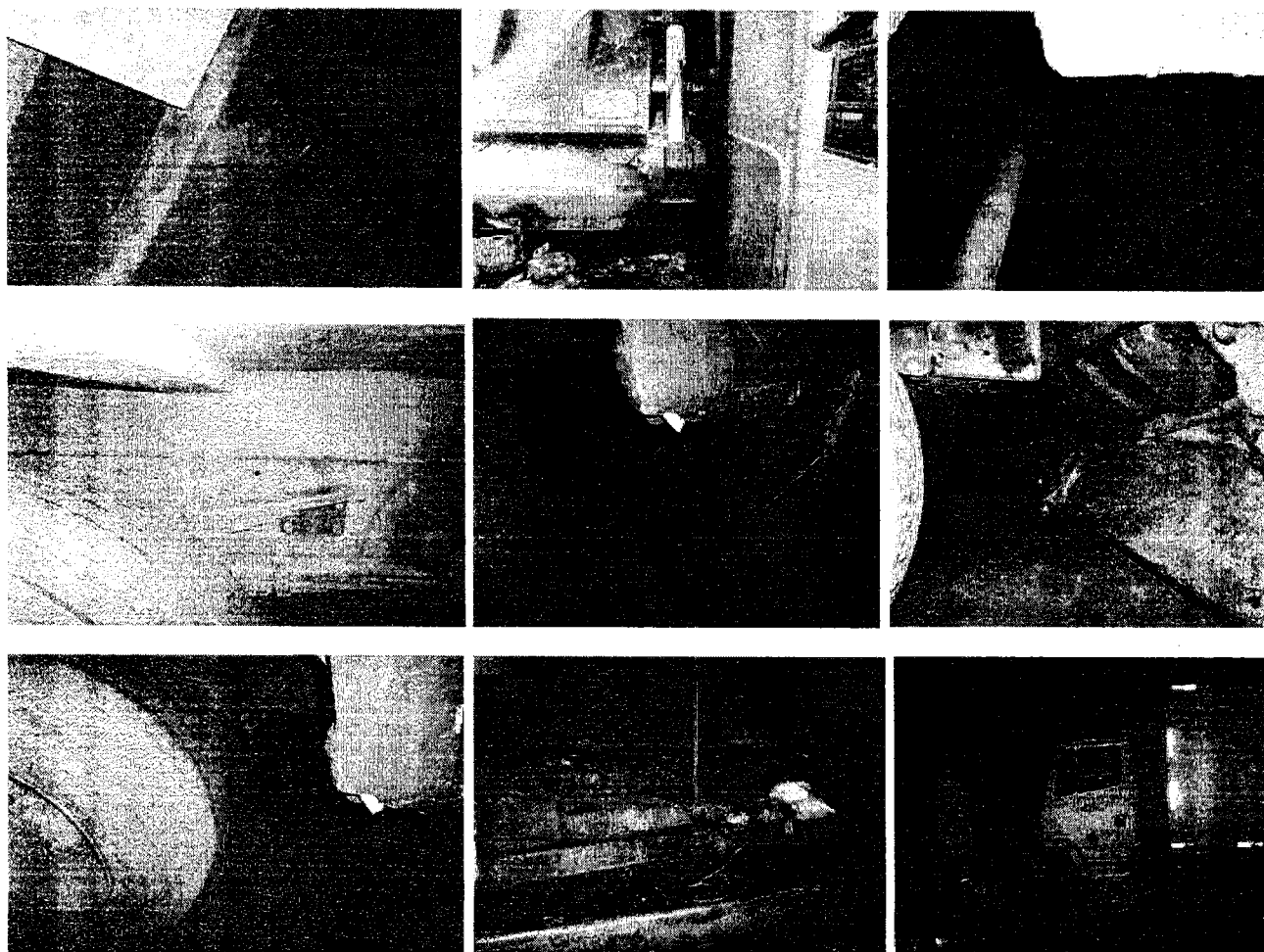

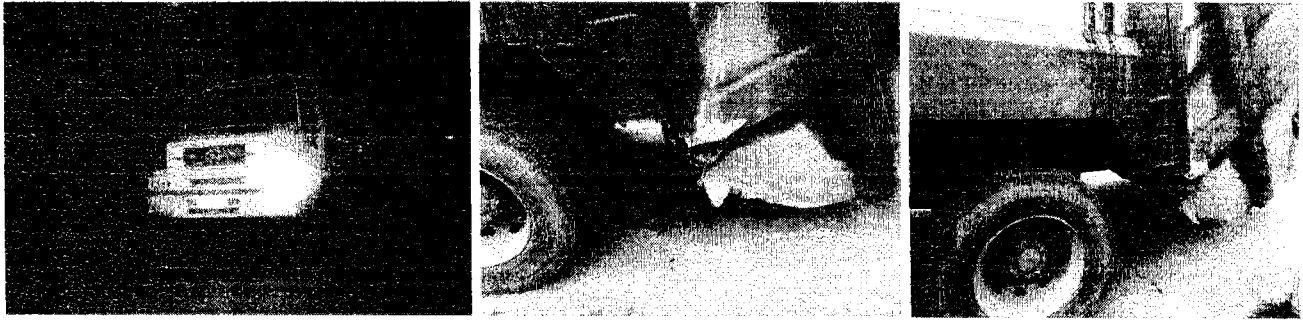

ATENDIMENTO A EMPRESA GENERAL MILLS

Atendendo a Solicitação de retirada de resíduos acumulado e restabelecimento do cronograma, o Senhor Sterlino esteve no local e tomou as medidas cabíveis restaurando o funcionamento da coleta junto à empresa, como segue as fotos abaixo:

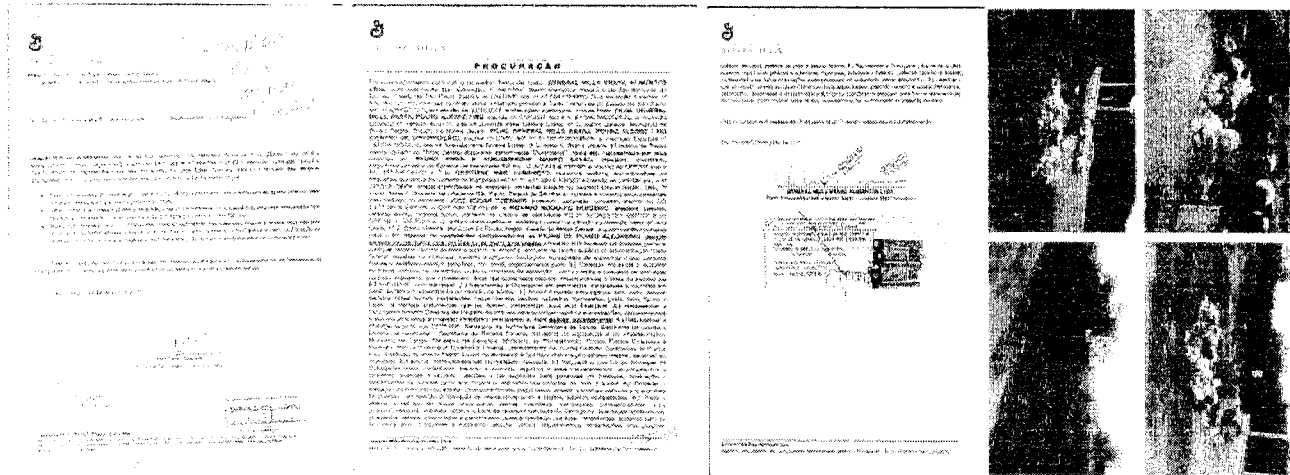

Solucionado em 10/01/2017 o problema da Empresa como mostra fotos abaixo:





Fotos tiradas em fiscalização no mês de janeiro:

FOTOS TIRADAS PELO SETOR DE COLETA

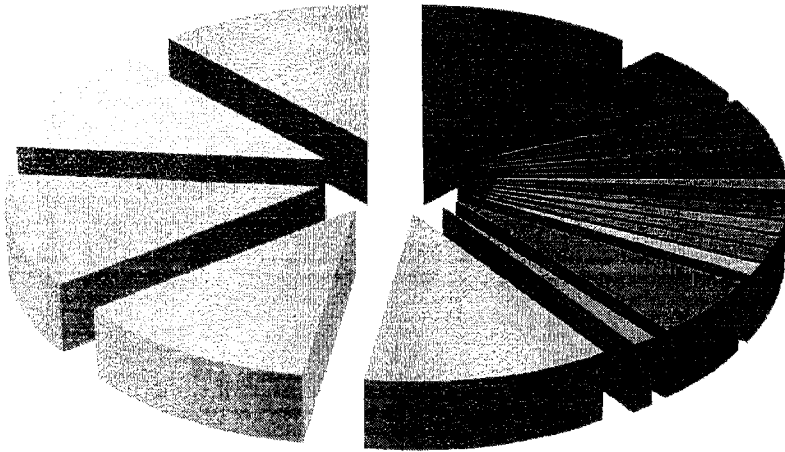

- AV. PREF. OLAVO GOMES DE OLIVEIRA
- BAIRRO CENTRO - DIURNO
- Travessa João Beraldo
- Rua Silvano Brandão
- Rua São José
- Rua Prefeito Sapucaí
- Rua Duque de Caxias
- Rua Comendador José Garcia
- Rua Bom Jesus
- Rodoviária
- Praça Senador José Bento
- Praça João Pinheiro
- Av. Getulio Vargas
- Av. Drº Lisboa
- Av. Alfredo Custódio de Paula
- BAIRRO CENTRO - NOTURNO
- BAIRRO SANTA ELISA
- RODOVIA BR 179
- RODOVIA BR 459
- BAIRRO SAÚDE
- GALPÃO DA EMPRESA
- BAIRRO MORUMBI



Turno Diurno - Avenida Prefeito Olavo Gomes de Oliveira:

Coleta transcorrendo normalmente:



TURNO DIURNO- BAIRRO CANADA:

Coleta transcorrendo normalmente:

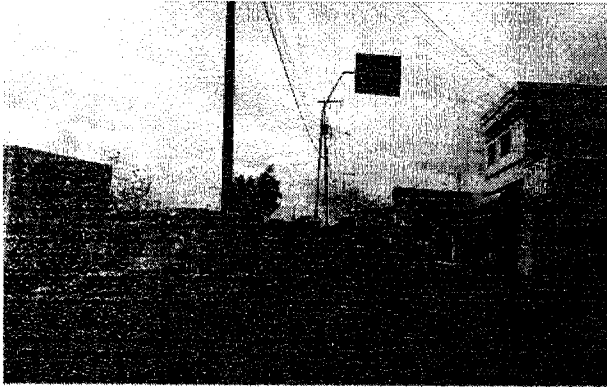

TURNO NOTURNO - BAIRRO CENTRO:

Travessa Avenida Dr. João Beraldo:

- Lixo colocado fora de horário:

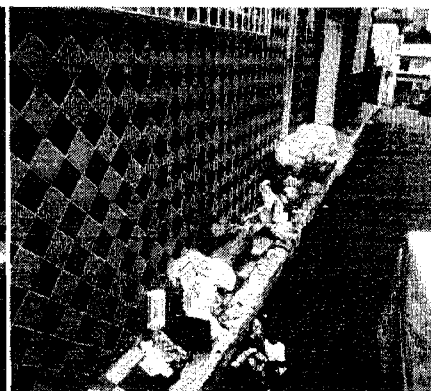



Rua Silvano Brandão

Lixo colocado fora do horário:

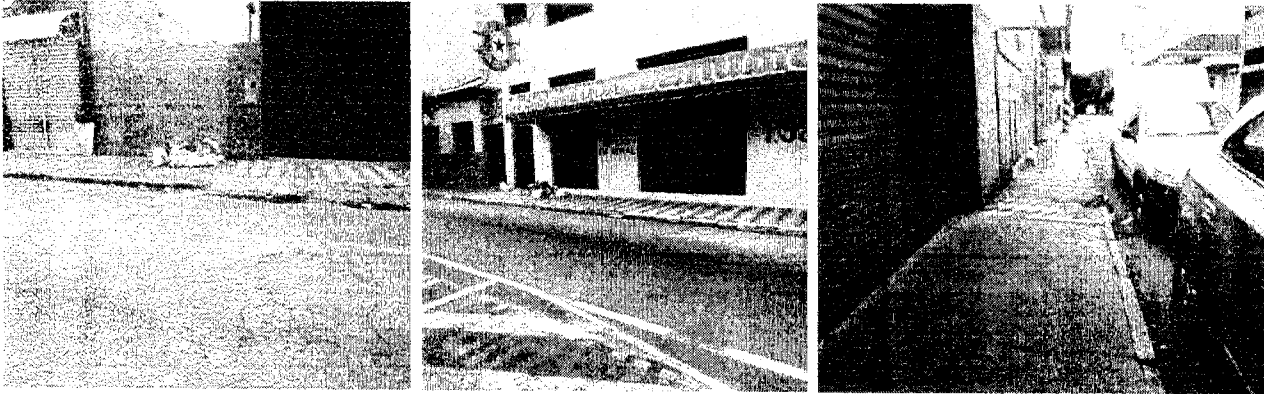

Caminhão compactador realizando a coleta nas principais vias públicas do **bairro Centro** no horário Diurno para retirar coleta colocada fora do horário:

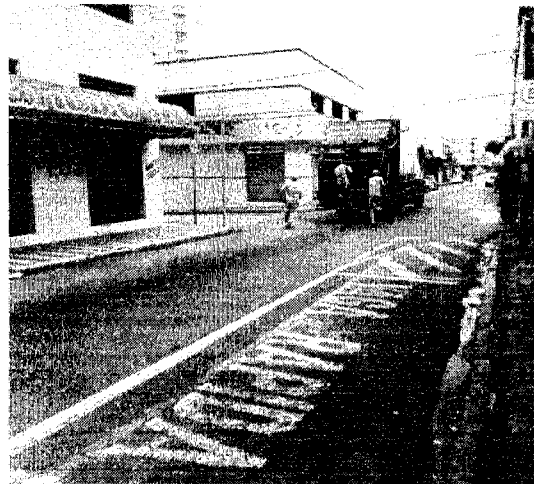

Rua São José:

Lixo colocado fora do horário:





Rua Prefeito Sapucaí

Rua limpa após coleta:



Rua Duque de Caxias:

Caminhão compactador realizando a coleta nas principais vias públicas do bairro Centro no horário diurno para retirar coleta colocada fora do horário:

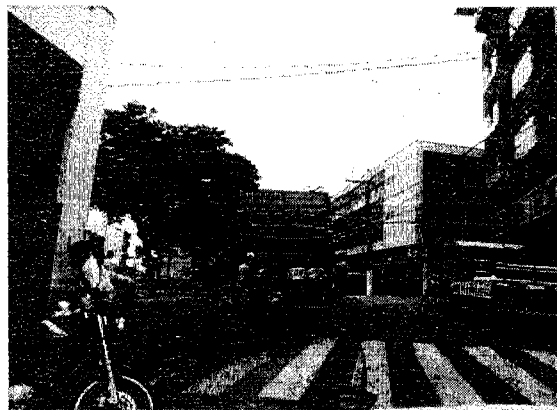

Após a coleta vias públicas limpas:

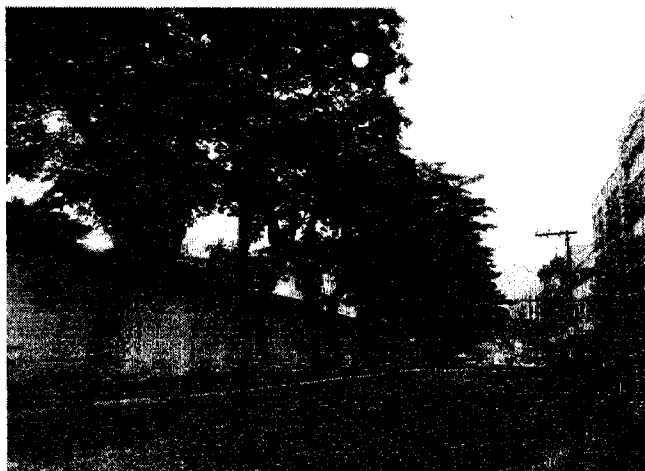



Praça Duque de Caxias

Praça e via pública limpa após coleta:

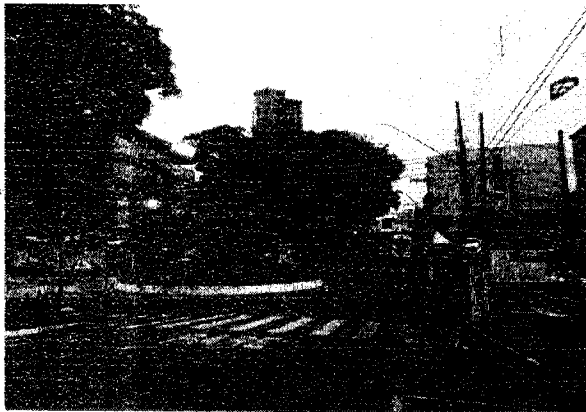
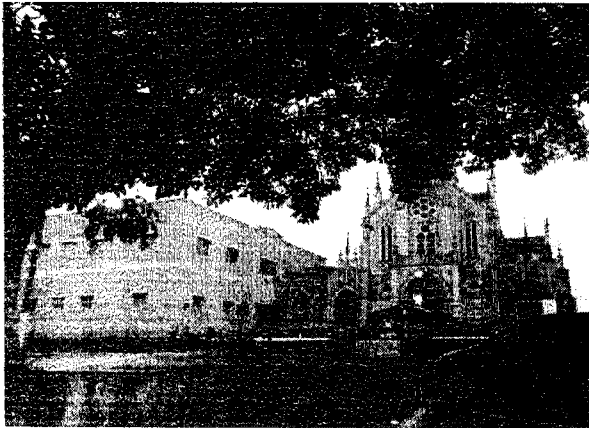

Avenida Dr^o João Beraldo:

Ao amanhecer tudo limpo após coleta:

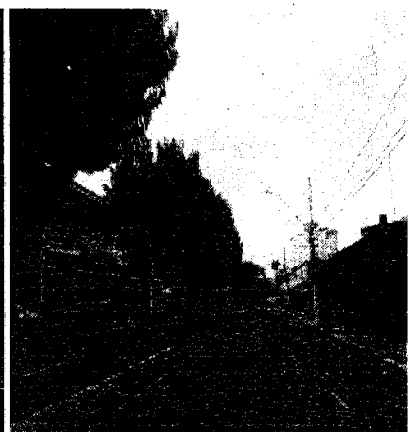



Avenida Dr^o João Beraldo:

Em fiscalização no período diurno constatamos acúmulo de lixo, após coleta:

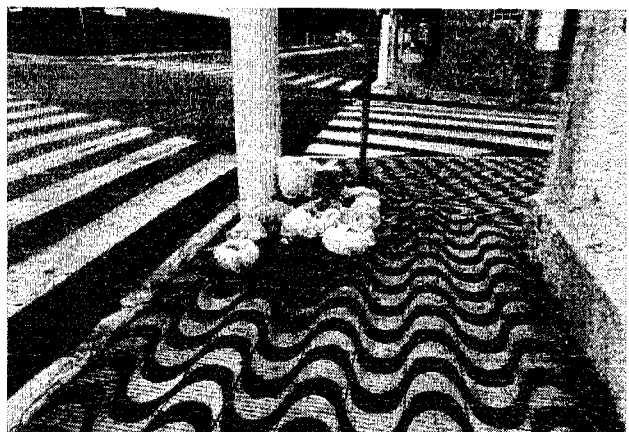
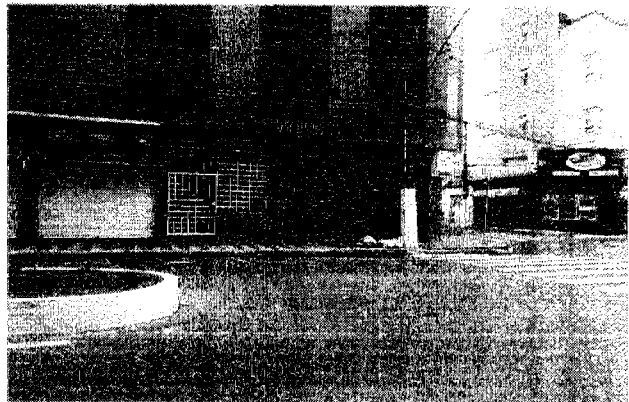

Rua Don Nery

Em fiscalização no período diurno constatamos rua limpa sem acúmulo de lixo:





Rua Comendador José Garcia

Em fiscalização no período diurno contatamos rua limpa sem acumulo de lixo:

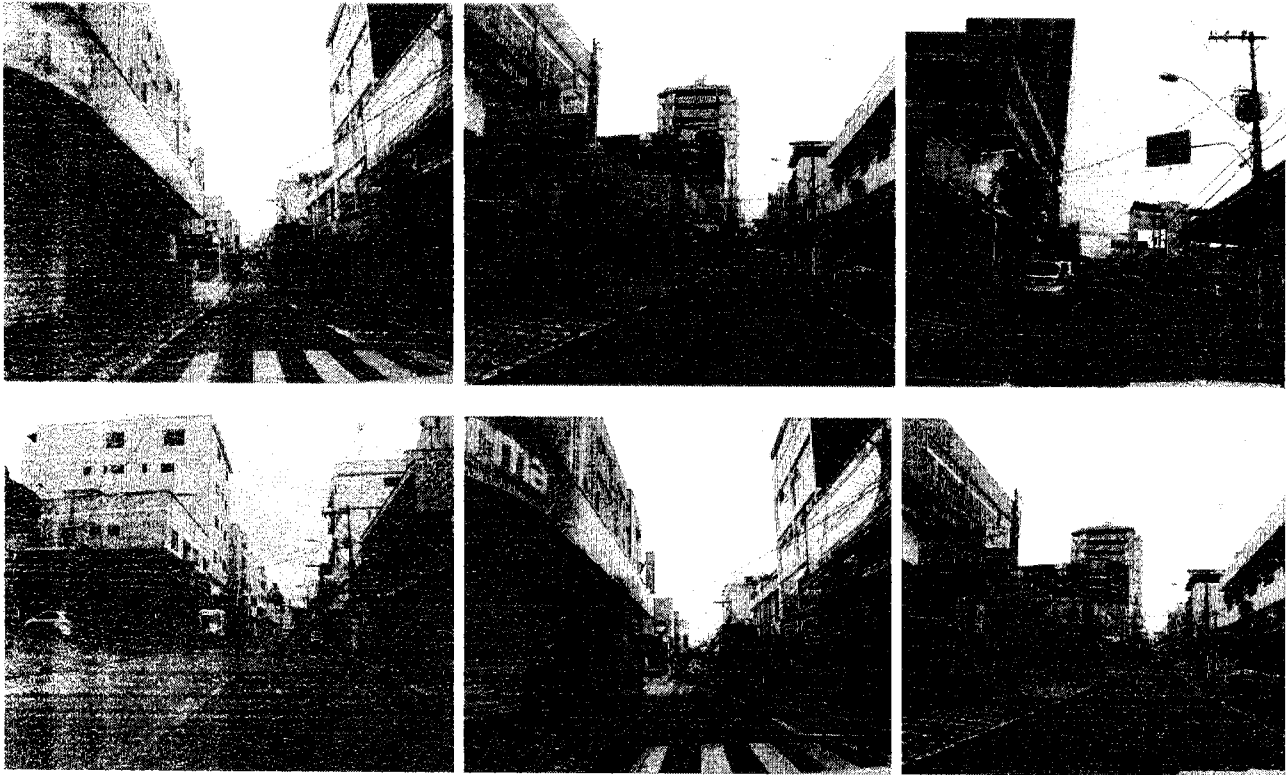

Rua Bom Jesus:

Em fiscalização no período diurno contatamos rua limpa sem acumulo de lixo:

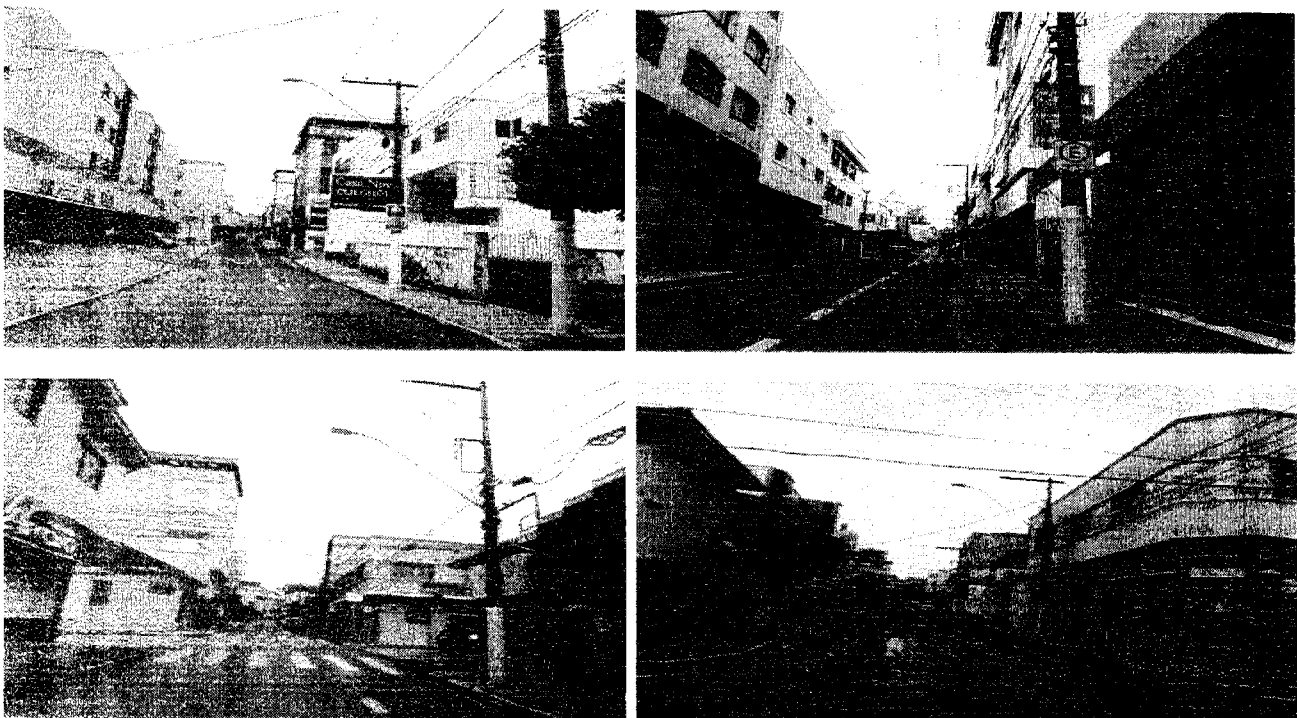



Avenida Getúlio Vargas:

Em fiscalização ao amanhecer em período diurno contatamos avenida limpa sem acúmulo de lixo:

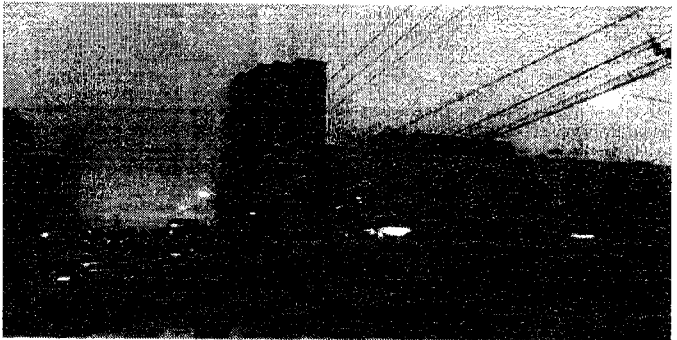
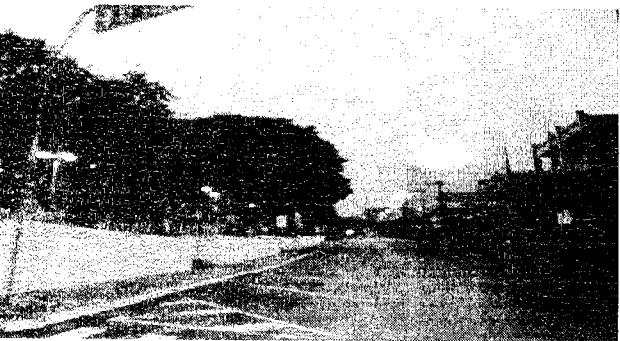
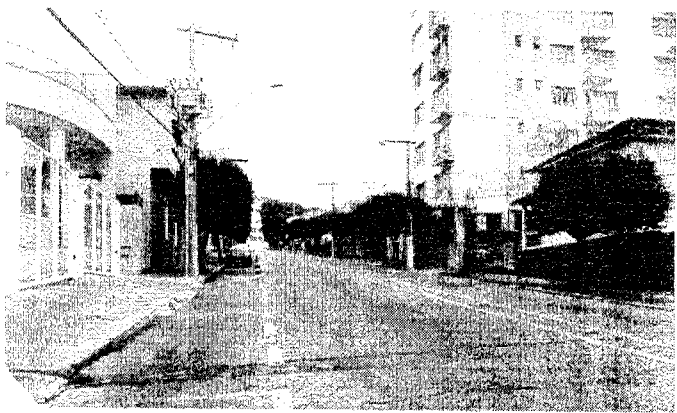
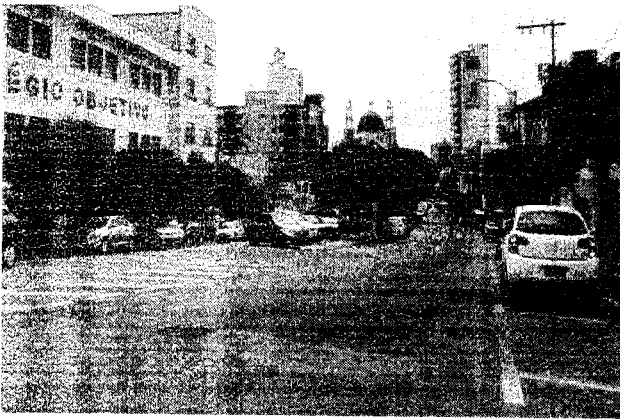
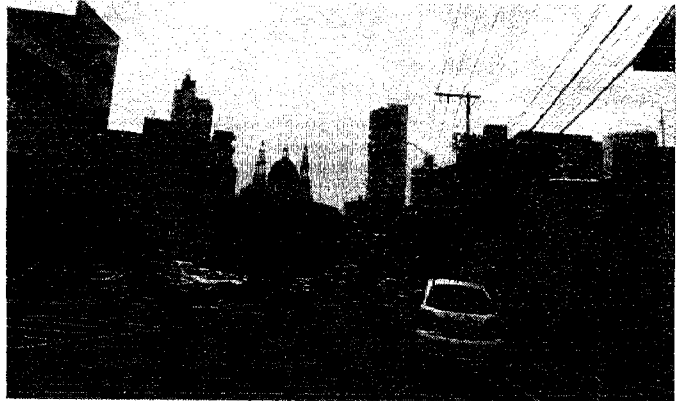



Avenida Dr^o Lisboa:

Em fiscalização ao amanhecer em período diurno contatamos avenida limpa sem acumulo de lixo:

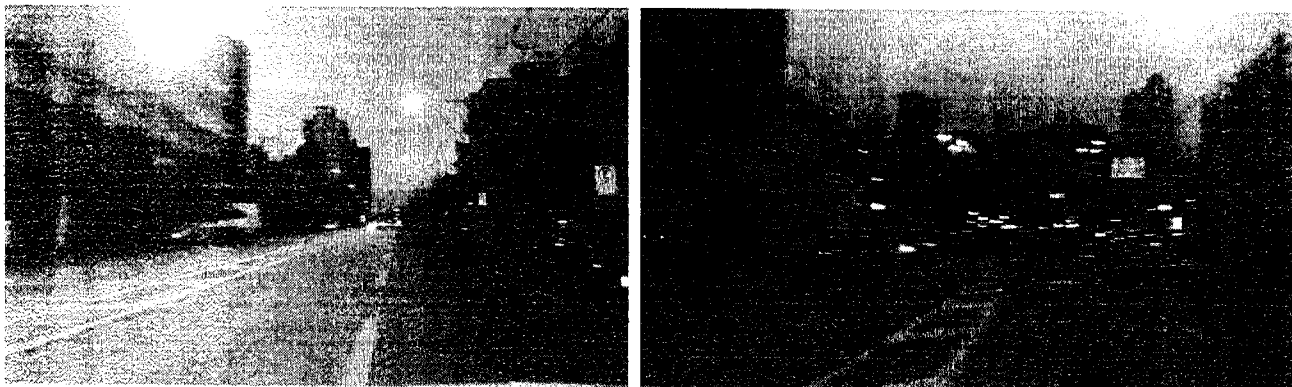

Caminhão compactador no início da coleta período noturno:



Avenida Alfredo Custódio de Paula:

Em fiscalização ao amanhecer em período diurno contatamos avenida limpa sem acumulo de lixo:





Praça Senador José Bento:

Em fiscalização ao amanhecer em período diurno contatamos praça e vias públicas limpas sem acúmulo de lixo:

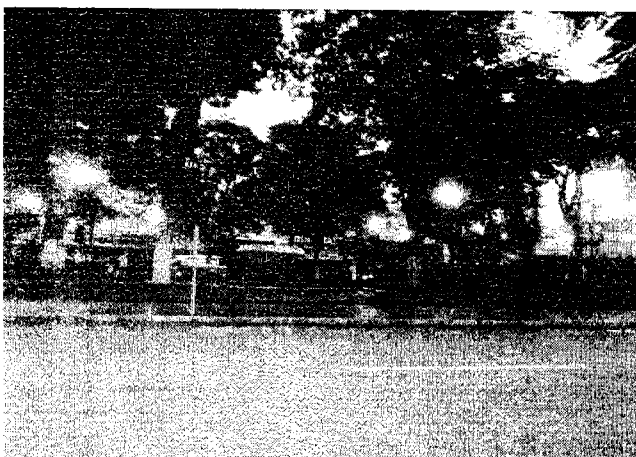



Praça João Pinheiro:

Em fiscalização ao amanhecer em período diurno contatamos canteiros e via pública com acúmulo de lixo:



Fotos tiradas em várias vias públicas do bairro Centro, período noturno:

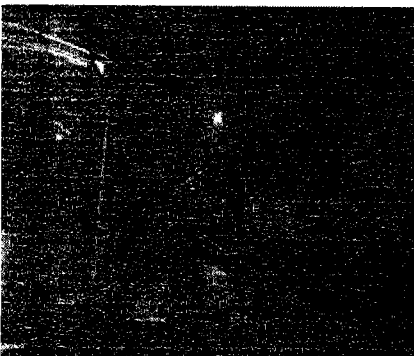
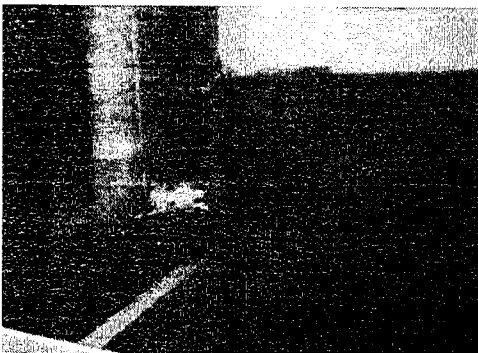
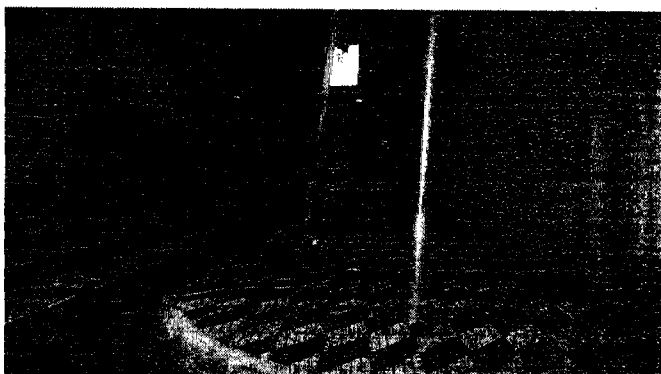
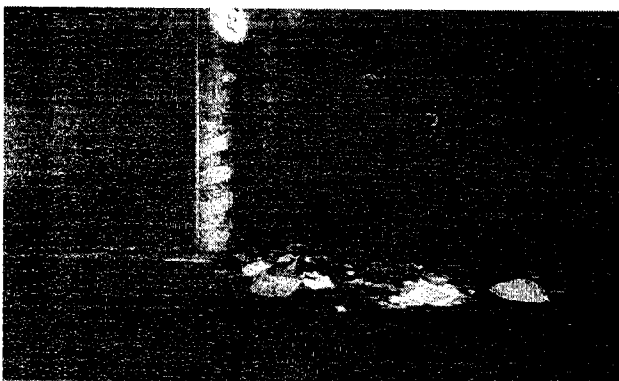



Fotos tiradas em várias vias públicas do bairro Centro, período noturno:

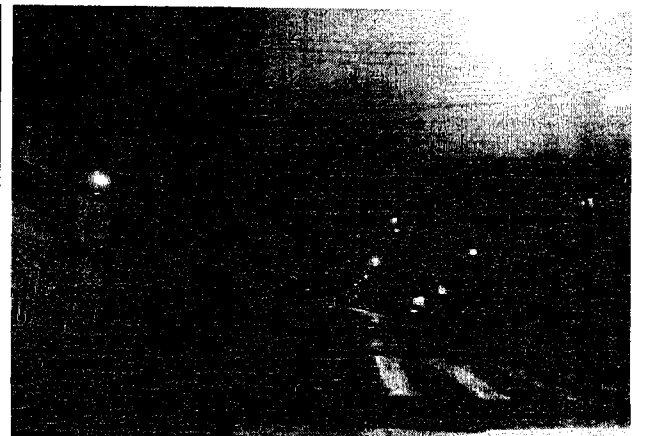
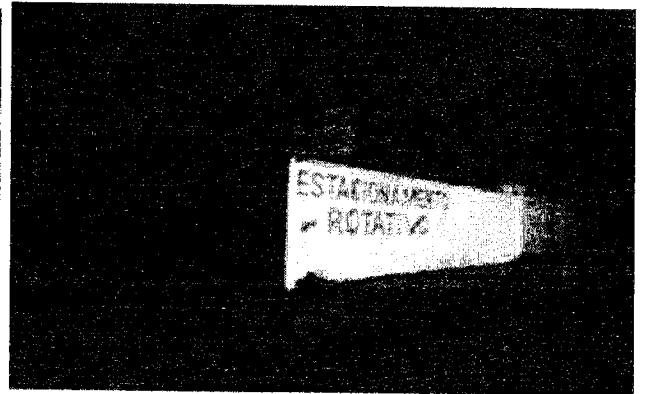
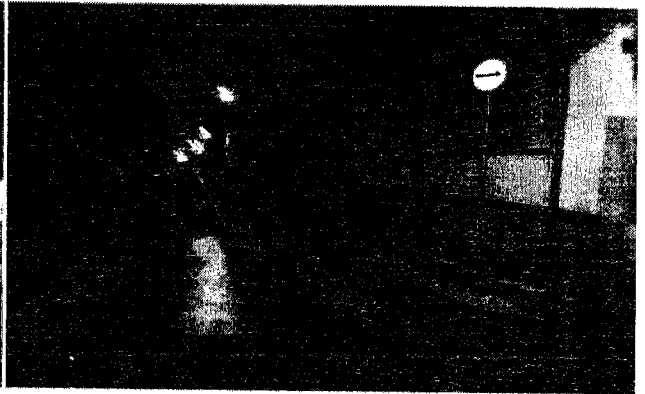



Fotos tiradas em várias vias públicas do bairro Centro, período noturno:

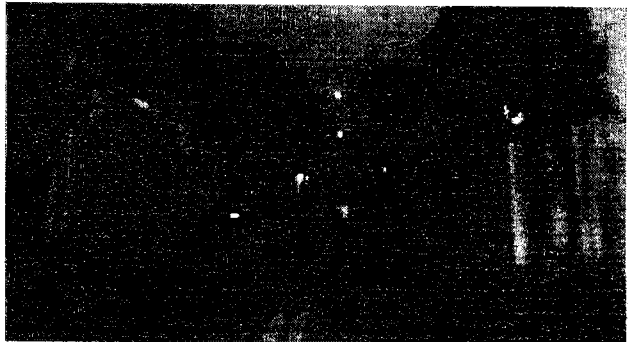
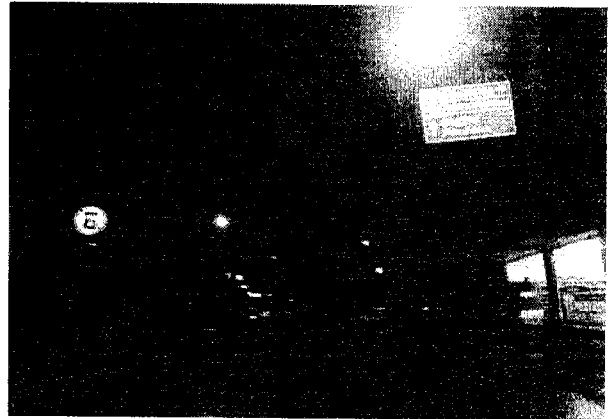



Fotos tiradas em várias vias públicas do bairro Centro, período noturno:

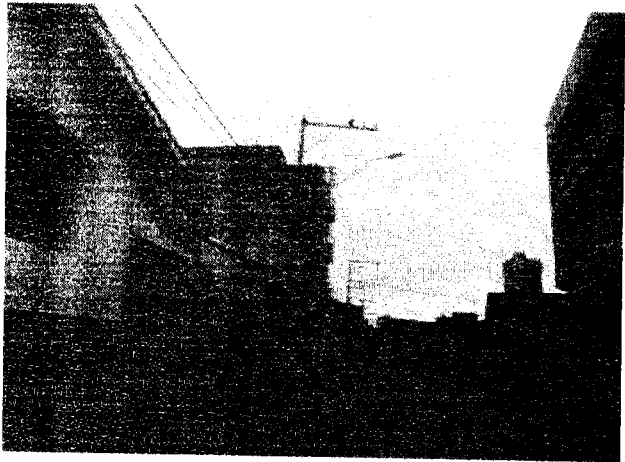
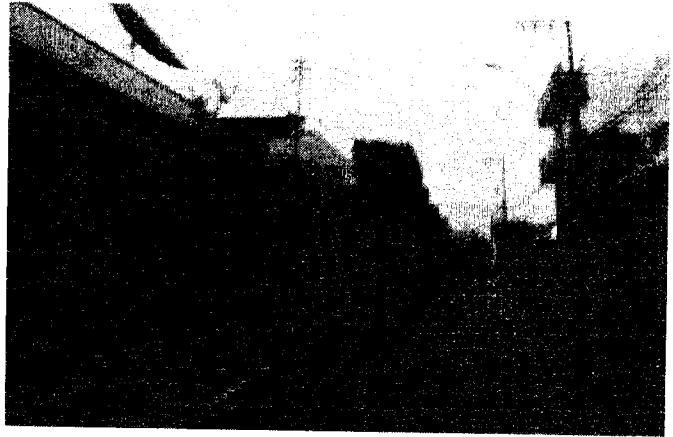

Amanheceu e a fiscalização continuou Praça João Pinheiro e outras localidades:

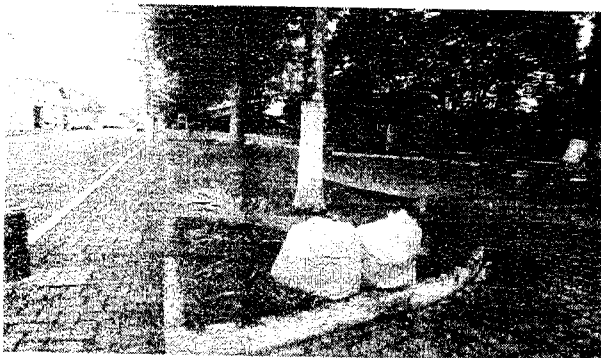

SETOR DE COLETA DE RESÍDUO SÓLIDO DOMICILIAR E CATA-TRECO



Rodoviária:

Em fiscalização período diurno contatamos acumulo de lixo em vários pontos da praça da rodoviária e rodoviária, problema solucionada imediatamente com a retirada do lixo:

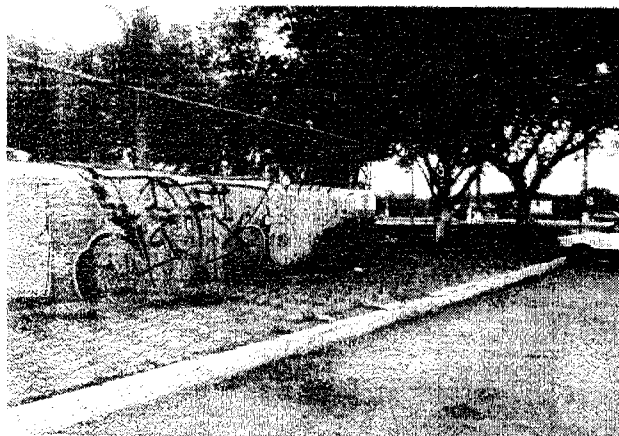



Em fiscalização no bairro Centro, encontramos vias públicas limpas:

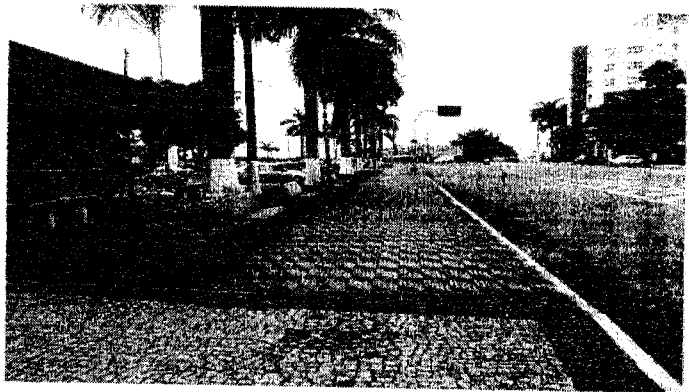



Rodoviária: lixo espalhado em toda praça:

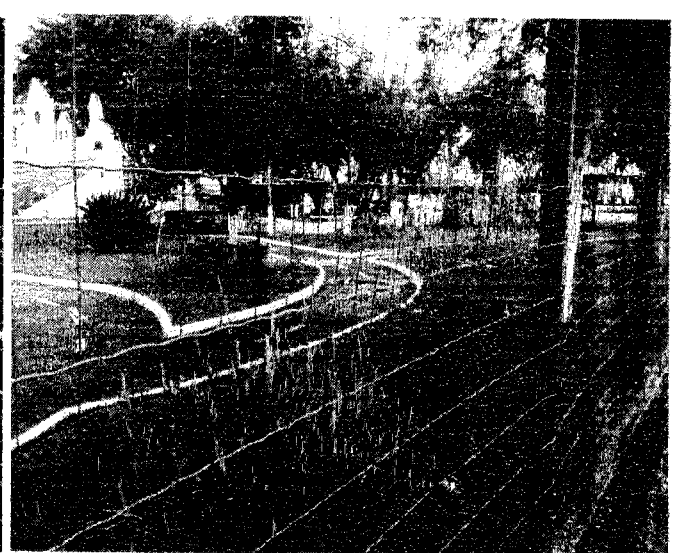
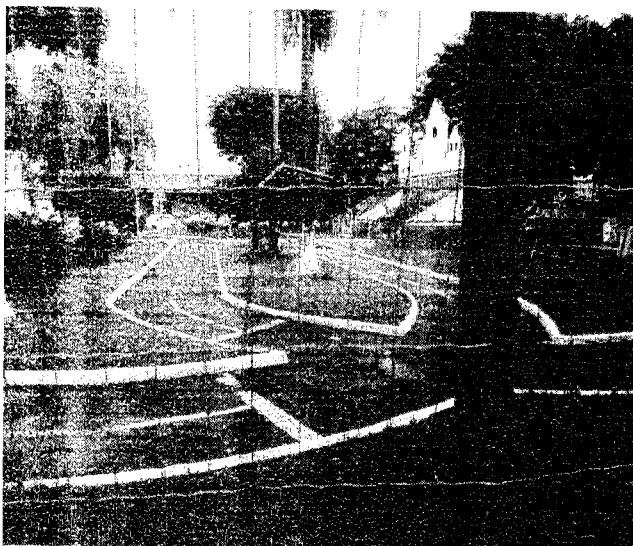
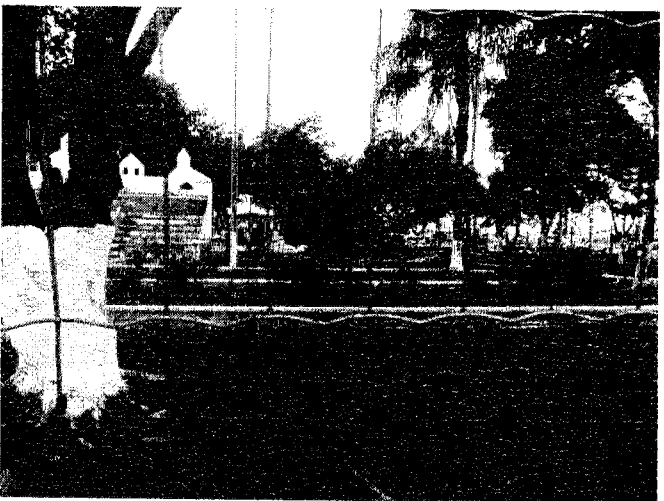



Fotos tiradas em vias públicas do **BAIRRO FATIMA I, período noturno:**

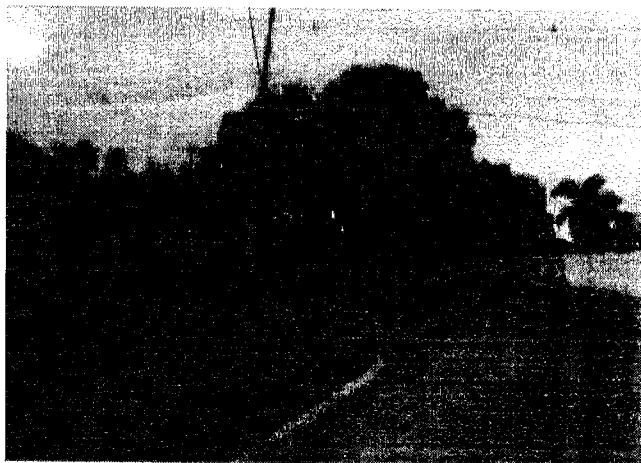

BAIRRO MORUMBI:

Bandeiras realizadas 8hs, mas recolhidas somente as 19h20minhs, causando transtorno à população a ao ambiente em que vivemos:

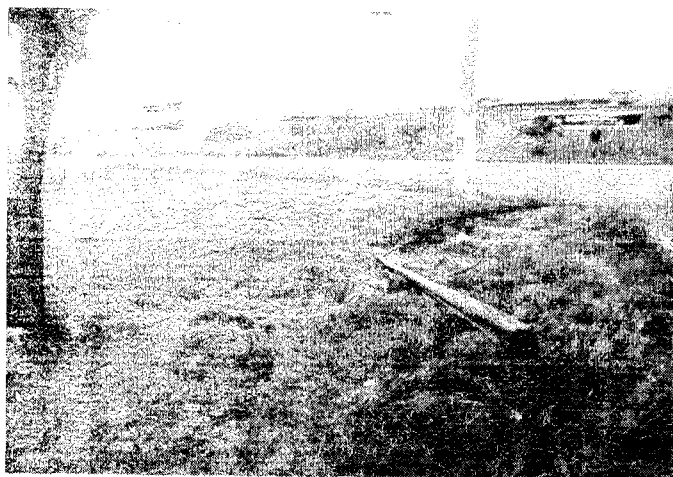
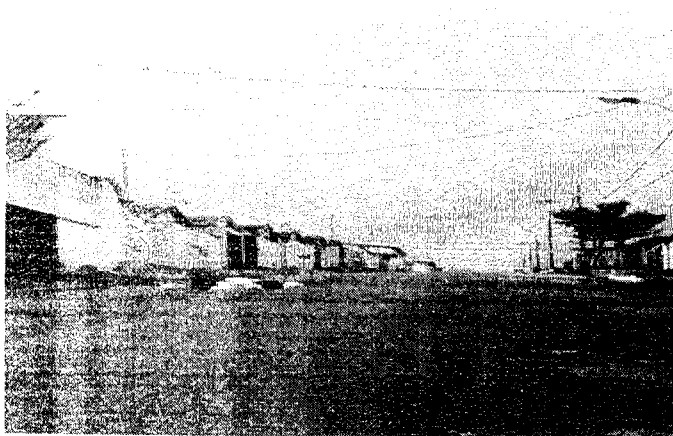



BAIRRO MORUMBI:

Bandeiras realizadas 8hs, mas recolhidas somente as 19h20minhs, causando transtorno à população a ao ambiente em que vivemos:



BAIRRO SANTA ELISA:

Fiscalização nas vias públicas constatou que a coleta esta sendo realizada:

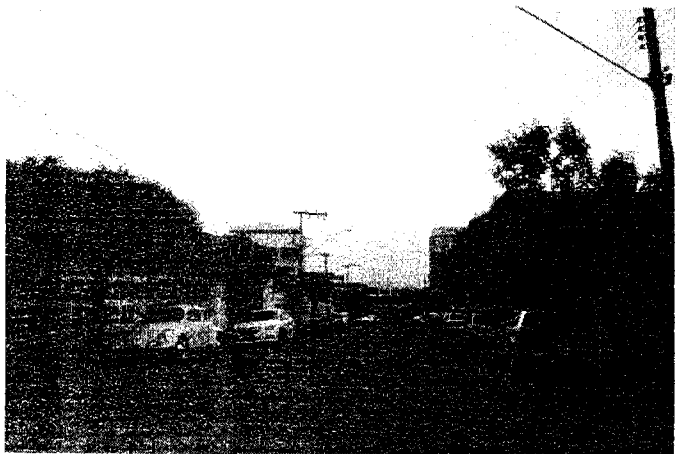
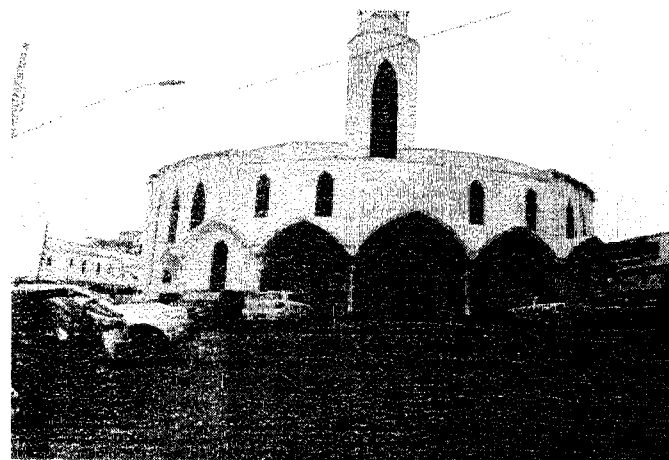



BAIRRO SANTA ELISA:

Fiscalização nas vias públicas constatou que a coleta esta sendo realizada:

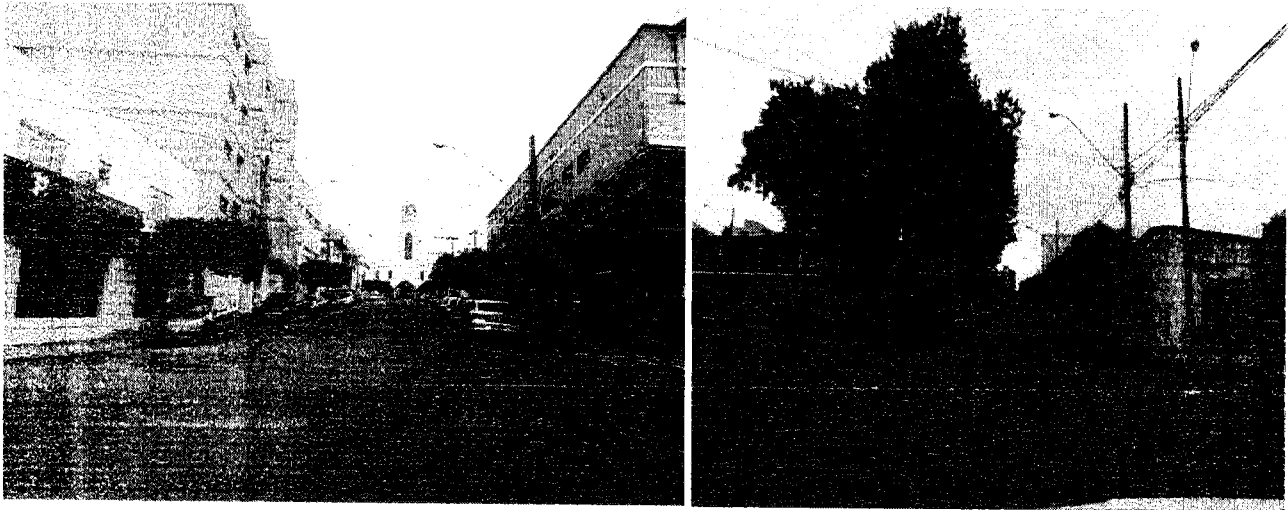

BAIRRO SAUDE:

Coletores deixaram restos de "bandeiras" (ato onde o coletor retira o lixo na residência e amontoa para ser retirado pelo caminhão compactador), causando poluição visual e transtorno a população.



RODOVIA BR 179

Acumulo de lixo, ocasionando poluição visual e transtorno a população:

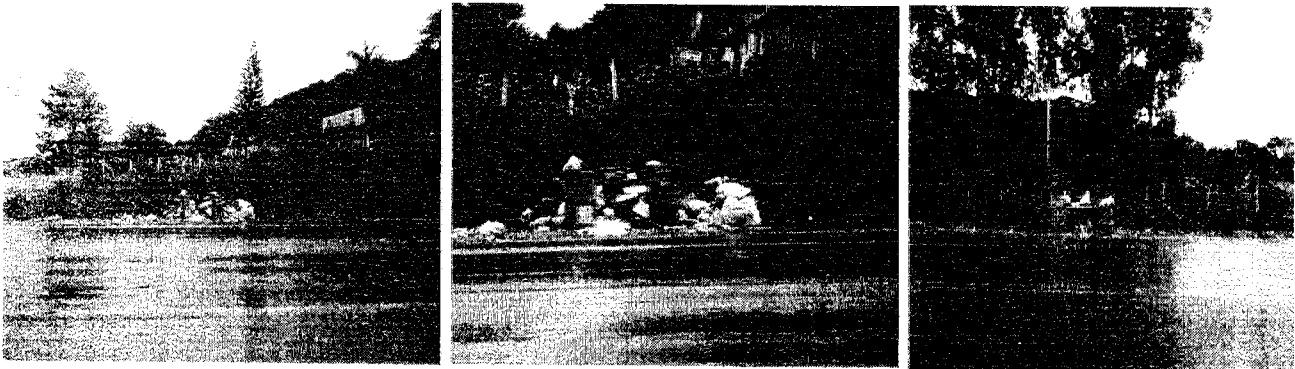



RODOVIA BR 179

Acumulo de lixo, ocasionando poluição visual e transtorno a população:



RODOVIA BR 459

Acumulo de lixo, ocasionando poluição visual e transtorno a população:



SETOR DE COLETA DE RESÍDUO SÓLIDO DOMICILIAR E CATA-TRECO



RODOVIA BR 459

Acumulo de lixo, ocasionando poluição visual e transtorno a população:

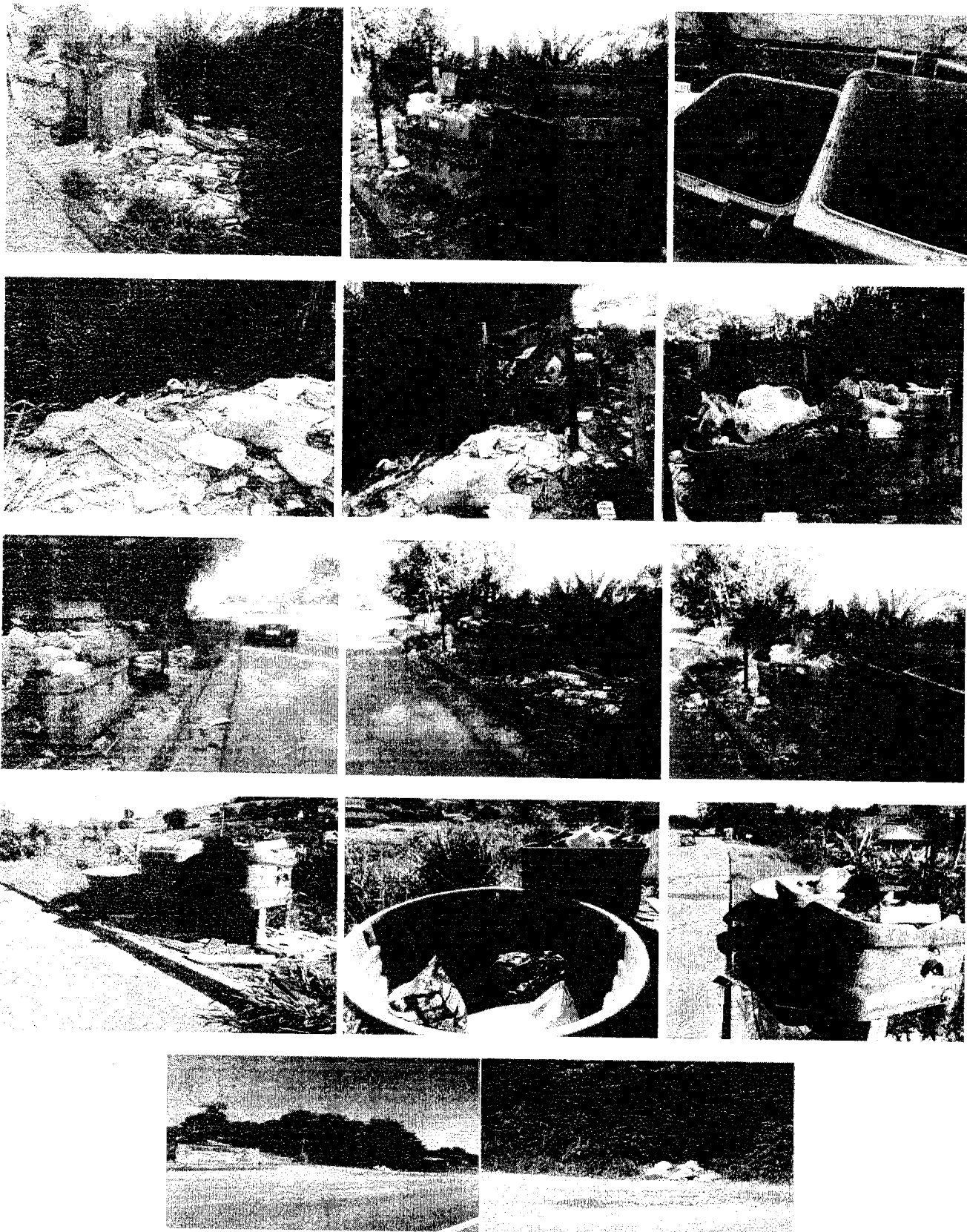



GALPAO DA EMPRESA ARBOR:

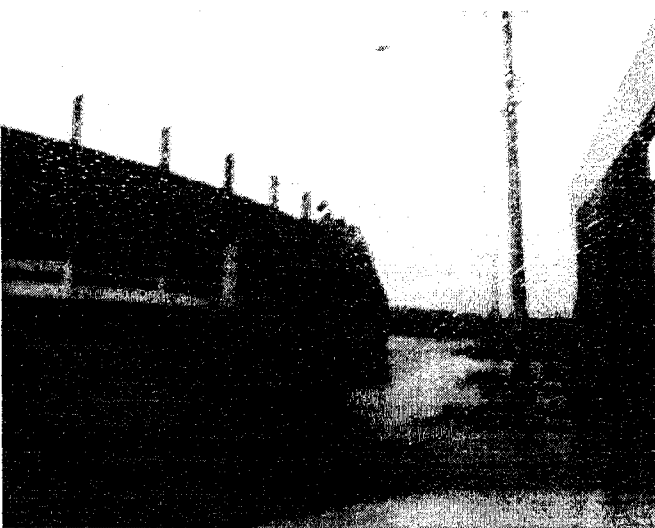
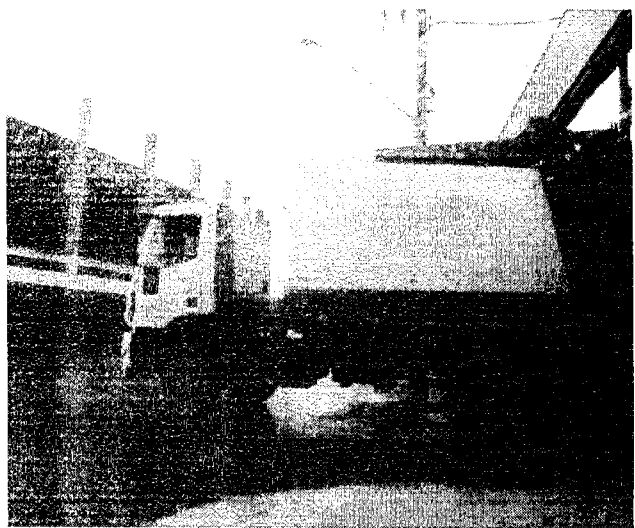
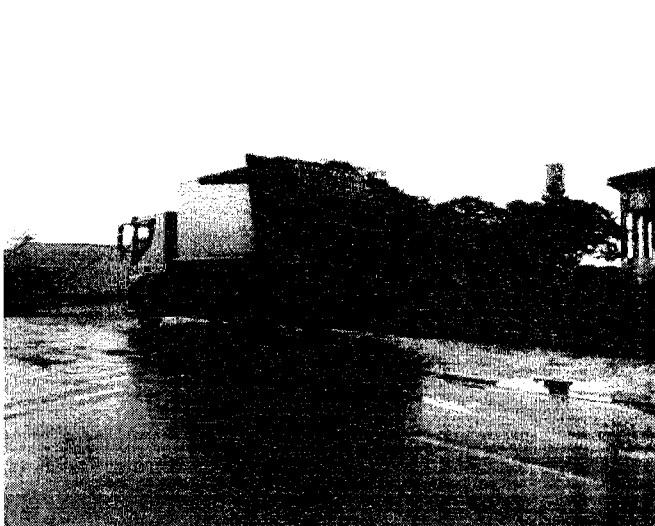
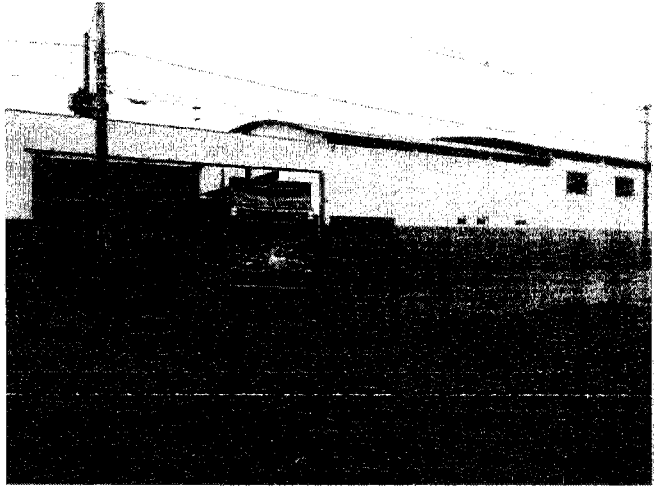
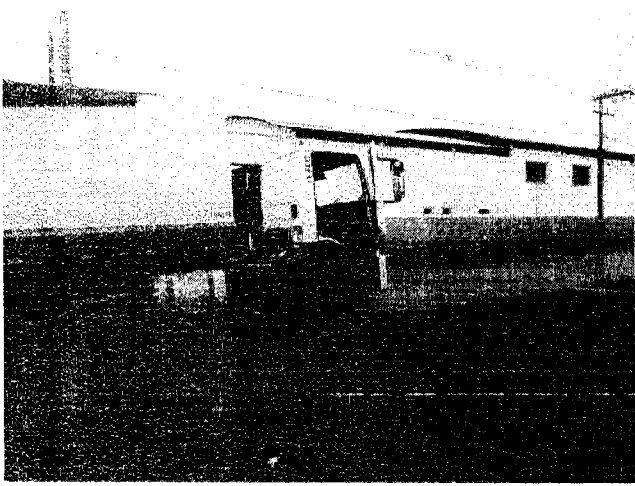



GALPAO DA EMPRESA ARBOR

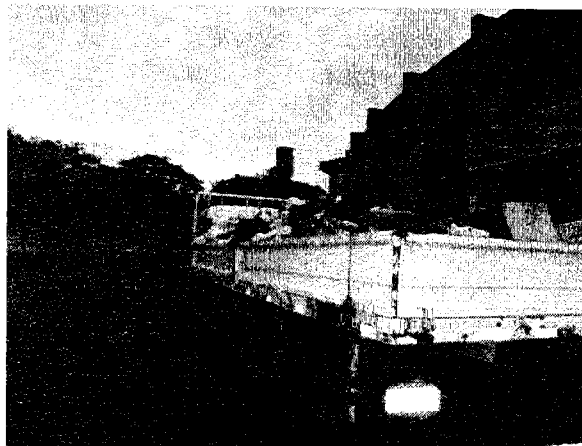
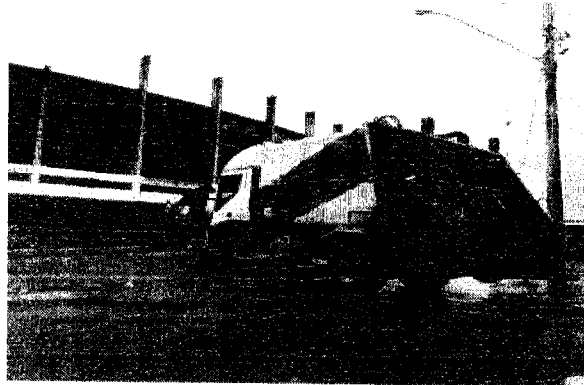
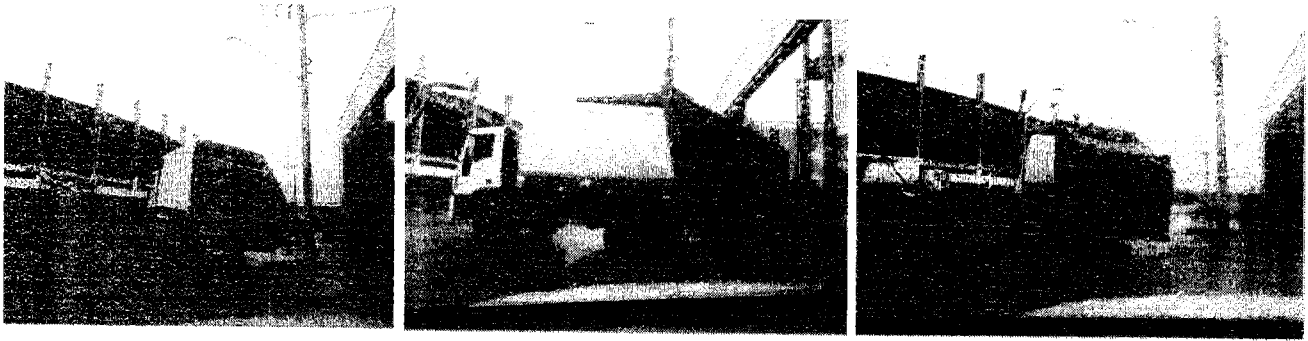



CONCLUSÃO

Relato que no mês de janeiro de 2017 o Setor de Coleta de Resíduos Sólidos Domiciliar, fiscalizou os serviços prestados pela empresa terceirizada do Grupo Arbor, no período diurno e noturno, esta empresa é terceirizada para atender a cidade de Pouso Alegre na Coleta de Resíduo Sólido Domiciliar. Sua prestação de serviços é acompanhada por um Itinerário feito pelo Setor de Coleta de Resíduos Sólidos Domiciliar a ser seguido pelos caminhões de coleta e coletores.

Esse Itinerário foi elaborado para ser divulgado à população, sendo responsável em colocar seus resíduos no horário correto para ser coletado.

A frequência dos caminhões e coletores é verificada diariamente, assim como o cumprimento do itinerário, quando os caminhões estão inoperantes ou algum problema funcional é repassado à ocorrência para Senhora Rubia Pereira da Secretaria de Obras que faz a Notificação para Empresa.

A frequência dos coletores e motoristas também é feita diariamente.

O SAC (solicitação atendimento ao cidadão) relacionado a lixo é repassado imediatamente a Empresa Arbor por e-mail, para que se resolva com o máximo de urgência, em seguida realizamos a fiscalização para constatar a solução do problema.

O cata-treco é a retirada de objetos de grande porte como:- móveis velhos, colchões, camas, eletrônicos, geladeira, fogão, armário, etc., segue itinerário elaborado pelo Setor de coleta de resíduo sólido domiciliar, e o atendimento é feito por agendamento onde o cidadão é informado o dia que deve retirar seus objetos e colocar em sua calçada, pelo telefone 3449.4195.

Sem mais para o momento, agradecidos pela atenção em acompanhar nossos serviços prestados.

Atenciosamente

Sterlino Steiner Alves Gonçalves
Responsável pelo Setor de C. R. S. D.

Rosângela Ap^ª Berti da Silva
Setor de Coleta de Resíduos Sólidos Domiciliar

2017

RELATÓRIO Nº02 /SERVIÇOS PRESTADOS PELO SETOR DE COLETA DE RESÍDUO SÓLIDO DOMICILIAR/ COLETA SELETIVA E COLETA HOSPITALAR



Bairro Centro / Rua São José
Deveria ser assim nossas vias públicas, sempre limpas!

Assim infelizmente é esse problema que
estamos tendo na Zona Rural, por falta de
responsabilidade da coleta diária da
Empresa Arbox.



Prefeitura Municipal de Pouso Alegre
28/02/2017



Pouso Alegre, 28 de fevereiro de 2017.

INTRODUÇÃO

Relatório número 002, referente aos serviços prestados no Setor de Coleta de Resíduos Sólido Domiciliar, Coleta Seletiva e Coleta Hospitalar

Dados referentes do mês de fevereiro, entre os dias 01/02 a 28/02/2017.

Prefeitura Municipal de Pouso Alegre, responsáveis pelo Setor de coleta:

- Prefeito:- **Senhor Rafael Simões;**
- Secretário de Planejamento e Meio Ambiente:- **Senhor Fábio Garcia Filho;**
- Secretário Municipal de Infraestrutura, Obras e Serviços Públicos: - **Senhor Argeu Quintanilha de Carvalho Júnior;**
- Responsável pelo Setor e fiscalização da Coleta de Resíduo Sólido Domiciliar, Período:- diurno e noturno:- **Senhor Sterlino Steiner Alves Gonçalves;**
Setor de Coleta: **Rosângela Aparecida Berti da Silva;**

OBJETIVO

Sustentabilidade para exercer a prestação de serviços em todo o município, através do Setor de fiscalização da Coleta de Resíduos Sólidos Domiciliar em toda área urbana e rural, trabalhamos incansavelmente para manter nossa cidade limpa.

Normalizar o atendimento de Coleta Hospitalar, junto a Empresa Stericycle atualizando cadastro, e atendendo as solicitações dos conveniados.

Coleta Seletiva realização de itinerário capaz de atingir o maior numero de cidadãos pouso alegrense, atendendo as solicitações da população e melhorar o meio ambiente.



METODOLOGIA

Captar e analisar as características das solicitações e seguir um itinerário onde possamos intervir e introduzir a melhor forma de conduta para a realização da prestação de serviços em todo nosso município, notificando a empresa quando necessário.

APRESENTAÇÃO

A Prefeitura de Pouso Alegre atua com a Secretária de Planejamento e Meio Ambiente, Secretária de Infraestrutura, obras e Serviços Públicos e o Setor de Coleta de Resíduos Sólidos Domiciliar, Coleta Seletiva e Coleta Hospitalar junto à:

- Coleta de Resíduos Sólidos Domiciliar, Empresa Terceirizada "Grupo Arbor".

Horário de coleta: de segunda-feira a sábado, horário diurno e noturno.

- Aterro Sanitário: Empresa Terceirizada "Lara"

Recebe todo resíduo domiciliar de Pouso Alegre,

Horário de atendimento:- de Segunda a sábado, período diurno e noturno, 08 h as 03h40min.

- Coleta Seletiva:

Utiliza o caminhão gaiola da empresa terceirizada Arbor/ placa PXF-8458 e o descarte é realizado na ACAMPA

Horário: segunda-feira a sábado, período diurno.

- Coleta Hospitalar, Empresa Terceirizada Stericycle:

Horário: segunda-feira a sexta- feira, período diurno.



A coleta de resíduo sólido domiciliar consiste na atividade regular de coleta e transporte de resíduos sólidos gerados em edificações residenciais, comerciais, públicas e de prestações de serviços. Essa atividade é gerenciada pela Prefeitura e terceirizada para Empresa do Grupo Arbor. As ações são precedidas de planejamento detalhado, através de itinerário diurno e noturno e fiscalizado pelo Setor de coleta de resíduo sólido domiciliar.

Em função das características urbanísticas, o modelo específico de coleta domiciliar é de **recolhimento porta a porta nas residências.**

LIXO OU RESIDUOS SOLIDOS

Os "restos das atividades humanas, considerados pelos geradores como inúteis, indesejáveis ou descartáveis, podendo-se apresentar no estado sólido, semi-sólido ou líquido, desde que não seja passível de tratamento convencional".

CLASSIFICAÇÃO DOS RESIDUOS SOLIDOS

- Quanto à natureza física: secos e molhados;
- Quanto à composição química: material orgânico e inorgânico;
- Quanto à periculosidade: perigos não inertes e inertes;
- Quanto à origem e geração.

QUANTO A GERAÇÃO

- Domiciliar:** coleta na porta da residência,
- Comercial:** pequenos e grandes geradores,
- Público:** limpeza pública urbana, feiras...



COLETA DOMICILIAR DIURNA:

Realizado em **92 bairros da zona urbana de Pouso Alegre no período diurno** de segunda-feira a sábado e todas as avenidas que estão no perímetro do bairro de grande e pequeno porte, com objetivo de melhorar a qualidade e a agilidade dos serviços de limpeza urbana, esta prestação de serviços acontece mesmo nos dias de coleta seletiva.

Em **29 bairros da Zona rural de Pouso Alegre** no período diurno de segunda-feira a sábado, com objetivo de melhorar a qualidade e a agilidade dos serviços de limpeza urbana.

Também realizam a coleta em:- Margens da BR 179 (Trevô até bairro Afonso) e BR-179 (Trevô até bairro Cervo) Margem da Rodovia Fernão Dias BR-381(Balança, Alpargatas, Kamex, Suldisel...), margem da Rodovia Fernão Dias BR MG 381, margem da Rodovia BR-459, Rodovia BR JK - km 98, Beira de pistas, trevos e estradas de acesso rurais.

A COLETA DOMICILIAR NOTURNA

Realizado em **95 bairros da zona urbana de Pouso Alegre no período noturno** de segunda-feira a sábado e todas as **avenidas e praças** que estão no perímetro do bairro onde acontece a coleta.

Segue em anexo tabela 01 com **Itinerário de coleta domiciliar** atualizado para **cinco setores período diurno e noturno**:

Tabela 01

ITINERÁRIO DE COLETA DE RESÍDUO SÓLIDO DOMICILIAR			
Início da coleta às 7 horas			
SETOR	BAIRRO	TURNO	FREQUENCIA
MOTORISTA: MARCO VALE RIBEIRO / CAMINHÃO: FROTA: P50 - PLACA: PWW - 8208			
01	DISTRITO INDUSTRIAL DO MARIOSA	DIURNO	2º A SÁBADO
01	SHANGRI-LÁ	DIURNO	2º A SÁBADO
01	FRANCISCA AUGUSTA RIOS/A. G.	DIURNO	2º A SÁBADO
01	SÃO CARLOS	DIURNO	2º A SÁBADO
01	JARDIM OLIMPICO	DIURNO	2º A SÁBADO
01	RECANTO DAS ROSAS	DIURNO	2º A SÁBADO
01	SANTA MARTA	DIURNO	2º A SÁBADO
01	FOCH I, II	DIURNO	2º A SÁBADO
01	RESIDENCIAL SANTA RITA I, II	DIURNO	2º A SÁBADO
01	JARDIM CANADÁ	DIURNO	2º A SÁBADO
01	CIDADE VERGANI	DIURNO	2º A SÁBADO
01	VILAGE SION	DIURNO	2º A SÁBADO
01	VALE DO SOL	DIURNO	2º A SÁBADO
01	CURRALINHO	DIURNO	3ª E SÁBADO
01	FAZENDINHA	DIURNO	3ª E SÁBADO
01	PARQUE REAL	DIURNO	2ª, 4ª, 6ª
MOTORISTA: PAULO SÉRGIO CHAGAS / CAMINHÃO: FROTA: P49 - PLACA: PXH 6852			
02	MIRANTE DO PARAISO	DIURNO	2º A SÁBADO
02	PARAISO	DIURNO	2º A SÁBADO
02	AEROPORTO	DIURNO	2º A SÁBADO
02	JARDIM AEROPORTO	DIURNO	2º A SÁBADO
02	JARDIM BRASIL I	DIURNO	2º A SÁBADO



02	MORUMBI	DIURNO	2º A SÁBADO
02	PARQUE REAL	DIURNO	2ª, 4ª, 6ª
02	CONJ. HAB. JOÃO BATISTA PEREIRA BERALDO/SÃO CRISTÓVÃO I	DIURNO	2º A SÁBADO
02	CONJ. HAB. PREF. JORGE ANTÔNIO ANDERE / SÃO CRISTÓVÃO II	DIURNO	2º A SÁBADO
02	CONJ. HAB. DR. CUSTÓDIO RIBEIRO DE MIRANDA/ SÃO CRISTÓVÃO III	DIURNO	2º A SÁBADO
02	CONJ. HAB. DR. CUSTÓDIO RIBEIRO DE MIRANDA II/SÃO CRISTÓVÃO IV	DIURNO	2º A SÁBADO
02	RESIDENCIAL COLINA VERDE	DIURNO	2º A SÁBADO
02	RESIDENCIAL MONTE CARLO	DIURNO	2º A SÁBADO
02	RESIDENCIAL MORUMBI II	DIURNO	2º A SÁBADO
02	JARDIM JACARANDA	DIURNO	2º A SÁBADO
02	AEROPORTO JATOBA	DIURNO	2º A SÁBADO
02	JARDIM BELA VISTA	DIURNO	2º A SÁBADO
02	RESIDENCIAL JARDIM IPE	DIURNO	2º A SÁBADO
02	PORTAL VILA VERDE	DIURNO	2º A SÁBADO
02	SANTO EXPEDITO I, II, III	DIURNO	2º A SÁBADO
02	CONJ. HAB. INCONFIDENCIAL I, II	DIURNO	2º A SÁBADO
02	JARDIM CALIFÓRNIA	DIURNO	2º A SÁBADO
02	JARDIM FLAMBOYANT	DIURNO	2º A SÁBADO
02	RES. SANTA BRANCA	DIURNO	2º A SÁBADO
02	LOT. GRAN ROYALLE	DIURNO	3ª E SÁBADO
MOTORISTA: - JOSÉ RAIMUNDO DE ALMEIDA / CAMINHÃO: FROTA: 48- PLACA- PXH 6848			
03	CENTRO	DIURNO	2º A SÁBADO
03	SÃO GERALDO - ALA LESTE (POLICLÍNICA)	DIURNO	2º A SÁBADO
03	SÃO GERALDO - ALA OESTE (SESI/SENAJ)	DIURNO	2º A SÁBADO
03	VILA COSTA RIOS	DIURNO	2º A SÁBADO
03	MARIA GUIMARÃES FRANCO RIOS	DIURNO	2º A SÁBADO
03	ARISTEU DA COSTA RIOS	DIURNO	2º A SÁBADO
03	ARISTEU DA COSTA RIOS III	DIURNO	2º A SÁBADO
03	ARISTEU DA COSTA RIOS IV	DIURNO	2º A SÁBADO
03	DESM. ARISTEU DA COSTA RIOS/PARAISO	DIURNO	2º A SÁBADO
03	VILA DOM NERY	DIURNO	2º A SÁBADO
03	AV. VEREADOR ANTÔNIO DA COSTA RIOS	DIURNO	2º A SÁBADO
03	JARDIM AURELIANO	DIURNO	2º A SÁBADO
03	JARDIM AURELIANO (CRUZEIRO)	DIURNO	2º A SÁBADO
03	VILA EMA	DIURNO	2º A SÁBADO
MOTORISTA: ALISSON DOS ANJOS BATISTA / CAMINHÃO: FROTA P 30 - PLACA:- PXD - 8604			
04	CIDADE JARDIM	DIURNO	2º A SÁBADO
04	PRESIDENTE JUSCELINO	DIURNO	2ª 4ª E 6ª
04	PORTAL DO IPIRANGA	DIURNO	2ª 4ª E 6ª
04	CHAVES	DIURNO	2ª 4ª E 6ª
04	SOLAR DOS QUITAS	DIURNO	2ª 4ª E 6ª
04	RECANTO SINHAZINHA	DIURNO	2º A SÁBADO
04	SHOPPING	DIURNO	2º A SÁBADO
04	VILA BEATRIZ	DIURNO	2º A SÁBADO
04	JD. SÃO FRANCISCO	DIURNO	2º A SÁBADO
04	VILA DOS CRISTAIS	DIURNO	2º A SÁBADO
04	SÃO BENEDITO	DIURNO	2º A SÁBADO
04	CHIARINI	DIURNO	2º A SÁBADO
04	SÃO JORGE	DIURNO	2º A SÁBADO
04	SÃO PEDRO II	DIURNO	2º A SÁBADO
04	SÃO PEDRO III	DIURNO	2º A SÁBADO
04	VILA OLÍMPICA	DIURNO	2º A SÁBADO
04	BELA ITÁLIA	DIURNO	2º A SÁBADO
04	DESM. CARLOS CHIARINI II	DIURNO	2º A SÁBADO
04	LOT. DANILO	DIURNO	2º A SÁBADO
04	MONTE AZUL	DIURNO	2º A SÁBADO
04	PÃO DE AÇÚCAR	DIURNO	2º A SÁBADO
04	VILA N. Sr.ª APARECIDA	DIURNO	2º A SÁBADO
04	SÃO JUDAS TADEU	DIURNO	2º A SÁBADO
04	DESM. VILA MARIA	DIURNO	2º A SÁBADO
04	FAISQUEIRA	DIURNO	2º A SÁBADO
04	BELO HORIZONTE	DIURNO	2º A SÁBADO



04	PITANGUEIRA	DIURNO	2º A SÁBADO
04	SANTA EFIGENIA	DIURNO	2º A SÁBADO
04	SÃO CAMILO (RODOVIA BR MG 459)	DIURNO	2º A SÁBADO
04	AV. PINTO COBRA (PERIMETRAL)	DIURNO	2º A SÁBADO
04	SÃO CAMILO	DIURNO	3ª 5ª SÁBADO
04	CRISTAL	DIURNO	3ª 5ª SÁBADO
04	PARTE DA FERNÃO DIAS/ BALANÇA, ALPARGATA, SULDISEL...	DIURNO	5ª FEIRA
MOTORISTA: VINÍCIUS ZEFERINO DE SOUZA/ CAMINHÃO – FROTA 23 -PLACA:- GXS- 9497			
05	OLARIA (IPIRANGA)	DIURNO	2ª 4ª E 6ª
05	ALGODÃO	DIURNO	2ª 4ª E 6ª
05	CAIÇARA	DIURNO	2ª 4ª E 6ª
05	RES. DONA NINA	DIURNO	2ª 4ª E 6ª
05	JARDIM SÃO FERNANDO	DIURNO	2ª 4ª E 6ª
05	CRUZ ALTA	DIURNO	2ª 4ª E 6ª
05	MAÇARANDUBA	DIURNO	2ª 4ª E 6ª
05	DISTRITO INDUSTRIAL	DIURNO	2ª 4ª E 6ª
05	FERREIRA	DIURNO	2ª 4ª E 6ª
05	MARGEM FERNÃO DIAS / BR- MG381	DIURNO	2ª 4ª E 6ª
05	COLINA DOS BANDEIRANTES	DIURNO	2ª 4ª E 6ª
05	COSTINHA	DIURNO	2ª 4ª E 6ª
05	LÍMEIRAS	DIURNO	2ª 4ª E 6ª
05	FAZENDA GRANDE	DIURNO	2ª 4ª E 6ª
05	PALMEIRAS	DIURNO	2ª 4ª E 6ª
05	TAQUARAL	DIURNO	3ª 5ª SÁBADO
05	ANHUMAS	DIURNO	3ª 5ª SÁBADO
05	ARCO IRIS	DIURNO	3ª 5ª SÁBADO
05	INBUIA E BEIRA DA PISTA	DIURNO	3ª 5ª SÁBADO
05	GABIROVAL	DIURNO	3ª 5ª SÁBADO
05	CAJURU	DIURNO	3ª 5ª SÁBADO
05	SÃO JOSÉ DO PANTANO E BEIRA DE ESTRADA	DIURNO	3ª 5ª SÁBADO
05	VILA ALVORADA	DIURNO	3ª 5ª SÁBADO
05	PRESÍDIO	DIURNO	3ª 5ª SÁBADO
05	CAVA	DIURNO	3ª 5ª SÁBADO
05	CARRASCO	DIURNO	3ª 5ª SÁBADO
05	IRACHÁ	DIURNO	2º A SÁBADO

ITINERÁRIO DE COLETA DE RESÍDUO SÓLIDO DOMICILIAR

Início da coleta às 18 horas

SETOR	BAIRRO	TURNO	FREQUENCIA
MOTORISTA:- LUCIVALDO SANTANA DE SOUZA/ CAMINHÃO: FROTA P49 - PLACA:- PXH 6852			
01	INÍCIO AV. ALBERTO PACIULLI (ANTIGA GUARDA MUNICIPAL)	NOTURNO	2º A SÁBADO
01	JARDIM FILOMENA	NOTURNO	2º A SÁBADO
01	RECANTO DOS SOUZAS	NOTURNO	2º A SÁBADO
01	SÃO GONÇALO	NOTURNO	2º A SÁBADO
01	DINDINHA	NOTURNO	2º A SÁBADO
01	NHÁ CHICA	NOTURNO	2º A SÁBADO
01	RES. PARQUE DOS FONTES	NOTURNO	2º A SÁBADO
01	SANTA CLARA	NOTURNO	2º A SÁBADO
01	PARQUE DO IBIRÁ I, II	NOTURNO	2º A SÁBADO
01	JARDIM FLORESTA	NOTURNO	2º A SÁBADO
01	RECANTO DOS FERNANDES I, II	NOTURNO	2º A SÁBADO
01	CHACARA SÃO JOAQUIM	NOTURNO	2º A SÁBADO
01	RECANTO DOS BARREIROS	NOTURNO	2º A SÁBADO
01	VALE DAS ANDORINHAS	NOTURNO	2º A SÁBADO
01	JARDIM SANTO ANTÔNIO (SANTA EDWIGES)	NOTURNO	2º A SÁBADO
01	JARDIM ESPLANADA	NOTURNO	2º A SÁBADO
01	ALTAVILLE	NOTURNO	2º A SÁBADO
01	FÁTIMA	NOTURNO	2º A SÁBADO
01	FÁTIMA I	NOTURNO	2º A SÁBADO



01	FÁTIMA II	NOTURNO	2º A SÁBADO
01	FÁTIMA III	NOTURNO	2º A SÁBADO
01	POUSADA DOS CAMPOS III	NOTURNO	2º A SÁBADO
01	JARDIM ALPINO	NOTURNO	2º A SÁBADO
MOTORISTA: ANDERSON WAGNER DO PRADO/ CAMINHÃO FROTA: P23 -PLACA- PXX 1654			
02	CENTRO	NOTURNO	2º A SÁBADO
02	AV. DR. JOÃO BERALDO	NOTURNO	2º A SÁBADO
02	AV. DRª LISBOA	NOTURNO	2º A SÁBADO
02	RUA MONSENHOR DUTRA	NOTURNO	2º A SÁBADO
02	PRAÇA JOSÉ CUSTÓDIO FERREIRA (IGREJA SANTO ANTÔNIO)	NOTURNO	2º A SÁBADO
02	RUA ADOLFO OLINTO	NOTURNO	2º A SÁBADO
02	AV. GETULIO VARGAS	NOTURNO	2º A SÁBADO
02	RUA DUQUE DE CAXIAS	NOTURNO	2º A SÁBADO
02	RUA JOÃO BASÍLIO	NOTURNO	2º A SÁBADO
02	PRAÇA SENADOR JOSÉ BENTO	NOTURNO	2º A SÁBADO
02	RUA COMENDADOR JOSÉ GARCIA	NOTURNO	2º A SÁBADO
02	RUA BOM JESUS	NOTURNO	2º A SÁBADO
02	SÃO CAMILO	NOTURNO	2º A SÁBADO
02	GUANABARA	NOTURNO	2º A SÁBADO
02	AV. PINTO COBRA	NOTURNO	2º A SÁBADO
02	AV. VICENTE SIMÕES	NOTURNO	2º A SÁBADO
02	SÃO JOSÉ	NOTURNO	2º A SÁBADO
02	ANTÔNIO JOSÉ MACHADO	NOTURNO	2º A SÁBADO
MOTORISTA: VALDINEI APª SÉRGIO / CAMINHÃO FROTA: P 48 - PLACA- PXH 6848			
03	DESM. MANOEL AUGUSTO MACHADO	NOTURNO	2º A SÁBADO
03	AV. ALFERES AUGUSTO GOMES	NOTURNO	2º A SÁBADO
03	SÃO JOÃO	NOTURNO	2º A SÁBADO
03	AMAZONAS I II	NOTURNO	2º A SÁBADO
03	DISTRITO INDUSTRIAL DO SÃO JOÃO	NOTURNO	2º A SÁBADO
03	JARDIM SÃO JOÃO	NOTURNO	2º A SÁBADO
03	VISTA ALEGRE	NOTURNO	2º A SÁBADO
03	JARDIM GUADALUPE	NOTURNO	2º A SÁBADO
03	RES. SANTA ADÉLIA	NOTURNO	2º A SÁBADO
03	RES. JARDIM BRASIL II	NOTURNO	2º A SÁBADO
03	SANTA ANGELINA	NOTURNO	2º A SÁBADO
03	SANTA ROSA	NOTURNO	2º A SÁBADO
03	AV. ANTÔNIO MARIOSA	NOTURNO	2º A SÁBADO
03	SANTA FILOMENA	NOTURNO	2º A SÁBADO
MOTORISTA: DANIEL DE OLIVEIRA SANTOS/ CAMINHÃO FROTA: PLACA:- PXD 8604			
04	SANTO ANTÔNIO	NOTURNO	2º A SÁBADO
04	CHACARA PRIMAVERA I, II, III	NOTURNO	2º A SÁBADO
04	BOA VISTA	NOTURNO	2º A SÁBADO
04	JOÃO PAULO II	NOTURNO	2º A SÁBADO
04	JARDIM SANTA ELIZA	NOTURNO	2º A SÁBADO
04	AV. ALFREDO CUSTÓDIO DE PAULA	NOTURNO	2º A SÁBADO
04	AV. ALFREDO JOSÉ DE PAULA	NOTURNO	2º A SÁBADO
04	SANTO IVO	NOTURNO	2º A SÁBADO
04	MARIA FRANCO	NOTURNO	2º A SÁBADO
04	CRUZEIRO DO SUL	NOTURNO	2º A SÁBADO
04	SATÉLITE	NOTURNO	2º A SÁBADO
04	OTÁVIO CAMILO LACERDA	NOTURNO	2º A SÁBADO
04	CASCALHO	NOTURNO	2º A SÁBADO
04	NOSSA SENHORA APARECIDA	NOTURNO	2º A SÁBADO
04	SANTA ROSA	NOTURNO	2º A SÁBADO
04	ALTO DAS CRUZES	NOTURNO	2º A SÁBADO
04	SAUDADE/BOM JESUS	NOTURNO	2º A SÁBADO
04	JARDIM SANTA LÚCIA	NOTURNO	2º A SÁBADO
04	AV. VER. ANTÔNIO DA COSTA RIOS (ATÉ TREVO ÁRVORE GRANDE)	NOTURNO	2º A SÁBADO
04	NOVA POUSO ALEGRE	NOTURNO	2º A SÁBADO
04	JARDIM ALVORADA	NOTURNO	2º A SÁBADO
04	AV. CORONEL ROBERTO DUARTI	NOTURNO	2º A SÁBADO



04	AV. PREF. SAPUCAÍ	NOTURNO	2º A SÁBADO
04	VILA SANTA LUZIA	NOTURNO	2º A SÁBADO
04	CONJ. SANTA LÚCIA	NOTURNO	2º A SÁBADO
04	PASSAREDO	NOTURNO	2º A SÁBADO
04	SANTA CECÍLIA	NOTURNO	2º A SÁBADO
04	ESTRELA DO SUL	NOTURNO	2º A SÁBADO
04	VALE DO SAPUCAÍ	NOTURNO	2º A SÁBADO
04	NOSSA SENHORA DE LOURDES	NOTURNO	2º A SÁBADO
04	JARDIM SÃO JOSÉ	NOTURNO	2º A SÁBADO
MOTORISTA LUIS GONZAGA ANICETO/ CAMINHÃO FROTA 21 - PLACA:- PWW 8208			
05	COLINA DE SANTA BARBARA	NOTURNO	2º A SÁBADO
05	RESERVA DE SANTA BARBARA	NOTURNO	2º A SÁBADO
05	PROGRESSO	NOTURNO	2º A SÁBADO
05	SAÚDE	NOTURNO	2º A SÁBADO
05	VILA BONIFÁCIO	NOTURNO	2º A SÁBADO
05	VILA RAMOS	NOTURNO	2º A SÁBADO
05	JARDIM EUROPA	NOTURNO	2º A SÁBADO
05	JARDIM FREDERICO	NOTURNO	2º A SÁBADO
05	JARDIM NORONHA	NOTURNO	2º A SÁBADO
05	JARDIM AMÉRICA	NOTURNO	2º A SÁBADO
05	AV. ARTHUR RIBEIRO GUIMA RÃES	NOTURNO	2º A SÁBADO
05	JARDIM INDEPENDÊNCIA	NOTURNO	2º A SÁBADO
05	MIRANTE SANTA BARBARA	NOTURNO	2º A SÁBADO
05	JARDIM SANTA CRUZ	NOTURNO	2º A SÁBADO
05	THJUCA	NOTURNO	2º A SÁBADO
05	JARDIM SÃO JOSÉ	NOTURNO	2º A SÁBADO
05	RUA SILVIANO BRANDÃO	NOTURNO	2º A SÁBADO
05	PRAÇA JOÃO PINHEIRO	NOTURNO	2º A SÁBADO
05	RODOVIÁRIA NOVA	NOTURNO	2º A SÁBADO

Empresa do Grupo Arbor,

Seguindo o que é previsto em contrato, adequamos para cinco setores diurnos

Tabela 002

**QUANTITATIVO DE MÃO -DE -OBRA DA ARBOR
TURNO: DIURNO**

SETOR 01	SETOR 02	SETOR 03	SETOR 04	SETOR 05
FUNÇÃO MOTORISTA	FUNÇÃO MOTORISTA	FUNÇÃO MOTORISTA	FUNÇÃO MOTORISTA	FUNÇÃO MOTORISTA
MARCO VALE RIBEIRO	PAULO S. CHAGAS	JOSÉ R. DE ALMEIDA	ALISSON DOS A. BATISTA	VINÍCIUS Z. DE SOUZA
CAMINHÃO: FROTA: P21 PLACA:- PWW8208	CAMINHÃO: FROTA: P49 PLACA: PXH 6852	CAMINHÃO FROTA: P 48 PLACA: PXH 6848	CAMINHÃO FROTA: P30 PLACA: PXD 8604	CAMINHÃO FROTA: P 23 PLACA: PXX 1654
FUNÇÃO COLETOR	FUNÇÃO COLETOR	FUNÇÃO COLETOR	FUNÇÃO COLETOR	FUNÇÃO COLETOR
CLAUDINEI GOMES	CARLOS R. RAMOS DIAS	ANDERSON TRENTIM	ELCIO L. R. DA SILVA	ADRIANO E. TRENTIM
GERSON FLORENTINO	JOÃO CARLOS VICENTE	DJAIR DOS SANTOS	LEONARDO S. DA SILVA	NATALINO B. CORREA
LUCAS D. SEBASTIÃO	JOSÉ R. DA COSTA	FERNANDO C. DA SILVA	MAICOM S. DA SILVA	VALTER HENRIQUE
NILSON DE SOUZA	GIVANILDO D. GOMES	WANDERLEI P. PEREIRA	PAULO S. REIS	
CAMINHÃO GAIOLA: FROTA: P15/PLACA: PXF 8458				
MOTORISTA: JOÃO EVARISTO DE FARIA COLETORES: SEBASTIÃO D. MACHADO ORNÉLIO L. BELIZARIO				



Empresa do Grupo Arbor,

Seguindo o que é previsto em contrato, adequamos para cinco setores noturnos:

Tabela 003

QUANTITATIVO DE MÃO -DE -OBRA DA ARBOR				
TURNO: NOTURNO				
SETOR 01	SETOR 02	SETOR 03	SETOR 04	SETOR 05
FUNÇÃO MOTORISTA	FUNÇÃO MOTORISTA	FUNÇÃO MOTORISTA	FUNÇÃO MOTORISTA	FUNÇÃO MOTORISTA
LUCIVALDO S. SOUZA	ANDERSON W. PRADO	VALDINEI A. SÉRGIO	DANIEL DE O. SANTOS	LUIS G. ANICETO
CAMINHÃO: FROTA: P 49 PLACA:- PXH 6852	CAMINHÃO: FROTA: P 23 PLACA: P XK 1654	CAMINHÃO FROTA: P 48 PLACA: PXH 6848	CAMINHÃO FROTA: P 30 PLACA- P XD 8604	CAMINHÃO FROTA: 21 PLACA: P WW 8208
FUNÇÃO COLETOR	FUNÇÃO COLETOR	FUNÇÃO COLETOR	FUNÇÃO COLETOR	FUNÇÃO COLETOR
LEONARDO F. MORAIS	ANDRÉ R. DA SILVA	EDVALDO S. PERCILIANO	DOUGLAS E. DA SILVA	EDILSON J. DA SILVA
JONATHAN F. BARROS	TIAGO F. RIBEIRO	GILBERTO C. OLIVEIRA	GUILHERME A. PEDREIROS	JEDERSON D. RODRIGUES
RAFAEL V. MODESTO	MÁRIO S. MAXIMIANO	JOSÉ C. DOS SANTOS	MARCO A. AUGUSTO	JOÃO L. FERREIRA
SIDNEI R. DA SILVA	MESSIAS V. ALCANTARA	OSMAR P. DA SILVA	VLADISON G. MIRANDA	JUSCELINO B. SANDOVAL

RELATÓRIOS DE OCORRÊNCIA

Segue em anexo relatórios de ocorrência que são realizados após fiscalização do Senhor Sterlino Steiner Alves Gonçalves junto a Empresa Arbor, que são enviados a Senhora Rubia Pereira da Secretária de Infraestrutura, obras e Serviços Públicos para ser notificado junto à empresa:

Pouso Alegre, 06 de fevereiro de 2017.

RELATORIO DE OCORRENCIA- Nº003

De: Senhor Sterlino Steiner Alves Gonçalves

Para: Senhora Rubia Pereira

OCORRÊNCIA DIÁRIA		
DATA	LOCALIDADE	MOTIVO DA OCORRÊNCIA
03/02/2017	Galpão da Arbor	Turno diurno, caminhão carroceria (Cata-Treco), placa PXF 8974, Frota P16, inoperante, acumulando muitas solicitações diariamente.
06/02/2017	Galpão da Arbor	Turno diurno, caminhão carroceria (Cata-Treco), placa PXF 8974, Frota P16, inoperante, acumulando muitas solicitações diariamente.



Conforme acompanhamento da fiscalização diária do Setor de Coleta de Resíduo Sólido Domiciliar, turno: diurno e noturno nos depararam com falta de IPEIs dos coletores e motoristas, como: bonés, uniformes cortado mangas, sem o logotipo da prefeitura.

Caminhões compactadores estão prestando serviços sem equipamentos adequados: pás e vassourões, não tendo como limpar o local das bandeiras, causando poluição visual e transtornos a população.

Pouso Alegre, 07 de fevereiro de 2017.

RELATORIO DE OCORRENCIA- Nº004

De: Senhor Sterlino Steiner Alves Gonçalves
Para: Senhora Rubia Pereira

OCORRÊNCIA DIÁRIA		
DATA	LOCALIDADE	MOTIVO DA OCORRÊNCIA
07/02/2017	Galpão da Arbor	Turno diurno, caminhão carroceria (Cata-Treco), placa PXF 8974, Frota P16, inoperante, acumulando muitas solicitações diariamente.
07/02/2017	Galpão da Arbor	Turno diurno e noturno, caminhão Compactador placa PXD 8540, Frota P26, continua com problema elétrico, também com problema na prensa, (prensando 4 a 5 toneladas por viagem) deixando todos insatisfeitos com o trabalho.
07/02/2017	Galpão da Arbor	Turno diurno, caminhão compactador placa GXS 9497, Frota P23, não esta cumprindo com suas obrigações no Setor Rural deixando partes da coleta para traz (Rodovia BR 179 e bairro Três Irmãos e Cabritas)

Conforme acompanhamento da fiscalização diária do Setor de Coleta de Resíduo Sólido Domiciliar, turno: diurno e noturno nos depararam com falta de IPEIs dos coletores e motoristas, como: bonés, uniformes cortado mangas, sem o logotipo da prefeitura.

Caminhões compactadores estão prestando serviços com 50% deles com equipamentos adequados: pás e vassourões, não tendo como limpar o local das bandeiras, causando poluição visual e transtornos a população.



Pouso Alegre, 08 de fevereiro de 2017.

RELATORIO DE OCORRENCIA- Nº005

De: Senhor Sterlino Steiner Alves Gonçalves
Para: Senhora Rubia Pereira

OCORRÊNCIA DIÁRIA		
DATA	LOCALIDADE	MOTIVO DA OCORRÊNCIA
08/02/2017	Galpão da Arbor	Turno diurno, caminhão carroceria (Cata-Treco), placa PXF 8974, Frota P16, inoperante, (não esta trabalhando) acumulando muitas solicitações diariamente.
08/02/2017	Galpão da Arbor	Turno diurno e noturno, caminhão Compactador placa PXD 8540, Frota P26, continua com problema na prensa, (prensando 4 a 5 toneladas por viagem) deixando todos insatisfeitos com o trabalho.
08/02/2017	Galpão da Arbor	Turno diurno, caminhão compactador placa GXS 9497, Frota P23, esta com problema de prensa, (na hora de descarregar), iniciando a descarga manualmente.

Conforme acompanhamento da fiscalização diária do Setor de Coleta de Resíduo Sólido Domiciliar, turno: diurno e noturno nos depararam coma falta de IPEIs dos coletores e motoristas, como: bonés, uniformes cortado mangas, sem o logotipo da prefeitura.

Caminhões compactadores estão prestando serviços com 50% deles com equipamentos adequados: pás e vassourões, não tendo como limpar o local das bandeiras, causando poluição visual e transtornos a população.

Pouso Alegre, 09 de fevereiro de 2017.

RELATORIO DE OCORRENCIA- Nº006

De: Senhor Sterlino Steiner Alves Gonçalves
Para: Senhora Rubia Pereira

OCORRÊNCIA DIÁRIA		
DATA	LOCALIDADE	MOTIVO DA OCORRÊNCIA
09/02/2017	Galpão Arbor	Turno diurno, caminhão carroceria (Cata-Treco), placa PXF 8974, Frota P16, inoperante (não esta trabalhando) acumulando muitas solicitações diariamente.
09/02/2017	Galpão Arbor	Turno diurno, A Empresa Arbor apresentou um caminhão $\frac{3}{4}$ que não é compatível com o contrato atual, não sendo



		aceito pela fiscalização da prefeitura, pois não supriria o caminhão contratado pela prefeitura.
09/02/2017	Galpão Arbor	Os caminhões compactadores que estão com equipamento (pás e vassourões) alguns setores não estão utilizando as ferramentas para limpeza do local coletado.

Conforme acompanhamento da fiscalização diária do Setor de Coleta de Resíduo Sólido Domiciliar, turno: diurno e noturno nos depararam com falta de IPEIs dos coletores e motoristas, como: bonés, uniformes cortado mangas, sem o logotipo da prefeitura.

Caminhões compactadores estão prestando serviços com 50% deles com equipamentos adequados: pás e vassourões, não tendo como limpar o local das bandeiras, causando poluição visual e transtornos a população.

Pouso Alegre, 10 de fevereiro de 2017.

RELATORIO DE OCORRENCIA- Nº007

De: Senhor Sterlino Steiner Alves Gonçalves
Para: Senhora Rubia Pereira

OCORRÊNCIA DIÁRIA		
DATA	LOCALIDADE	MOTIVO DA OCORRÊNCIA
10/02/2017	Galpão Arbor	Turno diurno, caminhão carroceria (Cata-Treco), placa PXF 8974, Frota P16, inoperante (não esta trabalhando).
10/02/2017	Galpão Arbor	Os caminhões compactadores que estão com equipamento (pás e vassourões) alguns setores não estão utilizando as ferramentas para limpeza do local coletado.

Conforme acompanhamento da fiscalização diária do Setor de Coleta de Resíduo Sólido Domiciliar, turno: diurno e noturno nos depararam com falta de IPEIs dos coletores e motoristas, como: bonés, uniformes cortado mangas, sem o logotipo da prefeitura.



Pouso Alegre, 14 de fevereiro de 2017.

RELATORIO DE OCORRENCIA- Nº008

De: Senhor Sterlino Steiner Alves Gonçalves
Para: Senhora Rubia Pereira

OCORRÊNCIA DIÁRIA		
DATA	LOCALIDADE	MOTIVO DA OCORRÊNCIA
13/02/2017	Galpão Arbor	Turno diurno, caminhão carroceria (Cata-Treco), placa PXF 8974, Frota P16, inoperante (não esta trabalhando).
13/02/2017	Galpão Arbor	Os caminhões compactadores que estão com equipamento (pás e vassourões) alguns setores não estão utilizando as ferramentas para limpeza do local coletado. E 50% dos caminhões compactadores estão utilizando os equipamentos (pás e vassourões)
13/02/2017	Galpão Arbor	Turno diurno, caminhão compactador placa GXS 9497, Frota P 23, durante o período de coleta no perímetro rural ficou inoperante deixando parte do seu itinerário sem coletar.
13/02/2017	Galpão Arbor	Turno Noturno, os caminhões compactadores saíram para prestação de serviços às 19h30min, motivo atraso é que a coleta no período diurno teve seu término às 19 horas, pois os caminhões não estão com o baú de prensa corretos.
14/02/2017	Galpão Arbor	Turno Diurno, a coleta do período noturno do dia 13/02 terminou hoje no período diurno do dia 14/02 às 06 horas
14/02/2017	Galpão Arbor	Turno Diurno iniciou a coleta com atraso e vários problemas: - caminhões carregados, com problemas de pneus, vazamento de Chorume, feixe de molas quebradas, ocasionando o não cumprimento do horário de sua coleta.

Conforme acompanhamento da fiscalização diária do Setor de Coleta de Resíduo Sólido Domiciliar, turno: diurno e noturno nos depararam coma falta de IPEIs dos coletores e motoristas, como: bonés, uniformes cortado mangas, sem o logotipo da prefeitura.

Segue em anexo fotos dos problemas relatados na ocorrência descrita acima:

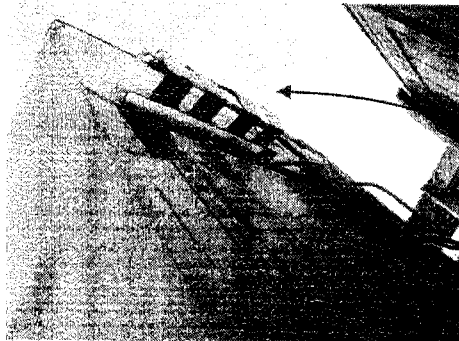

Suporte de pás e vassourões esta vazio.

Caminhões Compactadores com pneus sem condição na prestação de serviço, podendo ocasionar acidentes:



Caminhões compactadores ao prensar o lixo esta causando vazamento de Chorume no baú, deixando vários pontos da cidade com mau cheiro:

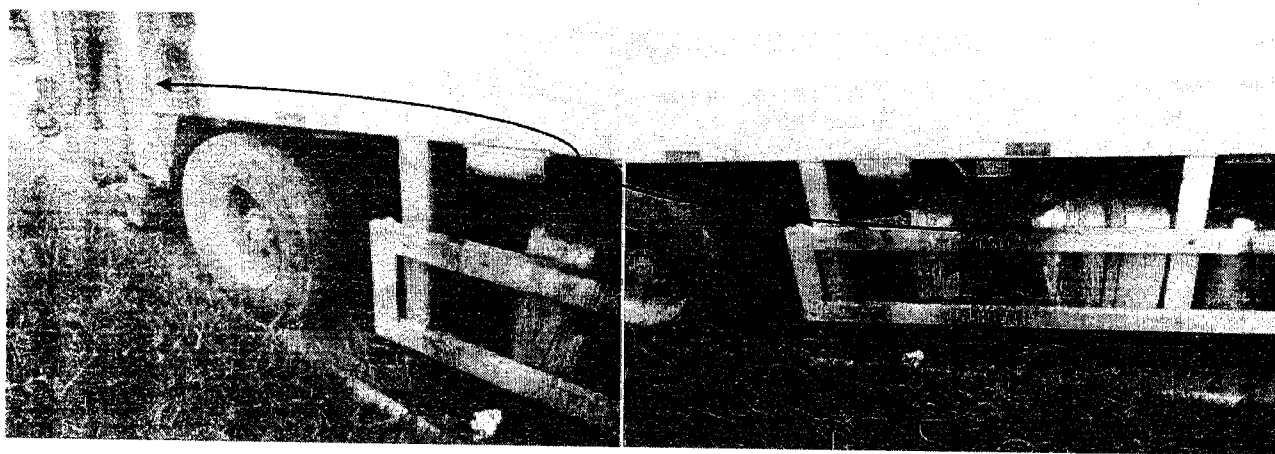

Sendo utilizado para limpeza de bandeira um pedaço de compensado:





População insatisfeita com os caminhões compactadores que quando prensam escorre do baú ou da caixa de Chorume nas vias públicas causando mau cheiro, também os caminhões compactadores estão sujos:



Pouso Alegre, 14 de fevereiro de 2017.

RELATORIO DE OCORRENCIA- Nº009

De: Senhor Sterlino Steiner Alves Gonçalves
Para: Senhora Rubia Pereira

OCORRÊNCIA DIÁRIA		
DATA	LOCALIDADE	MOTIVO DA OCORRÊNCIA
14/02/2017	Galpão Arbor	Turno diurno, caminhão compactador placa PXH 8648 frota 48, em fiscalização constatamos que até o momento as 12h22minhs não iniciaram o setor três que é do itinerário dos bairros São Geraldo, Costa Rios, Cruzeiro etc., por estar inoperante.



Pouso Alegre, 16 de fevereiro de 2017.

RELATORIO DE OCORRENCIA- Nº0010

De: Senhor Sterlino Steiner Alves Gonçalves

Para: Senhora Rubia Pereira

OCORRÊNCIA DIÁRIA		
DATA	LOCALIDADE	MOTIVO DA OCORRÊNCIA
14/02/2017	Galpão Arbor	Turno diurno, caminhão compactador placa PXD 8540 iniciou suas atividades normal, mas no decorrer da tarde com problemas no caminhão não terminaram a coleta no setor:- BR MG459, até o bairro Canta Galo, bairro São Judas Tadeu, Rodovia BR MG179 do trevo até o bairro Cervo, deixando os bairros com acúmulo de lixo e os moradores insatisfeitos.
14/02/2017	Galpão Arbor	Turno noturno, caminhão compactador placa PXD 8540 trabalhou no setor dois Bairros Centro e Ao prensar o lixo por não ter a caixa de Chorume deixou o local onde ficam as bandeiras com o liquido do Chorume escorrendo pela via pública causando mau cheiro e várias reclamações da população.
15/02/2017	Galpão Arbor	Turno diurno, caminhão compactador placa GXS 9497 saiu para trabalho, mas com grande vazamento de água no motor e continua com problemas na parte elétrica.
15/02/2017	Galpão Arbor	Turno diurno caminhão compactado placa PXD 8540 continua com problema na caixa de Chorume vazando por vários pontos nas vias públicas.
15/02/2017	Galpão Arbor	Turno diurno e noturno os caminhões compactadores continuam com pneus carecas, Sujos, com mau cheiro e não sendo lavados, os caminhões estão sem equipamentos (pás e vassourões).
16/02/2017	Galpão Arbor	Turno diurno, caminhões continuam sem equipamentos (pás e vassourões), Falta de IPEIs dos coletores e motoristas, como: bonés, uniformes cortado mangas, sem o logotipo da prefeitura.

Informo para seu conhecimento que a partir de 15/02/2017, o Senhor Sterlino Steiner Alves Gonçalves deixou de ter responsabilidade sobre os três caminhões basculantes e três caminhões carrocerias, de acordo com o Secretário do Planejamento e Meio Ambiente senhor Fábio Garcia Filho e o senhor Argeu Quintanilha de Carvalho Junior.



Pouso Alegre, 23 de fevereiro de 2017.

RELATORIO DE OCORRENCIA- Nº0011

De: Senhor Sterlino Steiner Alves Gonçalves
Para: Senhora Rubia Pereira

OCORRÊNCIA DIÁRIA

DATA	LOCALIDADE	MOTIVO DA OCORRÊNCIA
20/02/2017 21/02/2017 22/02/2017/ 23/02/2017.	Galpão Arbor	Turno Diurno, caminhão compactador placa PWW-8208, Frota P21, esta com problema como:- mola quebrada, suporte que segura o baú e os parafusos do baú estourado, tendo que retornar para garagem e pegando um caminhão compactador reserva que esta pior que o outro, porque esta com problema de prensa, de travas de baú, de bomba de prensa coletando na média de 2 a 3 mil quilos por viagem quando deveria retirar 15 metros cúbicos de lixo.
20/02/2017 21/02/2017 22/02/2017/ 23/02/2017.	Galpão Arbor	Turno diurno, caminhão compactador placa PXD-8604, Frota P30, esta inoperante, problemas na prensa, na bomba, não coletando a quantia contratada de 15 metros cúbicos de lixo, e pegando menos de cinco mil quilos, ocorrendo várias viagens até o Aterro Sanitário, deixando lixo acumulado muitas horas na rua, com a população irritada com este problema.
20/02/2017 21/02/2017 22/02/2017/ 23/02/2017.	Galpão Arbor	Turno diurno, caminhão compactador placa GXS -9497, frota P 23, esta com problema na parte elétrica, problema com freio, preocupando motorista e ajudantes, com o pino de centro cortado, andando pela rodovia de lado, não cumprindo com seus afazeres na coleta deixando lugares pra trás, alternando bairros que seria diariamente a coleta, deixando a população sem a prestação de serviço correta.
20/02/2017 21/02/2017 22/02/2017	Galpão Arbor	Turno noturno, caminhão compactador placa PXX- 1654, frota P23, esta inoperante, o caminhão compactador reserva que esta trabalhando não esta em condições de efetuar o serviço, pois, esta com problema na prensa, compactando no máximo cinco mil quilos, causando a demora na coleta nas vias públicas, na área central, com a população revoltada com a demora da coleta, gerando vários problemas, como: restos de bandeiras deixadas, a não qualidade do lixo coletado e muitas reclamações.
20/02/2017 21/02/2017	Galpão Arbor	Turno noturno, caminhão compactador placa PXD- 8604, esta com problema grave de prensa, bomba, também coletando de 2 a 3 mil quilos de lixo, deixando o lixo



22/02/2017		muitas horas nas vias públicas chegando quase a amanhecer o dia , motoristas e coletores insatisfeitos mas não podem se expressar para empresa com medo de repreensão, sendo levados a trabalhar sem nenhuma condição mecânica dos caminhões, e esta "bola de neve" esta só aumentando e este problema esta repercutindo na atual administração, causando desconforto com a população.
20/02/2017 21/02/2017 22/02/2017	Galpão Arbor	Turno noturno, caminhão compactador placa PWW-8208, Frota P21, esta com problema como:- Mola quebrada, Suporte que segura o baú e os parafusos do baú estourado, estando com perigo na coleta de seus bairros por ser muita subida e os problemas podem se agravar, também causando demora na coleta do lixo nas vias públicas.

Informo que os equipamentos (Pás e Vassourões) não estão nos caminhões, fazendo a limpeza com pedaços de compensados e a própria mão, causando uma má impressão e não tendo como deixar o ambiente limpo, fugindo do contrato que reza ter os equipamentos para manutenção dos serviços prestados.

Conforme acompanhamento da fiscalização diária do Setor de Coleta de Resíduo Sólido Domiciliar, turno: diurno e noturno nos depararam com falta de IPEIs dos coletores e motoristas, como: bonés, uniformes cortado mangas, sem o logotipo da prefeitura.

Fiscalização constatou que continua os caminhões compactadores não estão sendo lavados, com muito mau cheiro e na hora de prensar o lixo o Chorume continua escorrendo pela via pública.

Sem mais para o momento

Atenciosamente

Rosângela A. Berti da Silva



SOLICITAÇÃO POSTURA

Anexo ofício de solicitação de descarte de produto apreendido, segue fotos comprovando o descarte dos mesmos:

 Prefeitura Municipal de Pouso Alegre
Município de Pouso Alegre - Minas Gerais - 32460-000

Ofício nº 35508-1/2008

Pouso Alegre, 12 de Fevereiro de 2007.

Assunto: Solicitação de descarte de produto apreendido

Em face da carga apreendida pelo Fisco Municipal durante de fiscalização nº 2007 de 08 de Janeiro, realizada no período 21/01/07 a 21/01/07, com a finalidade de verificar a conformidade das condições de fabricação, exclusivamente as referentes aos produtos fabricados no Município.

Verifica-se que os produtos apreendidos são:

ROZAS APREENDIDAS

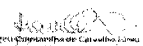
Rosângela Laberti
Secretaria Municipal de Serviços Públicos

Em Pouso Alegre, 12 de Fevereiro de 2007. 12/02/07 14:48:50

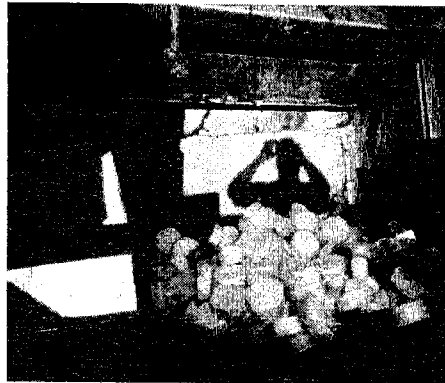
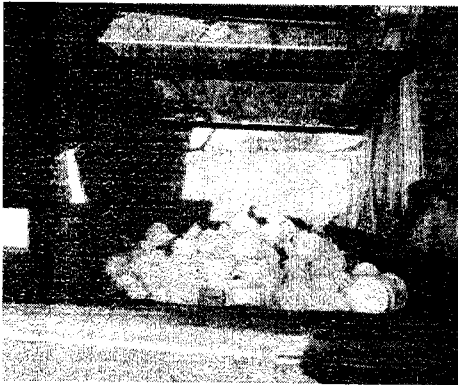



SOLICITAÇÃO POSTURA

Anexo ofício de solicitação de descarte de produto apreendido, segue fotos comprovando o descarte dos mesmos:

TERMO DE ENTREGA
PRODUTOS PERECÍVEIS PARA DISCARTE

Tenho em vista que se encontram acondicionados neste departamento 6 (seis) sacos contendo baterias e pilhas, que foram apreendidos hoje, dia 21 de fevereiro de 2017, às 10:30 na residência da Avenida Dr. Libano com a Rua Manoelino Castro, Centro, procedendo, por solicitação de VISA e em conformidade com o art. 155 § 1º da Lei nº 2592A-92 (Código de Posturas), a ENTREGA dos produtos ao Departamento de Limpeza Urbana para que faça o devido descarte no centro costeiro.

Por ser verdade, firmamos e assinamos.

Pouso Alegre, 21 de Fevereiro de 2017.

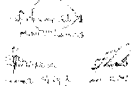

 Nome e Assinatura

 Recebido em

 Nome e Assinatura





Segue tabela 004, com dados do SAC- Serviço de Atendimento ao Cidadão relacionado a problemas com a Coleta de Resíduos Sólidos Domiciliar:

Tabela 004

SAC- SERVIÇO DE ATENDIMENTO AO CIDADÃO						
COLETA DE RESÍDUO SÓLIDO DOMICILIAR						
PROT. Nº	DATA SOLICITAÇÃO	BAIRRO/ ENDEREÇO	NOME/TELEFONE	SOLICITAÇÃO	DATA NOTIFICAÇÃO	Nº AT.
014	07/02/2017	Jacarandá Rua Imbuia Brasina nº95	Keila 3425.8277	A coleta acontece dia sim dia não e as vezes nem acontece	08/02/2017 Empresa Arbor notificada por e-mail á Senhora Nara	001
015	06/02/2017	Saúde Rua Drº Paulino Pereira da Silva nº80	Aparecida de Fátima Fernandes Franco	Lixo em excesso, não esta sendo coletado	06/02/2017 Empresa Arbor notificada por e-mail á Senhora Nara	002
016	07/02/2017	Presidente Juscelino Rua Benedito Nogueira Belo nº 83	Pauleane Aparecida Alves 98443.1333	Colocar mais tambor, os que têm não estão comportando o lixo	07/02/2017 Repassado ao fiscal do Setor de Coleta	003
017	08/02/2017	Rodovia Fernão Dias 3422.5244	Alexandre Moreira (Suldisel)	15 dias sem coleta	08/02/2017 Empresa Arbor notificada por e-mail á Senhora Nara	004
018	10/02/2017	São Geraldo Rua Maria Rosa Nº26	Sidnei Pereira 988524469	Não esta coletando o lixo na rua, tem que levar na esquina	10/02/2017 Empresa Arbor notificada por e-mail á Senhora Nara	005
019	10/02/2017	Parque Real Rua João batista Simões Beraldo nº 220	Gabriela 99253748	Faz mais de uma semana que não tem coleta no bairro	13/02/2017 Empresa Arbor notificada por e-mail á Senhora Nara	006
020	13/02/2017	Parque Real Rua Maria Claret de Oliveira	Ionara de Jesus Santos 99251.0919	Três semanas sem coleta	13/02/2017 Empresa Arbor notificada por e-mail á Senhora Nara	007
021	14/02/2017	Centro Rua Com. José Garcia nº132 Aptº 303	Marilene Cunha 3421.6886	Não teve coleta dias 11 e 13 e quando passa está jogando o lixo fora do caminhão	14/02/2017 Empresa Arbor notificada por e-mail á Senhora Nara	008
022	14/02/2017	Belo Horizonte Rua Belo Horizonte nº 106/1	Carlos Bento Mendes 9830.5722	Sem coleta a duas semanas	14/02/2017 Empresa Arbor notificada por e-mail á Senhora Nara	009
023	14/02/2017	Pão de Açúcar Rua Ester Caetano Nº95	Douglas Modesto Carvalho 99119.9837	O Caminhão de Coleta a vários dias passa na rua e deixa o lixo sem coletar.	14/02/2017 Empresa Arbor notificada por e-mail á Senhora Nara	010
024	15/02/2017	Jardim Paraíso Rua Leopoldo Pacheco Lessa nº175	Tatiane Cristina Pedroso Lima 98847.8812	Não passam na casa para coletar	15/02/2017 Empresa Arbor notificada por e-mail á Senhora Nara	011
025	15/02/2017	Jardim Ipê Rua C nº 35	Sonia Cristina Ferreira Pereira	Ontem não foi coletado na rua	15/02/2017 Empresa Arbor notificada	012



			997613008		por e-mail á Senhora Nara	
026	16/02/2017	Colina de Santa Bárbara Rua Rodrigues de Oliveira nº50	Luiz Antônio Tavares 3421.5310	O coletor faz bandeira no passeio direto, e não que mais essa pratica.	16/02/2017 Empresa Arbor notificada por e-mail á Senhora Nara	013
027	16/02/2017	Cidade Jardim Rua 14 nº 160/175	Itaneide Aparecida dos Santos 88143623	Coletor não coleta o lixo de sua casa e esta soltando Chorume em frente sua casa deixando muito mau cheiro	16/02/2017 Empresa Arbor notificada por e-mail á Senhora Nara	014
028	16/02/2017	Jardim Ipê Rua C nº35	Sônia Cristina ferreira Pereira 9976.1308	Não retiraram seu lixo novamente	16/02/2017 Empresa Arbor notificada por e-mail á Senhora Nara	015
029	17/02/2017	Jardim Paraíso Rua Leopoldo Pacheco Lessa nº175	Edson Luiz de Lima 98847.8812	O problema do protocolo. Nº014, não foi solucionado	17/02/2017 Empresa Arbor notificada por e-mail á Senhora Nara	016
030	17/02/2017	Colina Verde Rua Josefina Costa Ferreira Nº 156	Valdelice Frasão Reeimberg 999236603	Coletor largou seu lixo sem coletar	17/02/2017 Empresa Arbor notificada por e-mail á Senhora Nara	018
031	20/02/2017	Parque Real Rua Maria Claret de Oliveira nº75	Ionara de Jesus Santos 992510919	Quatro semanas sem coleta no bairro	20/02/2017 Empresa Arbor notificada por e-mail á Senhora Nara	019
032	21/02/2017	Santa Edwiges Rua Antônio Pereira de Aquino nº69	Ângela Maria de Silva 9950.0236	Não recolheram seu lixo	21/02/2017 Empresa Arbor notificada por e-mail á Senhora Nara	020
033	21/02/2017	Santa Rita I Rua Irmã Maria Augusta Vilella nº380	Edileusa Queiroz 99810.9009	Coletaram seu lixo cedo e deixaram na esquina amontoado com mais um monte de lixo até as 18 horas, esse lixo se espalho por todo lado	21/02/2017 Empresa Arbor notificada por e-mail á Senhora Nara	021
034	22/02/2017	São João Rua Wellis José Euclides s/nº	Valmira Regina Martins Matos 9876.5306	Não estão coletando na Creche. Começou a funcionar a uma semana	22/02/2017 Empresa Arbor notificada por e-mail á Senhora Nara	022
035	16/02/2017	Belo Horizonte Rua B nº 139	André 99193.1221	Reclama que a mais de uma semana não é feita a coleta de lixo na sua rua	22/02/2017 Empresa Arbor notificada por e-mail á Senhora Nara	023
036	21/02/2017	Jd. Jacarandá Rua 20 nº 90	Keila 3425.8277	Vários dias sem coleta	22/02/2017 Empresa Arbor notificada por e-mail á Senhora Nara	024
037	21/02/2017	Ipiranga Rod. Fernão Dias	Mauricio (Trevauto) 3449.3001	Não está coletando Ana 3ª	22/02/2017 Empresa Arbor notificada	025



		nº838		feira comunicar a empresa dia correto da coleta	por e-mail á Senhora Nara	
037	21/02/2017	Colina Verde Rua João Henrique Avelar nº 33	Jeremias Pereira de Oliveira 991543137	Não coletaram seu lixo	22/02/2017 Empresa Arbor notificada por e-mail á Senhora Nara	026
038	23/02/2017	São João Rua Wellis José Euclides s/nº	Valmira Regina Martins Matos (diretora)	Alega que não foram coletar seu lixo como combinado,	22/02/0017 o fiscal Sr. Sterlino constatou que foi sim, mas o lixo estava dentro da creche e o portão fechado	027
039	23/02/2017	Ibirá Rua das Cerejeiras nº20	Patrícia de Oliveira Souza nº 20	Não estão coletando seu lixo	23/02/2017 Empresa Arbor notificada por e-mail á Senhora Nara	028
040	23/02/2017	Santa Rita II Rua irmã Maria Augusta Villela nº 380	Edileusa Queiroz 998109009	Não coletaram seu lixo	23/02/2017 fiscal Sr. Sterlino constatou que o caminhão compactador foi descarregar no Aterro Sanitário e vai retornar no bairro para conclui a coleta.	029
041	24/02/2017	Santa Rita II Rua Isautino Resende nº90	Aline Pereira dos Reis 988153480	Desde terça feira sem coleta	24/02/2017 Empresa Arbor notificada por e-mail á Senhora Nara	030
042	24/02/2017	Ipiranga Rodovia Fernão Dias Km 793	Gustavo da Silva (Prodoeste) 34493202	Não tem coleta a 10 dias	24/02/2017 Empresa Arbor notificada por e-mail á Senhora Nara	031

Segue tabela 005, com dados do SAC- Serviço de Atendimento ao Cidadão relacionado a problemas com a Coleta Seletiva:

Tabela 005

SAC- SERVIÇO DE ATENDIMENTO AO CIDADÃO						
COLETA SELETIVA						
PROT. Nº	DATA SOLICITAÇÃO	BAIRRO/ ENDEREÇO	NOME/TELEFONE	SOLICITAÇÃO	DATA NOTIFICAÇÃO	Nº AT.
001	01/02/2017	Árvore Grande Rua Antônio A. Rios Furtado nº 795	Celina Simião 3422.3493	Retirar reciclagem	24/02/2017 Empresa Arbor notificada por e-mail á Senhora Nara	001
002	22/02/2017	Santa Rita Rua Irmã Maria Augusta Vilela nº 380	Edileusa Queiroz 998109009	Duas semanas que não passa a coleta	22/02/2017 fiscal Sr. Sterlino, solicitou a retirada com urgência	002
003	22/02/2017	Fátima I Rua Profª Maria Fernandes Cafeli nº 205	Célia Fátima de Mendes Paula 988026976	Não estão coletando	22/02/2017 fiscal Sr. Sterlino, solicitou a retirada com urgência	003
004	23/02/2017	Jardim Yara Rua das Papolas	Helena Antunes Ribeiro	Retirar garrafas e vidros	24/02/2017, Rosângela do Setor de	004



		Nº 34	34255688		Coleta solicitou ao Motorista Senhor João a retirada da reciclagem	
--	--	-------	----------	--	--	--

Coleta hospitalar desde 24/02 comecei a repassar as reclamações para empresa, solicitando agilidade, no serviço prestado:

Tabela 006

SAC- SERVIÇO DE ATENDIMENTO AO CIDADÃO						
COLETA HOSPITALAR						
PROT. Nº	DATA SOLICITAÇÃO	BAIRRO/ ENDEREÇO	NOME/TELEFONE	SOLICITAÇÃO	DATA NOTIFICAÇÃO	Nº AT.
001	24/02/2017	Nova Pouso Alegre Av. Alberto de Barros Cobra nº30	Uberaci Brasil Teixeira (Ligia) Clinica Santo Antônio 3422.9099	Está sem coleta hospitalar desde 21/01/17	Repassado por email ao Senhor Eduardo da Empresa Stericycle	001
002	24/02/2017	Fátima I Rua Jesus Ribeiro Pires nº 230	Ângela Natalia e Aelcio Domingues Mendes 3425.2070	Enviado por email Srª Rubia Cadastro foi feito junto a Vigilância Sanitária e já ouve coleta no endereço novo, mas não estão coletando	Repassado por email ao Senhor Eduardo da Empresa Stericycle	002
003	24/02/2017	Centro Rua Coronel Saturnino de Alcântara nº 329	Consultório Odontológico Drª Ana Paula Silva Leite 3425.1143	Não passam para coletar	Repassado por email ao Senhor Eduardo da Empresa Stericycle	003

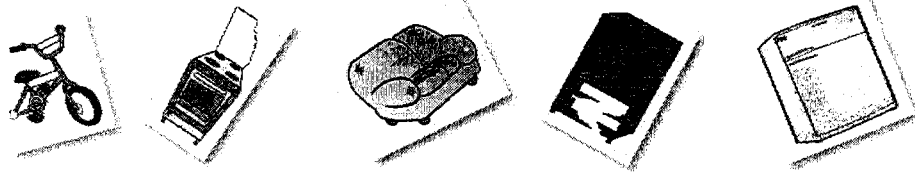

CATA-TRECO

No dia 15/02/2017 ocorreu uma resolução onde o Cata-treco não será mais de nossa responsabilidade, descrito no ofício 001/17:

Dados abaixo são de solicitações feitas até o dia 15/02/2017:

Tabela 007

SAC- SERVIÇO DE ATENDIMENTO AO CIDADÃO						
PROTOCOLO Nº	DATA SOLICITAÇÃO	BAIRRO/ ENDEREÇO	NOME/TELEFONE	SOLICITAÇÃO	DATA DA RETIRADA	Nº AT.
014	09/02/2017	CENTRO AV. VICENTE SIMÕES Nº208	RENATO GONÇALVES 3422.0919/MARCELO	RETIRAR MOVÉIS JOGADOS	10/02/2017	01
005	24/01/2017	SÃO JOÃO RUA MARIA AUGUSTA BARREIRO Nº41	IDALINA MARIA DE MELO 98963735	RETIRAR MADEIRAS E SOFA	01/02/2017	02
012	17/01/2017	CENTRO RUA CONEGO JOSE ORIOLO Nº75	NAZARE RODRIGUES ALCANTARA OLIVEIRA (DIRETORA DOM JOÃO RESENDE COSTA) 3423.1575	RETIRAR CATA-TRECO EM VOLTA DA ESCOLA	10/02/2017	03
013	09/02/2017	CENTRO RUA DA TIJUCA Nº71	SANDRA SIMONE DE FREITAS	RECOLHER UMA PORTA E UM GUARDA-ROUPA	10/02/2017	04
024	01/02/2017	GUADALUPE RUA DOIS Nº 81	NANCI MARQUES 97084911	RETIRAR COUCHAO E GELADEIRA	01/02/2017	05
025	19/01/2016	RECANTO DOS FERNANDES RUA ROSA FERNANDES BARREIRO Nº 190	ANA PAULA TEIXEIRA 88656966	RETIRAR MADEIRA DE ARMÁRIO	10/02/2017	06
034	26/01/2017	CENTRO RUA DR. JOAQUIM NORBERTO DUARTE Nº40	MARLENE TOMBA CANDIDO 3421.3540	RETIRAR MOVÉIS	10/02/2017	07
038	26/01/2017	CENTRO RUA ADOLFO OLINTO Nº 316	LAENE VILAS BOAS 3423.7363	RETIRAR CAVALETI DE PROPAGANDA	10/02/2017	08
040	26/01/2017	SANTA FILOMENA RUA CORONEL INÁCIO Nº 77	EVALMIR ANTONIO BELMIRO 999304370	RETIRAR PNEUS E CANGOS	10/02/2017	09
041	27/01/2017	CENTRO/JD. NORONHA RUA CORONEL PRADEL Nº 684	CLAUDIO PAULINO 91848600	RETIRAR SOFAS - GUARDA ROUPA	01/02/2017	10
042	27/01/2017	JD. NORONHA RUA JOAQUIM COELHO JUNIOR (ESCOLA APCE)	CLUDIO PAULINO 91848600	RETIRAR OBJETOS DA RUA	01/02/2017	11
045	30/01/2017	JD. NORONHA RUA PEDRO ALVES DE CUNHA	VALDIR (PRAÇAS E JARDINS)	RETIRAR MOVÉIS	01/02/2017	12
047	30/01/2017	JD. NORONHA RUA PEDRO ALVES DA CINHA Nº 193	NEIVA FONSECA DA COSTA 3423.2016	RETIRAR SOFÁ	01/02/2017	13
048	30/01/2017	RECANTO DOS FERNANDES RUA ELVÉCIO MAGNO GARCIA Nº182	ANA CLAUDIA AFONSO CAVALCANTE 3423.6678	RETIRAR MADEIRA E GUARDA ROUPA	10/02/2017	14
049	30/01/2017	AEROPORTO DO JATOBA RUA 15 Nº 155	BEATRIZ PAULA DIAS VIEIRA 3423 7543	RETIARA MADEIRA E GABINETE	13/02/2017	15
050	01/02/2017	SÃO JOÃO RUA MARIA AUGUSTO BERREIRO Nº140	MARIA DO CARMO DA SILVA 99186338	RETIRAR GUARDA- ROUPA	15/02/2017	17
052	31/01/2017	CENTRO RUA SILVESTRE FERRAZ Nº 168	MARIA APARECIDA CAMARGO CARVALHO 3421.3260	RETIRAR PEDAÇOS DE MÁQUINAS E MQ. INTEIRA	10/02/2017	17
053	31/07/2017	VISTA ALEGRE (SJ) AV. JOÃO INÁCIO RAIMUNDO Nº70	RAQUEL SILVERIO 97053779	RETIARA PORTA E MADEIRA	01/02/2017	18
054	31/01/2017	COLINA DE SANTA BARBARA RUA MARIA JOSEFINA GARCIA Nº 250	MIRTES LEITE 992131235	RETIRAR VIDROS ESTÁ NA CAIXA	01/02/2017	19
055	31/01/2017	ÁRVORE GRANDE AV. MOISES LOPES	GISELDA MARIA PEREIRA GARCIA 34226044	RETIRAR GUARDA ROUPA	14/02/2017	20
056	01/02/2017	JD. NORONHA RUA PEDRO ALVES DA CUNHA Nº 59	GISLAINE COUTINHO (FISCAL DE POSTURA) 999913.3424	CATA-TRECO NA RUA	01/02/2017	21
057	01/02/2017	JD. FLAMBOYANT	DAVI COUTINHA BARBOSA	RETIRAR FOGÃO.	14/02/2017	22



Prefeitura Municipal
de Pouso Alegre

27

059	01/02/2017	RUA HORACIO ALEIXO Nº25 MORUMBI RUA JULIO CÉSAR RUM Nº280	3425 6115 ANA LAIR LURANI SECCHIO 988585823	PORTAS E LIVROS RETIRAR MÓVEIS	13/02/2017	23
060	01/02/2017	CENTRO RUA OLEGÁRIO ACIEL E RUA SÃO JOÃO Nº287	MARIENE MORAIS 3422.5612	RETIRAR COLCHÃO UNS 20	10/02/2017	24
061	01/02/2017	CENTRO RUA DA TIJUCA Nº 71	JOAO EDSON DE FREITAS/34494367/99936448	RETIRAR GUARDA- ROUPA E ARMÁRIO	10/02/2017	25
062	09/02/2017	SHANGRI-LÁ RUA JOAQUIM PEREIRA DA SILVA Nº135	CRISTIANE MENDES RIBEIRO 98874389	RETIRAR SOFÁ	13/02/2017	26
063	01/02/2017	SÃO CRISTÓVÃO III RUA DANIEL GOMES Nº27	GISELE LOPES MONDINI 984115862	RETIRAR TABUAS E GUARDA-ROUPA	13/02/2017	27
064	02/02/2017	MORUMBI RUA 10 Nº 115	MARTA NADAW 984023541	RETIRAR MADEIRA E ALUMINIO	14/02/2017	28
065	01/02/2017	SANTA CRUZ RUA OPALA Nº 83 AO LADO	BENEDITA DIAS DA SILVA 34259482	RETIRAR SOFÁ E CAMA	15/02/2017	29
066	02/02/2017	CENTRO RUA SILVIANO BRANDÃO Nº425	CHICA BRAGA 3421.6565	RETIRAR MÓVEIS	03/02/2017	30
067	02/02/2017	JD. OLÍMPICO RUA ABRELIANO VIEIRA RIOS Nº 290	MARIA ANGELA DAMAS 99335698	RETIRAR COMADA	13/02/2017	31
068	02/02/2017	CENTRO RUA GABRIEL BARRETI	LETÍCIA ACESSORA PRESIDENTE DA CAMARA SR. ADRIANO3429. 6540/98458495	RETIRAR CATA-TRECO NAS ESQUINAS	10/02/2017	32
069	10/02/2017	CENTRO RUA MONSENHOR DUTRA Nº300 APTº 302	LEONILDO REGINA MUNIZ DE SOUZA 999021755	RETIRAR UMA BICAMA	10/02/2017	33
070	03/02/2017	MORUMBI RUA ANTONIO FLÁVIO CAMPANELLA Nº60	EDNA MARIA MOREIRA SANTOS 88146437	RETIRAR SOFÁ	13/02/2017	34
071	03/02/2017	JD. CALIFORNIA RUA BENTO DE SOUZA Nº46	ADRIANA DE OLIVEIRA 987021518	RETIRAR TANQUINHO, TV. MADEIRA	13/02/2017	35
074	06/02/2017	SÃO GERALDO RUA ABRAÃO Nº226	MÁRICA REIS 984188422	RETIRAR PNEUS, TV, MÓVEIS VELHOS	14/02/2017	36
076	06/02/2017	CENTRO RUA JOSE VALIAS	SR. JOSE DO BAR	RETIRAR GELADEIRA E SOFÁ	10/02/2017	37
072	06/02/2017	CENTRO RUA MANOEL MATIAS Nº 605	MAURO 3425.1844	RETIRADA DE GALHOS E MADEIRAS EM SUA RUA	10/02/2017	38
073	06/02/2017	CENTRO RUA CEL. JOSÉ INÁCIO Nº77	CARLA 999513048	RETIRADA DE MADEIRA E PNEUS	10/02/2017	39
075	06/02/2017	FÓCH II RUA M. DE ABREU Nº 52	GISLAINE 998725515	RETIRAR 1 SOFÁ	13/02/2017	40
078	07/02/2017	JD. OLÍMPICO RUA EDUARDO SOUZA GOUVEIA Nº625	RENATA VIRGINIA GARCIA 34217524	RETIRAR CADEIRAS DE MADEIRA	13/02/2017	41
079	07/02/2017	CENTRO PRACA JOÃO PINHEIRO Nº73	JULIANA MASSAFERA 3449 4988	CAIXA COM UMA PORTA DE VIDRO QUEBRADA	10/02/2017	42
082	08/02/2017	SÃO CRISTÓVÃO AV. HELIO GOMES SIQUEIRA Nº 66	TEREZINHA 34220583	RETIRAR PEDAÇOS DE GUARDA ROUPA	13/02/2017	43
084	09/02/2017	PRIMAVERA RUA BRASÓPOLIS Nº 85	MICHELE K. R. ROCHA 988349111	RETIRAR UMA COMODA	10/02/2017	44
085	01/02/2017	VISTA ALEGRE RUA D Nº67	PAMELA LOPES DE MORAES 997137010	RETIRAR SOFÁ RACK E COLCHÃO	13/02/2017	45
086	10/02/2017	SÃO GERALDO RUA MARIO ROSA Nº26 AO LADO	SIDNEI PEREIRA 988524469	RETIRAR MADEIRA DA BORRCHARIA DO CABELO	14/02/2017	46
087	03/02/2017	JD. MARIOSA RUA LUIZ GONZAGA NUNES MAIA Nº 300	ANA MARIA REZENDE /JOSE 3423.9897	RETIRAR ELETRÔNICOS	14/02/2017	47
089	10/02/2017	SÃO CRISTÓVÃO AV. PREF. OLAVO GOMES DE OLIVEIRA Nº 4721	MARIA DO CARMO 998751842	RETIRAR CATA TRECO	14/02/2017	48
091	10/02/2017	SÃO GERALDO RUA BENEDITO CARDOSO Nº83	CREUSINHA DE FÁTIMA DA SILVA 99125345	RETIRAR MADEIRA E MOVEIS VELHO	14/02/2017	49
092	02/02/2017	SANTA LUZIA RUA FREDERICO SHUTS Nº 3-	MARIA SEBASTIANA MARTINS ROSA 34256213	RETIRAR SOFÁ	15/02/2017	50
093	10/02/2017	JD. NORONHA TRV JUCA GUIDO Nº64	MARIA DE LOURDES B. DA SILVA 34213283	RETIRAR SOFÉ E MADEIRA	15/02/2017	51
099	13/02/2017	CIDADE VERGANI RUA BENEDITO FERREIRA DE FREITAS Nº 465	MILENA 988287544	RETIRAR PEDAÇOS DE MADEIRA E BICICLETA	14/02/2017	52
100	13/02/2017	JARDIM YARA RUA MIGUEL BERTLOLUCI	APARECIDA CANDIDA 34212963	RETIRAR MÓVEIS VELHOS	15/02/2017	53
101	13/02/2017	JARDIM YARA RUA DOS CRISÂNTEMOS Nº 250	Wellington 34228999	Retirar cata treco		54
102	09/02/2017	COLINA DE SANTA BARBARA RUA IEDA MARIA MACHADO Nº 475	CELIA PEREIRA 998152260	RETIRAR FOGÃO	15/02/2017	55
103	01/02/2017	SÃO JOAO RUA JACINTO Nº 82	NEUZA FRANCO 99487946	RETIRAR CATA TRECO	15/02/2017	56
104	14/02/2017	VISTA ALEGRE RUA DNº87	PAMELA LOPES 997137010	RETIRAR SOFÁ, RACK E ARMÁRIO	15/02/2017	57



105	14/02/2017	SÃO JOÃO RUA ALFENAS Nº155	GILMARA MACHADO 988346535	RETIRAR CATA TRECO	13/02/2017	58
CATA-TRECO COLETADO NAS VIAS PÚBLICAS SEM AGENDAMENTO						
	13/02/2017	MORUMBI RUA UM Nº130		TELEVISÃO, PORTA DE GUARDA-ROUPA, PORTA DE FERRO	13/02/2017	01
	13/02/2017	MORUMBI RUA DOIS Nº 220		PORTA DE AÇO	13/02/2017	02
	13/02/2017	MORUMBI RUA TRÊS		CAMA VELHA	13/02/2017	03
	13/02/2017	MORUMBI RUA OITO Nº60		BELICHE, GUARDA-ROUPA	13/02/2017	04
	13/02/2017	MORUMBI ÁREA VERDE		GUARDA-ROUPA, SOFÁ	13/02/2017	05
	13/02/2017	MORUMBI RUA NOVE Nº 10		MADEIRA DE CAMA	13/02/2017	06
	13/02/2017	MORUMBI RUA ONZE Nº240		CAMA BELICHE GAVETAS ESTANTES	13/02/2017	07
	13/02/2017	MORUMBI RUA MARIA CANDIDA MOREIRA Nº105		MADEIRA, RESTOS DE MÓVEIS, TELHA BRASILITE, ESTRADO, PORTA	13/02/2017	08
	13/02/2017	MONTE CARLO LOTE VAGO		MÓVEIS, ESTRADO, CAMA, MADEIRA	13/02/2017	09
	13/02/2017	MONTE CARLO LOTE VAGO PROXIMO AO Nº 40		TELEVISÃO	13/02/2017	10
	14/02/2017	AEROPORTO JATOBA AV. GIL TEIXEIRA Nº 15		SOFÁ, GUARDA-ROUPA TABUAS	14/02/2017	11
	14/02/2017	AEROPORTO JATOBA RUA PITANGUEIRA Nº 15		CAIXA, MADEIRA, GUARDA-ROUPA, COLCHÃO, TELEVISÃO	14/02/2017	12
	14/02/2017	AEROPORTO JATOBA RUA JOSÉ AUGUSTO MACHADO Nº165		TELHA, MADEIRA, SOFÁ	14/02/2017	13
	14/02/2017	AEROPORTO JATOBA RUA SEBASTIÃO GORGULHO NETO Nº 19		GUARDA-ROUPA, CADEIRA, SOFÁ	14/02/2017	14
	14/02/2017	AEROPORTO JATOBA RUA DEZ Nº42		SOFÁ, CADEIRA, MADEIRA, PORTA-VASO	14/02/2017	15
	14/02/2017	AEROPORTO JATOBA RUA TENENTE AURELIANO Nº 90		ARMÁRIO, GUARDA- ROUPA, SOFÁ, CADEIRA, LATA, COLCHÃO, SAPATEIRA	14/02/2017	16
	14/02/2017	AEROPORTO JATOBA RUA 16 Nº165		GUARDA-ROUPA, TABUAS, CAMA, SOFÁ, RAQUE	14/02/2017	17
	14/02/2017	AEROPORTO JATOBA FUNDOS		COLCHÃO, CAMA, CADEIRA, SOFÁ, MADEIRA	14/02/2017	18
	14/02/2017	SÃO CRISTÓVÃO RUA TARGINO PASCOAL		PORTA-ARMÁRIO, BELICHE, CAMA, MADEIRA	14/02/2017	19



14/02/2017	SÃO CRISTÓVÃO RUA JOAQUIM EMBOABA		GAVETA, CAIXA DE MADEIRA, ARMÁRIO, SACO DE FOLHAS, PORTA	14/02/2017	20
14/02/2017	SÃO CRISTÓVÃO ATRÁS DA IGREJA		PORTAS, GAVETAS, CASA DE CACHORRO, PIA, PLACA DE MADEIRA, TELEVISÃO	14/02/2017	21
14/02/2017	AEROPORTO ATRÁS DO SUPERMERCADO CENTRAL		GUARDA-ROUPA, PORTA, TELEVISÃO, MADEIRA, ARMÁRIO	14/02/2017	22
15/02/2017	JARDIM AEROPORTO RUA E Nº32		PORTA DE ARMÁRIO, TELEVISÃO, MADEIRA, TELHA, MADEIRITEI	15/02/2017	23
15/02/2017	JARDIM AEROPORTO RUA GRISIELE Nº355		SOFÁ, CAMA, TABUÁS	15/02/2017	24
15/02/2017	JARDIM AEROPORTO RUA ANTÔNIO CARLOS FERNANDES Nº503		TAMPA DE VASO, VENTILADOR, GAVETA, CAMA, TELEVISÃO	15/02/2017	25
15/02/2017	JARDIM AEROPORTO RUA A Nº45		CASA DE CACHORRO, SOFÁ, CAMA, GUARDA- ROUPA, ARMÁRIO, PORTAS, SACOS.	15/02/2017	26
15/02/2017	PARQUE REAL RUA MARIA APARECIDA FAGUNDES		MADEIRA, PORTAS, PEDAÇOS, GUARDA- ROUPA	15/02/2017	27
15/02/2017	PARQUE REAL RUA ALCEMIRO RISO FURTADO Nº 90		ESTRADO DE MADEIRA GUARDA ROUPA, MADEIRITEI, PORTAS, TELHAS	15/02/2017	28
15/02/2017	PARQUE REAL LOTE VAGO Nº135		TELEVISÃO, MADEIRA, LATAS, PLACAS DE MADEIRA, SOFÁ	15/02/2017	29
15/02/2017	SANTO EXPEDITO RUA 06 Nº 444		GUARDA ROUPA, CAMA, COMUDA, MADEIRA, SOFÁS, PORTAS DE VIDRO	15/02/2017	30
15/02/2017	SANTO EXPEDITO		GUARDA-ROUPA, PORTA GAVETAS		31



COLETA HOSPITALAR

No dia 20/02/2017 por solicitação do Senhor Secretário do Planejamento e Meio Ambiente, Senhor Fábio Garcia Filho, que fosse feita uma verificação de cadastro da coleta de resíduos hospitalar, em reunião com a senhora Mileni da Vigilância Sanitária recebi uma listagem com os conveniados junto à prefeitura municipal de Pouso Alegre, desde então estou atualizando os cadastros e identificando que muitos possuem mais que um cadastro ou mudou a razão social sem estar alterado nesta listagem que recebi e outros não constam na listagem.

A senhora Alessandra Alvarez da Secretaria de Obras solicitou que atendesse as reclamações com os conveniados.

O Senhor Eduardo Carvalho da Empresa Stericycle enviou o itinerário (Rota) que é seguido diariamente, segue em anexo na tab.08

Tabela 008

Descrição	Endereço	N	Bairro	Cidade	CEP	UF	FREQUENCIA	DIA DA SEMANA
MUN. DE POUSO ALEGRE - METODOS LAB ANALISES CL E HEM.LTDA	AV. PREFEITO OLAVO GOMES DE OLIVEIRA	3330	LOT RESIDENCIAL SANTA RITA	POUSO ALEGRE	37550-000	MG	SEMANAL	SEGUNDA FEIRA
MUN. DE POUSO ALEGRE - PA PET CENTER	AVENIDA PREFEITO OLAVO GOMES DE OLIVEIRA	4080	PARAISO	POUSO ALEGRE	37550-000	MG	SEMANAL	SEGUNDA FEIRA
MUN. DE POUSO ALEGRE - JOSE ROBERTO CLINICA AMICAO	RUA VICENTE SIMOES	177	CENTRO	POUSO ALEGRE	37550000	MG	SEMANAL	SEGUNDA FEIRA
MUN. DE POUSO ALEGRE - FARMACIA DE MANIPULACAO MNP	RUA VICENTE SIMOES	565	SANTA LUCIA	POUSO ALEGRE	37550000	MG	SEMANAL	SEGUNDA FEIRA
MUN. DE POUSO ALEGRE - CLINICA CECLIN	RUA ANTONIO ANGELO TONINI	39	SANTA LUCIA	POUSO ALEGRE	37550000	MG	SEMANAL	SEGUNDA FEIRA
MUN. DE POUSO ALEGRE - SINDICATO RURAL DE POUSO ALEGRE	RUA PEDRO BECHARA	60	SANTA LUCIA	POUSO ALEGRE	37550000	MG	SEMANAL	SEGUNDA FEIRA
MUN. DE POUSO ALEGRE - CLINICA DA PELE	AVENIDA ALBERTO BARROS COBRA	727	CENTRO	POUSO ALEGRE	37550000	MG	SEMANAL	SEGUNDA FEIRA
MUN. DE POUSO ALEGRE - CIAPA LABORATORIO	AVENIDA ALFREDO CUSTODIO DE PAULA	103	MEDICINA	POUSO ALEGRE	37550000	MG	SEMANAL	SEGUNDA FEIRA
MUN. DE POUSO ALEGRE - QUATRO PATAS	AVENIDA ANTONIO AUGUSTO RIBEIRO	26	JD ELISA	POUSO ALEGRE	37550000	MG	SEMANAL	SEGUNDA FEIRA
MUN. DE POUSO ALEGRE - FAMILIA ODONTO	AV. MARECHAL CASTELO BRANCO	380	SANTA FILOMENA	POUSO ALEGRE	37550000	MG	SEMANAL	SEGUNDA FEIRA
MUN. DE POUSO ALEGRE - IML INSTITUTO DE MEDICINA LEGAL	AVENIDA PREFEITO SAPUCAI	109	MEDICINA	POUSO ALEGRE	37550000	MG	SEMANAL	SEGUNDA FEIRA
MUN. DE POUSO ALEGRE - POLICLINICA SAO GERALDO	RUA JOAO SABINO DE AZEVEDO	373	SAO GERALDO	POUSO ALEGRE	37550000	MG	SEMANAL	SEGUNDA FEIRA
MUN. DE POUSO ALEGRE - PRONTO ATENDIMENTO SAO JOAO	RUA UBERLANDIA	370	SAO JOAO	POUSO ALEGRE	37550000	MG	SEMANAL	SEGUNDA FEIRA
MUN. DE POUSO ALEGRE - CLINICA INAPOS	AVENIDA VICENTE SIMOES	152	CENTRO	POUSO ALEGRE	37550000	MG	SEMANAL	SEGUNDA FEIRA
MUN. DE POUSO ALEGRE - ESSENCIA MANIPULACAO	AVENIDA VICENTE SIMOES	153	CENTRO	POUSO ALEGRE	37550000	MG	SEMANAL	SEGUNDA FEIRA
MUN. DE POUSO ALEGRE - JUSCELINO J. DE SOUZA NETO	RUA COM. JOSE GARCIA	415	CENTRO	POUSO ALEGRE	37550000	MG	SEMANAL	SEGUNDA FEIRA
MUN. DE POUSO ALEGRE - ANA LUCIA FERNANDES	AVENIDA VICENTE SIMOES	215	CENTRO	POUSO ALEGRE	37550000	MG	SEMANAL	SEGUNDA FEIRA
MUN. DE POUSO ALEGRE - RONALD BORGES PASCHOALONI	AVENIDA VICENTE SIMOES	215	CENTRO	POUSO ALEGRE	37550000	MG	SEMANAL	SEGUNDA FEIRA
MUN. DE POUSO ALEGRE - MARIA BENILDES BORGES	AVENIDA VICENTE SIMOES	215	CENTRO	POUSO ALEGRE	37550000	MG	SEMANAL	SEGUNDA FEIRA



MUN. DE POUSO ALEGRE - PRO DIAGNOSE	AVENIDA VICENTE SIMOES	475	CENTRO	POUSO ALEGRE	37550000	MG	SEMANAL	SEGUNDA FEIRA
MUN. DE POUSO ALEGRE - NUCLEO SUL MINEIRO DE VACINAS	AVENIDA SIMOES	544	CENTRO	POUSO ALEGRE	37550000	MG	SEMANAL	SEGUNDA FEIRA
MUN. DE POUSO ALEGRE - BIO DADOS	AV VICENTE SIMOES	496	CENTRO	POUSO ALEGRE	37550000	MG	SEMANAL	SEGUNDA FEIRA
MUN. DE POUSO ALEGRE - PERFIL SAUDE	RUA JESUS RIBEIRO PIRES	230	FATIMA	POUSO ALEGRE	37550000	MG	SEMANAL	SEGUNDA FEIRA
MUN. DE POUSO ALEGRE - CLINICA SAO LUCAS	AVENIDA VICENTE SIMOES	300	CENTRO	POUSO ALEGRE	37550000	MG	SEMANAL	SEGUNDA FEIRA
MUN. DE POUSO ALEGRE - ADRIANA DE FATINMA FARIA	AV VICENTE SIMOES	993	CENTRO	POUSO ALEGRE	37550000	MG	SEMANAL	SEGUNDA FEIRA
MUN. DE POUSO ALEGRE - CLINICA ZAMBRANA	RUA VICENTE SIMOES	900	CENTRO	POUSO ALEGRE	37550000	MG	SEMANAL	SEGUNDA FEIRA
MUN. DE POUSO ALEGRE - INSTITUTO DA VISAO	AV VICENTE SIMOES	901	CENTRO	POUSO ALEGRE	37550000	MG	SEMANAL	SEGUNDA FEIRA
MUN. DE POUSO ALEGRE - CASTRO E RAMOS LTDA	RUA AFONSINA GUIMARAES COBRA	250	NOVA POUSO ALEGRE	POUSO ALEGRE	37550000	MG	SEMANAL	SEGUNDA FEIRA
MUN. DE POUSO ALEGRE - NUCLEO MEDICO LTDA	RUA ANISIO PAIVA	93	NOVA POUSO ALEGRE	POUSO ALEGRE	37550000	MG	SEMANAL	SEGUNDA FEIRA
MUN. DE POUSO ALEGRE - CLINICA TUBARAO	RUA BOM JESUS	374	CENTRO	POUSO ALEGRE	37550000	MG	SEMANAL	SEGUNDA FEIRA
MUN. DE POUSO ALEGRE - METHODOS LABORATORIO	RUA BERNARDINO CAMPOS	139	CENTRO	POUSO ALEGRE	37550000	MG	SEMANAL	SEGUNDA FEIRA
MUN. DE POUSO ALEGRE - ALEXANDRE MAGNO MEGALE COSTA	RUA BOM JESUS	620	CENTRO	POUSO ALEGRE	37550000	MG	SEMANAL	SEGUNDA FEIRA
MUN. DE POUSO ALEGRE - JORGE AUGUSTO DE OLIVEIRA	RUA BOM JESUS	482	CENTRO	POUSO ALEGRE	37550000	MG	SEMANAL	SEGUNDA FEIRA
MUN. DE POUSO ALEGRE - DROGA SUL	RUA BOM JESUS	503	CENTRO	POUSO ALEGRE	37550000	MG	SEMANAL	SEGUNDA FEIRA
MUN. DE POUSO ALEGRE - ODONTOMINAS	RUA BOM JESUS	509	CENTRO	POUSO ALEGRE	37550000	MG	SEMANAL	SEGUNDA FEIRA
MUN. DE POUSO ALEGRE - PRO VETS (HOSPITAL ANIMAL)	RUA CEL JOAQUIM ROBERTO DUARTE	83	NOSSA SENHO APARECID	POUSO ALEGRE	37550000	MG	SEMANAL	SEGUNDA FEIRA
MUN. DE POUSO ALEGRE - VIVIANE BERNARDES ALMEIDA	RUA COMENDADOR JOSE GARCIA	160	CENTRO	POUSO ALEGRE	37550000	MG	SEMANAL	SEGUNDA FEIRA
MUN. DE POUSO ALEGRE - RENATO NOGUEIRA GOES	RUA COMENDADOR JOSE GARCIA	1168	JD PARAISO	POUSO ALEGRE	37550000	MG	SEMANAL	SEGUNDA FEIRA
MUN. DE POUSO ALEGRE - MADSON SBRIS S -C LTDA	RUA COMENDADOR JOSE GARCIA	1420	CENTRO	POUSO ALEGRE	37550000	MG	SEMANAL	SEGUNDA FEIRA
MUN. DE POUSO ALEGRE - NILZA CASSIA OPENHEIMER	RUA COMENDADOR JOSE GARCIA	27	CENTRO	POUSO ALEGRE	37550000	MG	SEMANAL	SEGUNDA FEIRA
MUN. DE POUSO ALEGRE - ROSA CRISTINA ALVES DE LIMA CHERBELE	RUA JOAO BASILIO	69	CENTRO	POUSO ALEGRE	37550000	MG	SEMANAL	SEGUNDA FEIRA
MUN. DE POUSO ALEGRE - CLINICA DE REABILITACAO ODONTOLOGICA	RUA COMENDADOR JOSE GARCIA	415	CENTRO	POUSO ALEGRE	37550000	MG	SEMANAL	SEGUNDA FEIRA
MUN. DE POUSO ALEGRE - ADILSON DE PAIVA	RUA CEL HERCULANO COBRA	157	CENTRO	POUSO ALEGRE	37550000	MG	SEMANAL	SEGUNDA FEIRA
MUN. DE POUSO ALEGRE - MARIO ISMAEL CASTRO SISTERNAS	RUA CORONEL HERCULANO COBRA	293	SAO CARLOS	POUSO ALEGRE	37550000	MG	SEMANAL	SEGUNDA FEIRA
MUN. DE POUSO ALEGRE - FECCHIO TATOG E PIERCING	RUA CEL HERCULANO COBRA	138	CENTRO	POUSO ALEGRE	37550000	MG	SEMANAL	SEGUNDA FEIRA
MUN. DE POUSO ALEGRE - HUMBERTO DE ALENCAR DORIA RAMOS	RUA DOM ASSIS	102	CENTRO	POUSO ALEGRE	37550000	MG	SEMANAL	SEGUNDA FEIRA
MUN. DE POUSO ALEGRE - EXITUS - ADMINISTRADORA DE SERVICOS L	RUA JOSE VALIAS	40	bom Jesus	POUSO ALEGRE	37550000	MG	SEMANAL	SEGUNDA FEIRA
MUN. DE POUSO ALEGRE - JOSE ALVARO DE BRITO SILVA	RUA JOAO BASILIO	210	CENTRO	POUSO ALEGRE	37550000	MG	SEMANAL	SEGUNDA FEIRA
MUN. DE POUSO ALEGRE - VALDEA LOIOLA FRANCO CAMARGO	RUA JOAO BASILIO	250	CENTRO	POUSO ALEGRE	37550000	MG	SEMANAL	SEGUNDA FEIRA



MUN. DE POUSO ALEGRE - ELAINE MARIA COSTA (DENTISTA)	RUA JOAO BASILIO	606	CENTRO	POUSO ALEGRE	37550000	MG	SEMANAL	SEGUNDA FEIRA
MUN. DE POUSO ALEGRE - JOSE MOACIR ALMEIDA O VALLE	AVENIDA VICENTE SIMOES	215	CENTRO	POUSO ALEGRE	37550-000	MG	SEMANAL	SEGUNDA FEIRA
MUN. DE POUSO ALEGRE - NOEMI BORGES	RUA VICENTE SIMOES	215	CENTRO	POUSO ALEGRE	37550000	MG	SEMANAL	SEGUNDA FEIRA
MUN. DE POUSO ALEGRE - MULT FARMA LTDA	RUA PEDRO CALDA REBELO	195	CENTRO	POUSO ALEGRE	37550000	MG	SEMANAL	SEGUNDA FEIRA
MUN. DE POUSO ALEGRE - POSTO DE SAUDE DO CASCAIHO	RUA PEDRO CALDAS REBELO	70	CENTRO	POUSO ALEGRE	37550000	MG	SEMANAL	SEGUNDA FEIRA
MUN. DE POUSO ALEGRE - CRONOFARMA COMERCIO LTDA ME	RUA POLICARPO RIBEIRO DA CUNHA	10	CENTRO	POUSO ALEGRE	37550000	MG	SEMANAL	SEGUNDA FEIRA
MUN. DE POUSO ALEGRE - LEANDRO DE FARIA OLIVEIRA	RUA COM JOSE GARCIA	85	CENTRO	POUSO ALEGRE	37550000	MG	SEMANAL	SEGUNDA FEIRA
MUN. DE POUSO ALEGRE - EDVAN DE OLIVEIRA SILVA	RUA SANTO ANTONIO	26	PRIMAVERA	POUSO ALEGRE	37550000	MG	SEMANAL	SEGUNDA FEIRA
MUN. DE POUSO ALEGRE - FERNANDA SEBBA SOUZA	RUA SATURNINO DE BARROS COBRA	138	NOVA POUSO ALEGRE	POUSO ALEGRE	37550000	MG	SEMANAL	SEGUNDA FEIRA
MUN. DE POUSO ALEGRE - VETZO	RUA SILVESTRE FERRAZ	334	CENTRO	POUSO ALEGRE	37550000	MG	SEMANAL	SEGUNDA FEIRA
MUN. DE POUSO ALEGRE - MULTYCLIN	RUA SILVESTRE FERRAZ	99	CENTRO	POUSO ALEGRE	37550000	MG	SEMANAL	SEGUNDA FEIRA
MUN. DE POUSO ALEGRE - LABORATORIO LAMINA - RUA TUANY TOLEDO	RUA TUANY TOLEDO JR	25	FATIMA II	POUSO ALEGRE	37550000	MG	SEMANAL	SEGUNDA FEIRA
MUN. DE POUSO ALEGRE - LABMATOS LTDA	RUA VINICIUS MEYER	69	CENTRO	POUSO ALEGRE	37550000	MG	SEMANAL	SEGUNDA FEIRA
MUN. DE POUSO ALEGRE - ITAMAR ALBINO DA SILVA	RUA CEL RIBEIRO DE ABREU	92	CENTRO	POUSO ALEGRE	37550000	MG	SEMANAL	SEGUNDA FEIRA
MUN. DE POUSO ALEGRE - MARCO AURELIO RODRIGUES DA CUNHA	RUA DR. JOAQUIM COELHO JUNIOR	18	CENTRO	POUSO ALEGRE	37550000	MG	SEMANAL	SEGUNDA FEIRA
MUN. DE POUSO ALEGRE - VALDIR DOS REIS DE SOUSA	TRAVESSA MOSENHOR MENDONCA	9	CENTRO	POUSO ALEGRE	37550000	MG	SEMANAL	SEGUNDA FEIRA
MUN. DE POUSO ALEGRE - DROGARIA SAO PAULO S A FILIAL 620	RUA JULIAO MEYER	11	COSTA RIOS	POUSO ALEGRE	37550000	MG	SEMANAL	SEGUNDA FEIRA
MUN. DE POUSO ALEGRE - EDUARDO ANDRADE CENTRO MEDICO ANIMAL	RUA REPUBLICA DA VENEZUELA	4	JD AMERICA	POUSO ALEGRE	37550000	MG	SEMANAL	SEGUNDA FEIRA
MUN. DE POUSO ALEGRE - BORDONAL E MARTINS CLINICA VETERINARIA	RUA NAZARETO	177	FATIMA	POUSO ALEGRE	37550000	MG	SEMANAL	SEGUNDA FEIRA
MUN. DE POUSO ALEGRE - NATUS FARMA COMERCIO MEDICAMENTOS	AV. DR. JOAO BERALDO	665	CENTRO	POUSO ALEGRE	37550000	MG	SEMANAL	SEGUNDA FEIRA
MUN. DE POUSO ALEGRE - ANA PAULA SILVA LEITE	RUA CORONEL SATURNINO DE ALCANTARA	329	SANTO ANTONIO	POUSO ALEGRE	37550-000	MG	SEMANAL	SEGUNDA FEIRA
MUN. DE POUSO ALEGRE - METODOS LAB ANALISES CL E HEM.LTDA	PRACA VEREADOR JOSE CUSTODIO FERREIRA	143	SÃO ANTONIO	POUSO ALEGRE	37550-000	MG	SEMANAL	SEGUNDA FEIRA
MUN. DE POUSO ALEGRE - METODOS LAB ANALISES CL E HEM.LTDA	AV. CELSO GAMA DE PAIVA	210	FATIMA III	POUSO ALEGRE	37550-000	MG	SEMANAL	SEGUNDA FEIRA
MUN. DE POUSO ALEGRE - CLINICA ODONTOLOGICA COMENDADOR	AVENIDA VICENTE SIMOES	215	CENTRO	POUSO ALEGRE	37550000	MG	Q1	SEGUNDA FEIRA
MUN. DE POUSO ALEGRE - CENTRO DE TRATAMENTO VASCULAR	avenida getulio vargas	277	CENTRO	POUSO ALEGRE	37550-000	MG	Q1	SEGUNDA FEIRA
MUN. DE POUSO ALEGRE - RAISSA MOCAIS CARVALHO	AVENIDA UBERLANDIA	319	SÃO JOÃO	POUSO ALEGRE	37550000	MG	Q1	SEGUNDA FEIRA
MUN. DE POUSO ALEGRE - JOAO ROBERTO SILVA - ME	AVENIDA GIL TEIXEIRA	385	JATOBÁ	POUSO ALEGRE	37550000	MG	Q1	SEGUNDA FEIRA



MUN. DE POUSO ALEGRE - JORGE DANIEL DOS REIS	RUA BOM JESUS	489	CENTRO	POUSO ALEGRE	37550000	MG	Q2	SEGUNDA FEIRA
MUN. DE POUSO ALEGRE - GESSLER OLIVEIRA NEVES	RUA BOM JESUS	374	CENTRO	POUSO ALEGRE	37550000	MG	Q2	SEGUNDA FEIRA
MUN. DE POUSO ALEGRE - CLAUDINEI MARCOS REIS	RUA BOM JESUS	489	CENTRO	POUSO ALEGRE	37550000	MG	Q2	SEGUNDA FEIRA
MUN. DE POUSO ALEGRE - SHELLEY MARCONI OLIVEIRA MONTE	TRAVESSA GINO DAJONI	80	CENTRO	POUSO ALEGRE	37550000	MG	Q2	SEGUNDA FEIRA
MUN. DE POUSO ALEGRE - CLINICA SANTO ANTONIO	AVENIDA ALBERTO BARROS COBRA	350	NOVO POUSO ALEGRE	POUSO ALEGRE	37550000	MG	Q2	SEGUNDA FEIRA
MUN. DE POUSO ALEGRE - PAIVA E ROCHA LTDA	AVENIDA ALBERTO DE BARROS	717	NOVA POUSO ALEGRE	POUSO ALEGRE	37550000	MG	Q2	SEGUNDA FEIRA
MUN. DE POUSO ALEGRE - SOFT CLIN	RUA GOIAS	10	MEDICINA	POUSO ALEGRE	37550000	MG	Q2	SEGUNDA FEIRA
MUN. DE POUSO ALEGRE - MASCOTE CENTER LTDA	RUA JOSE ALFREDO DE PAULA	237	MEDICINA	POUSO ALEGRE	37550000	MG	Q2	SEGUNDA FEIRA
MUN. DE POUSO ALEGRE - JOSE MAURICIO LOURENCO DE ALMEIDA	AV. MARECHAL CASTELO BRANCO	380	SANTA FILOMENA	POUSO ALEGRE	37550000	MG	Q2	SEGUNDA FEIRA
MUN. DE POUSO ALEGRE - ANDERSON HENRIQUE GUERSONI	RUA CORONEL OTAVIO MEYER	160	CENTRO	POUSO ALEGRE	37550000	MG	Q2	SEGUNDA FEIRA
MUN. DE POUSO ALEGRE - JOAO PAULO REIS DE LIMA	RUA ARISTOTELINA RIBEIRO PIRES	569	SANTA FILOMENA	POUSO ALEGRE	37550-000	MG	Q2	SEGUNDA FEIRA
MUN. DE POUSO ALEGRE - DROGARIA FARMA FENIX	AVENIDA LEVINO RIBEIRO DO Couto	3	RODOVIARIA	POUSO ALEGRE	37550000	MG	Q2	SEGUNDA FEIRA
MUN. DE POUSO ALEGRE - RENATO P. MIRANDA JUNIOR	RUA JOAO BASILIO	606	CENTRO	POUSO ALEGRE	37550000	MG	Q2	SEGUNDA FEIRA
MUN. DE POUSO ALEGRE - ODONTO RAD LTDA	RUA JOAO BASILIO	219	CENTRO	POUSO ALEGRE	37550000	MG	Q2	SEGUNDA FEIRA
MUN. DE POUSO ALEGRE - LILIAN DUARTE	AVENIDA VICENTE SIMOES	215	CENTRO	POUSO ALEGRE	37550000	MG	Q2	SEGUNDA FEIRA
MUN. DE POUSO ALEGRE - RENATO AJEJE	AVENIDA VICENTE SIMOES	300	CENTRO	POUSO ALEGRE	37550000	MG	Q2	SEGUNDA FEIRA
MUN. DE POUSO ALEGRE - CLEBER FRANCISCO FERREIRA	RUA JOAO PARENTE	33	CENTRO	POUSO ALEGRE	37550-000	MG	Q2	SEGUNDA FEIRA
MUN. DE POUSO ALEGRE - MARIA JOSE L. DA ROCHA	RUA COM JOSE GARCIA	27	CENTRO	POUSO ALEGRE	37550000	MG	Q2	SEGUNDA FEIRA
MUN. DE POUSO ALEGRE - CLIVETER LTDA	RUA COM. JOSE GARCIA	1159	CENTRO	POUSO ALEGRE	37550-000	MG	Q2	SEGUNDA FEIRA
MUN. DE POUSO ALEGRE - DROGARIA J S I TDA	RUA COM JOSE GARCIA	806	CENTRO	POUSO ALEGRE	37550000	MG	Q2	SEGUNDA FEIRA
MUN. DE POUSO ALEGRE - CLINICA VACINE	RUA JOSE LARAIA VIEIRA	105	JD GUANABARA	POUSO ALEGRE	37550000	MG	Q2	SEGUNDA FEIRA
MUN. DE POUSO ALEGRE - LILIANE LOPES DIEGUES	RUA ZILDA DE BARROS FRANCO	107	NOVA POUSO ALEGRE	POUSO ALEGRE	37550000	MG	Q2	SEGUNDA FEIRA
MUN. DE POUSO ALEGRE - ALECIO DOMINGUES MENDES	RUA JESUS RIBEIRO PIRES	230	FOCH 1	POUSO ALEGRE	37550000	MG	Q2	SEGUNDA FEIRA
MUN. DE POUSO ALEGRE - CLINICA SANTA LUCIA	AV VICENTE SIMOES	913	CENTRO	POUSO ALEGRE	37550000	MG	Q2	SEGUNDA FEIRA
MUN. DE POUSO ALEGRE - CLINICA SANTA EDWIRGES	AV VICENTE SIMOES	770	CENTRO	POUSO ALEGRE	37550000	MG	Q2	SEGUNDA FEIRA
MUN. DE POUSO ALEGRE - FEMINAS	PRACA ALCIDES MOSCONI	58	CENTRO	POUSO ALEGRE	37550000	MG	Q2	SEGUNDA FEIRA
MUN. DE POUSO ALEGRE - CLINICA ALERGOLOGICA PA S-C LTDA	RUA ANIZIO DE PAIVA	162	NOVA POUSO ALEGRE	POUSO ALEGRE	37550000	MG	Q2	SEGUNDA FEIRA
MUN. DE POUSO ALEGRE - CLINICA NEUROLOGICA DUARTE E DUARTE L	RUA ANTONIETA BARROS COBRA	67	JARDIM GUANABARA	POUSO ALEGRE	37550000	MG	Q2	SEGUNDA FEIRA
MUN. DE POUSO ALEGRE - DANILO ROCHA FRANCO - BELLE	RUA CEL OTAVIO MEYER	81	CENTRO	POUSO ALEGRE	37550000	MG	Q2	SEGUNDA FEIRA
MUN. DE POUSO ALEGRE - ANDERSON HENRIQUE GUERSONI	RUA CORONEL OTAVIO MEYER	160	CENTRO	POUSO ALEGRE	37550-000	MG	Q2	SEGUNDA FEIRA
MUN. DE POUSO ALEGRE - IMPLANT CENTER	RUA BOM JESUS	400	CENTRO	POUSO ALEGRE	37550000	MG	Q2	SEGUNDA FEIRA
MUN. DE POUSO ALEGRE - DROGARIA CIA LTDA	RUA COMENDADOR JOSE GARCIA	1137	CENTRO	POUSO ALEGRE	37550000	MG	Q2	SEGUNDA FEIRA



MUN. DE POUSO ALEGRE - CLIVERT TRIGINHO	RUA COMENDADOR JOSE GARCIA	1159	CENTRO	POUSO ALEGRE	37550000	MG	Q2	SEGUNDA FEIRA
MUN. DE POUSO ALEGRE - DROGA LUSA	RUA COMENDADOR JOSE GARCIA	85	CENTRO	POUSO ALEGRE	37550000	MG	Q2	SEGUNDA FEIRA
MUN. DE POUSO ALEGRE - DIONISIO MIGUEL COSTA	RUA CEL JOAQUIM ROBERTO DUARTE	68	CASCALHO	POUSO ALEGRE	38550000	MG	Q2	SEGUNDA FEIRA
MUN. DE POUSO ALEGRE - CARDOSO DROGARIA E PERFUMARIA LTDA	RUA COMENDADOR JOSE GARCIA	780	CENTRO	POUSO ALEGRE	37550000	MG	Q2	SEGUNDA FEIRA
MUN. DE POUSO ALEGRE - DROGARIA EL DORADO	RUA COMENDADOR JOSE GARCIA	806	CENTRO	POUSO ALEGRE	37550000	MG	Q2	SEGUNDA FEIRA
MUN. DE POUSO ALEGRE - UAI FARMA	RUA COMENDADOR JOSE GARCIA	899	CENTRO	POUSO ALEGRE	37550000	MG	Q2	SEGUNDA FEIRA
MUN. DE POUSO ALEGRE - JULIANA DE PAULA NASCIMENTO	AV PREF OLAVO GOMES DE OLIVEIRA	1790	FOCH	POUSO ALEGRE	37550000	MG	Q2	SEGUNDA FEIRA
MUN. DE POUSO ALEGRE - GLEICE COLEPICOLO LEGATTI	RUA CORONEL HERCULANO COBRA	312	CENTRO	POUSO ALEGRE	37550000	MG	Q2	SEGUNDA FEIRA
MUN. DE POUSO ALEGRE - MARIO TARCISIO SILVA	RUA JOAO BASILIO	144	CENTRO	POUSO ALEGRE	37550000	MG	Q2	SEGUNDA FEIRA
MUN. DE POUSO ALEGRE - PAULA FABIANA CINTRA SILVERIO	RUA JOAO BASILIO	643	CENTRO	POUSO ALEGRE	37550000	MG	Q2	SEGUNDA FEIRA
MUN. DE POUSO ALEGRE - RANULPHO GIACOMELLI JUNIOR	RUA JOAO BASILIO	567	CENTRO	POUSO ALEGRE	37550000	MG	Q2	SEGUNDA FEIRA
MUN. DE POUSO ALEGRE - ROSEMARY MAGNA FRANCO PACHECO	RUA JOSE FERREIRA FUNCHAL	21	JD SAO JOSE	POUSO ALEGRE	37550000	MG	Q2	SEGUNDA FEIRA
MUN. DE POUSO ALEGRE - JUSCELIA DIAS ROSA	RUA MANUELITA BARROS COBRA DE OLIVEIRA	40	JD GUANABARA	POUSO ALEGRE	37550000	MG	Q2	SEGUNDA FEIRA
MUN. DE POUSO ALEGRE - CLINICA DR JACINTO BARBOSA	RUA POLICARPO RIBEIRO DA CUNHA	30	NOVO HORIZONTE	POUSO ALEGRE	37550000	MG	Q2	SEGUNDA FEIRA
MUN. DE POUSO ALEGRE - CLINICA NEURODERMA	RUA PROFESSORA INACIO LOIOLA PIRES	74	CENTRO	POUSO ALEGRE	37550000	MG	Q2	SEGUNDA FEIRA
MUN. DE POUSO ALEGRE - CESAR HONORIO VILAS BOAS	RUA PROFESSOR INACIO LOIOLA PIRES	87	CENTRO	POUSO ALEGRE	37550-000	MG	Q2	SEGUNDA FEIRA
MUN. DE POUSO ALEGRE - TATIANE DA SILVA MANZANO EIRELLI	AVENIDA CEL PORFIRIO RIBEIRO DE ANDRADE	365	FATIMA	POUSO ALEGRE	37550-000	MG	Q2	SEGUNDA FEIRA
MUN. DE POUSO ALEGRE - PRONTO CLINICA VETERINARIA	RUA SATURNINO BARROS DE COBRA	25	NOVA POUSO ALEGRE	POUSO ALEGRE	37550000	MG	Q2	SEGUNDA FEIRA
MUN. DE POUSO ALEGRE - DENYS VILHENA BORGES	RUA SATURNINO BARROS DE COBRA	25	NOVA POUSO ALEGRE	POUSO ALEGRE	37550000	MG	Q2	SEGUNDA FEIRA
MUN. DE POUSO ALEGRE - FLAVIANE CAMPOS PAULA	RUA CEL. RIBEIRO DE ABREU	38	CENTRO	POUSO ALEGRE	37550000	MG	SEMANAL	SEGUNDA FEIRA
MUN. DE POUSO ALEGRE - CLINICA SAO JOSE LTDA	RUA VICENTE SIMOES	911	CENTRO	POUSO ALEGRE	37550000	MG	M1	SEGUNDA FEIRA
MUN. DE POUSO ALEGRE - ARCA DE NOE	AV VICENTE SIMOES	755	CENTRO	POUSO ALEGRE	37550000	MG	M1	SEGUNDA FEIRA
MUN. DE POUSO ALEGRE - DISONO DISTURBIO DO SONO	RUA MANOELITA DE BARROS C. OLIVEIRA	170	JARDIM GUANABARA	POUSO ALEGRE	37550-000	MG	M1	SEGUNDA FEIRA
MUN. DE POUSO ALEGRE - HANDERSON SARTORIS	RUA JOAO BASILIO	210	CENTRO	POUSO ALEGRE	37550000	MG	M2	SEGUNDA FEIRA
MUN. DE POUSO ALEGRE - ISABELA JACOMETI MAGALHAES CARVALHO	AV VICENTE SIMOES	565	CENTRO	POUSO ALEGRE	37550000	MG	M2	SEGUNDA FEIRA
MUN. DE POUSO ALEGRE - ALEXANDRE NUNES DE OLIVEIRA	RUA JOAO BASILIO	69	CENTRO	POUSO ALEGRE	37550000	MG	M2	SEGUNDA FEIRA
MUN. DE POUSO ALEGRE - GABRIELA JACOB	AV VICENTE SIMOES	780	JD GUANABARA	POUSO ALEGRE	37550000	MG	M2	SEGUNDA FEIRA
MUN. DE POUSO ALEGRE - JOAO BATISTA FERNANDES	RUA SAO JOAO	40	CENTRO	POUSO ALEGRE	37550000	MG	M2	SEGUNDA FEIRA
MUN. DE POUSO ALEGRE - ELIANE DA ROCHA B. SAKAI ME	RUA ANGELO CHIARINI	26	CENTRO	POUSO ALEGRE	37550000	MG	M2	SEGUNDA FEIRA
MUN. DE POUSO ALEGRE - CAPS ALDEIA VIRA MUNDO	RUA ANISIO DE PAIVA	132	NOVA POUSO ALEGRE	POUSO ALEGRE	37550000	MG	M2	SEGUNDA FEIRA



MUN. DE POUSO ALEGRE - ANA FLAVIA CARVALHO CANEIA	RUA AFONSINA GUIMARAES COBRA	245	NOVA POUSO ALEGRE	POUSO ALEGRE	37550000	MG	M2	SEGUNDA FEIRA
MUN. DE POUSO ALEGRE - DROGA AVENIDA LTDA	RUA COM JOSE GARCIA	1082	CENTRO	POUSO ALEGRE	37550000	MG	M2	SEGUNDA FEIRA
MUN. DE POUSO ALEGRE - CONDOMINIO EDIFICIO CUI SAO FRANCISCO	AVENIDA SAC FRANCISCO	67	PRIMAVERA	POUSO ALEGRE	37550000	MG	M2	SEGUNDA FEIRA
MUN. DE POUSO ALEGRE - LUILSON MARCOS BARBATO	RUA VER. ANTONIO RIBEIRO VASCONCELOS	0	CENTRO	POUSO ALEGRE	37550000	MG	M3	SEGUNDA FEIRA
MUN. DE POUSO ALEGRE - CLINICA NOSSA SENHORA DE FATIMA	RUA CACILDA DE BARROS MENDES	20	NOVA POUSO ALEGRE	POUSO ALEGRE	37550000	MG	M3	SEGUNDA FEIRA
MUN. DE POUSO ALEGRE - CLIVEPA	RUA VICENTE SIMOES	126	CENTRO	POUSO ALEGRE	37550000	MG	M3	SEGUNDA FEIRA
MUN. DE POUSO ALEGRE - ANDRE PEDRO SILVA DE CARVALHO	RUA BOM JESUS	564	CENTRO	POUSO ALEGRE	37550000	MG	M3	SEGUNDA FEIRA
MUN. DE POUSO ALEGRE - DROGARIA NOSSA SENHORA DE FATIMA	RUA BOM JESUS	705	CENTRO	POUSO ALEGRE	37550000	MG	M3	SEGUNDA FEIRA
MUN. DE POUSO ALEGRE - LEONARDO SILVA MACHADO	RUA COMENDADOR JOSE GARCIA	85	CENTRO	POUSO ALEGRE	37550000	MG	M3	SEGUNDA FEIRA
MUN. DE POUSO ALEGRE - EDILENE RODRIGUES ROSA (DENTISTA)	RUA DR RAIMUNDO ALVES CHAVES	17	SANTA LUCIA	POUSO ALEGRE	37550000	MG	M3	SEGUNDA FEIRA
MUN. DE POUSO ALEGRE - PEDRO GARCIA DUARTE	RUA CEL HERCULANO COBRA	293	CENTRO	POUSO ALEGRE	37550000	MG	M4	SEGUNDA FEIRA
MUN. DE POUSO ALEGRE - CLINICA INFANTIL DR. FABIO MAGALHAES	RUA MARECHAL DEODORO	473	CENTRO	POUSO ALEGRE	37550000	MG	M4	SEGUNDA FEIRA
MUN. DE POUSO ALEGRE - VALE COMERCIAL	RUA PEDRO CALDAS RABELO	195	SANTA DOROTEIA	POUSO ALEGRE	37550000	MG	M4	SEGUNDA FEIRA
MUN. DE POUSO ALEGRE - CISAMESP	AV MAJOR ARMANDO RUBENS TORINO	0	JD CANADA	POUSO ALEGRE	37550000	MG	SEMANAL	TERÇA FEIRA
MUN. DE POUSO ALEGRE - CTA (CENTRO TEST. E ACONSELHAMENTO)	AV MAJOR ARMANDO RUBENS TORINO	0	JD CANADA	POUSO ALEGRE	37550000	MG	SEMANAL	TERÇA FEIRA
MUN. DE POUSO ALEGRE - PROGRAMA SAUDE FAMILIAR VERGANI	RUA AURELIANO SILVA	430	VERGANI	POUSO ALEGRE	37550000	MG	SEMANAL	TERÇA FEIRA
MUN. DE POUSO ALEGRE - CLUBE DO MENOR	RUA JOAO SABINO DE AZEVED	98	SAO GERALDO	POUSO ALEGRE	37550000	MG	SEMANAL	TERÇA FEIRA
MUN. DE POUSO ALEGRE - POSTO DE SAUDE SAO GERALDO	RUA ANTONIO SOARES	0	SAO GERALDO	POUSO ALEGRE	37550000	MG	SEMANAL	TERÇA FEIRA
MUN. DE POUSO ALEGRE - METHODOS LABORATORIO LTDA	RUA BERNARDINO CAMPOS	135	CENTRO	POUSO ALEGRE	37550000	MG	SEMANAL	TERÇA FEIRA
MUN. DE POUSO ALEGRE - LABORATORIO PRECISAO	RUA CAP PEDRO NARCISO	84	CENTRO	POUSO ALEGRE	37550000	MG	SEMANAL	TERÇA FEIRA
MUN. DE POUSO ALEGRE - ORTO LIZZI	RUA VIEIRA DE CARVALHO	175	CENTRO	POUSO ALEGRE	37550000	MG	SEMANAL	TERÇA FEIRA
MUN. DE POUSO ALEGRE - ERNANDO B. SANTOS EXODOR	RUA VIEIRA DE CARVALHO	206	CENTRO	POUSO ALEGRE	37550000	MG	SEMANAL	TERÇA FEIRA
MUN. DE POUSO ALEGRE - MARLIZE DE PAULA CONDE	RUA MOSENHOR JOSE PAULINO	122	CENTRO	POUSO ALEGRE	37550000	MG	SEMANAL	TERÇA FEIRA
MUN. DE POUSO ALEGRE - LABORATORIO LAMINA	RUA MOSENHOR JOSE PAULINO	122	CENTRO	POUSO ALEGRE	37550000	MG	SEMANAL	TERÇA FEIRA
MUN. DE POUSO ALEGRE - ODONTOCLINICA	RUA MOSENHOR JOSE PAULINO	132	CENTRO	POUSO ALEGRE	37550000	MG	SEMANAL	TERÇA FEIRA
MUN. DE POUSO ALEGRE - DONIZETE JAIME DE ANDRADE FILHO	RUA MOSENHOR JOSE PAULINO	263	CENTRO	POUSO ALEGRE	37550000	MG	SEMANAL	TERÇA FEIRA
MUN. DE POUSO ALEGRE - LIFE CONSULTORIO MEDICO	AVENIDA DR JOAO BERALDO	285	CENTRO	POUSO ALEGRE	37550000	MG	SEMANAL	TERÇA FEIRA
MUN. DE POUSO ALEGRE - CITO LAB	RUA DOM NERY	230	CENTRO	POUSO ALEGRE	37550000	MG	SEMANAL	TERÇA FEIRA
MUN. DE POUSO ALEGRE - ODONTOLOGIA RUBIA JOSE DIAS	AVENIDA DR JOAO ERALDO	428	CENTRO	POUSO ALEGRE	37550000	MG	SEMANAL	TERÇA FEIRA
MUN. DE POUSO ALEGRE - IDEAL FORMULAS	AVENIDA DR JOAO BERALDO	438	CENTRO	POUSO ALEGRE	37550000	MG	SEMANAL	TERÇA FEIRA
MUN. DE POUSO ALEGRE - ELISANGELA RAMOS DE	RUA AFONSO PENA	222	CENTRO	POUSO ALEGRE	37550000	MG	SEMANAL	TERÇA FEIRA



PAIVA									
MUN. DE POUSO ALEGRE - LABORATORIO JOSE TADEU	RUA AFONSO PENA	158	CENTRO	POUSO ALEGRE	37550000	MG	SEMANAL	TERÇA FEIRA	
MUN. DE POUSO ALEGRE - FERNANDA APARECIDA DE JESUS MONTEIRO	AV DR JOAO BERALDO	0	CENTRO	POUSO ALEGRE	37550000	MG	SEMANAL	TERÇA FEIRA	
MUN. DE POUSO ALEGRE - CLINICA VETERINARIA BERTINATO	RUA PROFESSORA LADISLAU	98	CENTRO	POUSO ALEGRE	37550000	MG	SEMANAL	TERÇA FEIRA	
MUN. DE POUSO ALEGRE - SAMU	RUA MANOEL AUGUSTO MACHADO	40	JARDIM NORONHA	POUSO ALEGRE	37550-000	MG	SEMANAL	TERÇA FEIRA	
MUN. DE POUSO ALEGRE - DROGA CENTRO POUSO ALEGRE	RUA SILVANO BRANDAO	126	CENTRO	POUSO ALEGRE	37550000	MG	SEMANAL	TERÇA FEIRA	
MUN. DE POUSO ALEGRE - MARISA ASSIS ROSA	RUA SILVIANO BRANDAO	161	CENTRO	POUSO ALEGRE	37550000	MG	SEMANAL	TERÇA FEIRA	
MUN. DE POUSO ALEGRE - DENIS MIRANDA DE OLIVEIRA	RUA SILVIANO BRANDAO	497	CENTRO	POUSO ALEGRE	37550000	MG	SEMANAL	TERÇA FEIRA	
MUN. DE POUSO ALEGRE - LUIZ CARLOS SILVA (CAIO DENTISTA)	RUA SILVIANO BRANDAO	649	CENTRO	POUSO ALEGRE	37550000	MG	SEMANAL	TERÇA FEIRA	
MUN. DE POUSO ALEGRE - CARLOS ROBERTO FERREIRA	RUA SILVIANO BRANDAO	471	CENTRO	POUSO ALEGRE	37550000	MG	SEMANAL	TERÇA FEIRA	
MUN. DE POUSO ALEGRE - UNIDADE BASICA DE SAUDE COLINA SANTA	RUA YEDA MARIA MACHADO	95	COLINA SANTA BARBARA	POUSO ALEGRE	37550000	MG	SEMANAL	TERÇA FEIRA	
MUN. DE POUSO ALEGRE - WAGNER MEIRELLES DE BARROS	RUA YEDA MARIA MACHADO	55	COLINA SANTA BARBARA	POUSO ALEGRE	37550000	MG	SEMANAL	TERÇA FEIRA	
MUN. DE POUSO ALEGRE - PRONTO ATENDIMENTO SAO JOAO	RUA UBERLANDIA	370	SAO JOAO	POUSO ALEGRE	37550000	MG	SEMANAL	TERÇA FEIRA	
MUN. DE POUSO ALEGRE - PROGRAMA DE SAUDE FAMILIAR SAO JOAO	RUA UBERLANDIA	370	SAO JOAO	POUSO ALEGRE	37550000	MG	SEMANAL	TERÇA FEIRA	
MUN. DE POUSO ALEGRE - POSTO DE SAUDE SAO JOAO	RUA UBERLANDIA	370	SAO JOAO	POUSO ALEGRE	37550000	MG	SEMANAL	TERÇA FEIRA	
MUN. DE POUSO ALEGRE - POSTO DE SAUDE CAIC SAO JOAO	RUA TRES CORACOES	0	SAO JOAO	POUSO ALEGRE	37550000	MG	SEMANAL	TERÇA FEIRA	
MUN. DE POUSO ALEGRE - ORTOPRESS CENTRO ESPECIALIZADO	RUA MONSENHOR JOSE PAULINO	535	CENTRO	POUSO ALEGRE	37550000	MG	SEMANAL	TERÇA FEIRA	
MUN. DE POUSO ALEGRE - EVERTON RENO CORREA	RUA MOSENHOR JOSE PAULINO	131	CENTRO	POUSO ALEGRE	37550000	MG	SEMANAL	TERÇA FEIRA	
MUN. DE POUSO ALEGRE - ODONTO FAMILY	RUA CEL JOSE INACIO	77	CENTRO	POUSO ALEGRE	37550000	MG	SEMANAL	TERÇA FEIRA	
MUN. DE POUSO ALEGRE - UNIDADE BASICA DE SAUDE E PSF YARA	RUA DAS MARGARIDAS	343	YARA	POUSO ALEGRE	37550000	MG	SEMANAL	TERÇA FEIRA	
MUN. DE POUSO ALEGRE - 14 GAC	AV MARECHAL CASTELO BRANCO	0	CENTRO	POUSO ALEGRE	37550000	MG	SEMANAL	TERÇA FEIRA	
MUN. DE POUSO ALEGRE - DROGARIA RODOFARMA FARMA FENIX	RUA LEVINO RIBEIRO DO COUTO	0	CENTRO	POUSO ALEGRE	37550000	MG	SEMANAL	TERÇA FEIRA	
MUN. DE POUSO ALEGRE - JOSE ROBERTO MOREIRA	AV LEVINO RIBEIRO COUTO	450	AVENIDA	POUSO ALEGRE	37550000	MG	SEMANAL	TERÇA FEIRA	
MUN. DE POUSO ALEGRE - DROGARIA FARMAS	AV PREF OLAVO GOMES DE OLIVEIRA	0	FOCH	POUSO ALEGRE	37550000	MG	SEMANAL	TERÇA FEIRA	
MUN. DE POUSO ALEGRE - LAERCIO BUENO	AV PREF OLAVO GOMES DE OLIVEIRA	0	FOCH	POUSO ALEGRE	37550000	MG	SEMANAL	TERÇA FEIRA	
MUN. DE POUSO ALEGRE - LUCHE FARMAS DISTR. MEDICAMENTOS	RUA GERALDO DOS REIS	280	JD FAISQUEIRA	POUSO ALEGRE	37550000	MG	SEMANAL	TERÇA FEIRA	
MUN. DE POUSO ALEGRE - BRUNO TEIXEIRA RIOS	RUA ALVARO PEREIRA COSTA	20	FOCH	POUSO ALEGRE	37550000	MG	SEMANAL	TERÇA FEIRA	
MUN. DE POUSO ALEGRE - ASSOCIACAO PRO MENOR	RUA DR CELIO DE OLIVEIRA ANDRADE	0	FOCH	POUSO ALEGRE	37550000	MG	SEMANAL	TERÇA FEIRA	
MUN. DE POUSO ALEGRE - LUCIANO ARAUJO DOS SANTOS	AV DESEM DRAUZIO VILHENA ALCANTAR	0	FOLCH	POUSO ALEGRE	37550000	MG	SEMANAL	TERÇA FEIRA	



Prefeitura Municipal
de Pouso Alegre

37

MUN. DE POUSO ALEGRE - UNIDADE BASICA DE SAUDE FOCH	RUA JOAO BARROS DE COBRA	115	FOCH	POUSO ALEGRE	37550000	MG	SEMANAL	TERÇA FEIRA
MUN. DE POUSO ALEGRE - WANDER MARQUES DA SILVA	RUA JOSE ROSA	35	SAO CARLOS	POUSO ALEGRE	37550000	MG	SEMANAL	TERÇA FEIRA
MUN. DE POUSO ALEGRE - CLINICA SAUDE ANIMAL	AV JOAQUIM AUGUSTO MOREIRA DE QU	0	SAO CARLOS	POUSO ALEGRE	37550000	MG	SEMANAL	TERÇA FEIRA
MUN. DE POUSO ALEGRE - ERIKA RENATA LUNA SENA	RUA NILTON MARQUES	55	SAO CARLOS	POUSO ALEGRE	37550000	MG	SEMANAL	TERÇA FEIRA
MUN. DE POUSO ALEGRE - NURIA UEDA QUERALT	AV MOISES LOPES	494	ARVORE GRANDE	POUSO ALEGRE	37550000	MG	SEMANAL	TERÇA FEIRA
MUN. DE POUSO ALEGRE - APAE POUSO ALEGRE	RUA FRANCISCA ARAGONI	15	ARVORE GRANDE	POUSO ALEGRE	37550000	MG	SEMANAL	TERÇA FEIRA
MUN. DE POUSO ALEGRE - POSTO DE SAUDE CAIC ARVORE GRANDE	RUA LUIZ GONZAGA NUNES MAIA	540	ARVORE GRANDE	POUSO ALEGRE	37550000	MG	SEMANAL	TERÇA FEIRA
MUN. DE POUSO ALEGRE - BRUNA PATRICIA RODRIGUES GARCIA	RUA MARIA AMELIA DE CARVALHO	781	ARVORE GRANDE	POUSO ALEGRE	37550-000	MG	SEMANAL	TERÇA FEIRA
MUN. DE POUSO ALEGRE - SECRETARIA DE SAUDE POUSO ALEGRE	RUA COMENDADOR JOSE GARCIA	280	CENTRO	POUSO ALEGRE	37550000	MG	SEMANAL	TERÇA FEIRA
MUN. DE POUSO ALEGRE - VIGILANCIA SANITARIA POUSO ALEGRE	RUA COMENDADOR JOSE GARCIA	280	CENTRO	POUSO ALEGRE	37550000	MG	SEMANAL	TERÇA FEIRA
MUN. DE POUSO ALEGRE - VIGILANCIA SANITARIA POUSO ALEGRE	RUA COMENDADOR JOSE GARCIA	280	CENTRO	POUSO ALEGRE	37550000	MG	SEMANAL	TERÇA FEIRA
MUN. DE POUSO ALEGRE - ANA PAULA LEITE	AV DR JOAO BERALDO	670	CENTRO	POUSO ALEGRE	37550000	MG	SEMANAL	TERÇA FEIRA
MUN. DE POUSO ALEGRE - ANA MARIA MOREIRA	PRACA JOAO PINHEIRO	152	CENTRO	POUSO ALEGRE	37550000	MG	SEMANAL	TERÇA FEIRA
MUN. DE POUSO ALEGRE - CENTRO ESTETICA BELLA DERM	RUA DITINHA REZENDE	76	CRUZEIRO	POUSO ALEGRE	37550000	MG	SEMANAL	TERÇA FEIRA
MUN. DE POUSO ALEGRE - LYDIA SEBBA SOUZA MARIOSA	RUA ANISIO DE PAIVA	20	NOVA POUSO ALEGRE	POUSO ALEGRE	37550000	MG	SEMANAL	TERÇA FEIRA
MUN. DE POUSO ALEGRE - MONICA AVILA DE CARVALHO	RUA ORLANDO SILVA	80	SANTA LUCIA	POUSO ALEGRE	37550000	MG	SEMANAL	TERÇA FEIRA
MUN. DE POUSO ALEGRE - KELLY BARREIRO FERNANDES	AV ALFERES AUGUSTO GOMES DE MEDELA	88	JARDIM NORONHA	POUSO ALEGRE	37550000	MG	SEMANAL	TERÇA FEIRA
MUN. DE POUSO ALEGRE - CARVALHO LOPES LTDA ME	RUA ORLANDO SILVA	80	SANTA LUCIA	POUSO ALEGRE	37550-000	MG	SEMANAL	TERÇA FEIRA
MUN. DE POUSO ALEGRE - ORALMIX-SERVICOS ODONTOLOGICOS LTDA	RUA NAIR MANOELITA FRANCO	50	CRUZEIRO	POUSO ALEGRE	37550000	MG	Q2	TERÇA FEIRA
MUN. DE POUSO ALEGRE - MARIA ALICE MEGALE	RUA BERNARDINO DE CAMPOS	187	CENTRO	POUSO ALEGRE	37550000	MG	Q2	TERÇA FEIRA
MUN. DE POUSO ALEGRE - NATALIA PATRICIA S. F. KITSIDIS	RUA HERCULANO COBRA	26	CENTRO	POUSO ALEGRE	37550000	MG	Q2	TERÇA FEIRA
MUN. DE POUSO ALEGRE - ODONTO CENTER	RUA SAO JOSE	95	CENTRO	POUSO ALEGRE	37550000	MG	Q2	TERÇA FEIRA
MUN. DE POUSO ALEGRE - CLINICA JOAO XXIII	AVENIDA DR JOAO BERALDO	418	CENTRO	POUSO ALEGRE	37550000	MG	Q2	TERÇA FEIRA
MUN. DE POUSO ALEGRE - D E D DIABETICOS	AVENIDA DR JOAO BERALDO	450	CENTRO	POUSO ALEGRE	37550000	MG	Q2	TERÇA FEIRA
MUN. DE POUSO ALEGRE - CRISTIANE DE FATIMA CUNHA YAMAZAKI	AVENIDA JOAO BERALDO	755	centro	POUSO ALEGRE	37550000	MG	Q2	TERÇA FEIRA
MUN. DE POUSO ALEGRE - DROGARIA AMERICANAS	RUA SILVANO BRANDAO	10	CENTRO	POUSO ALEGRE	37550000	MG	Q2	TERÇA FEIRA
MUN. DE POUSO ALEGRE - GIOVANA ALVES DA CUNHA	RUA SILVANO BRANDAO	630	CENTRO	POUSO ALEGRE	37550000	MG	Q2	TERÇA FEIRA
MUN. DE POUSO ALEGRE - DROGA MELO LTDA	RUA SILVANO BRANDAO	10	CENTRO	POUSO ALEGRE	37550000	MG	Q2	TERÇA FEIRA
MUN. DE POUSO ALEGRE - DROGARIA ALVORADA	RUA SILVANO BRANDAO	586	CENTRO	POUSO ALEGRE	37550000	MG	Q2	TERÇA FEIRA
MUN. DE POUSO ALEGRE - FABIANA ALVES DA CUNHA	Rua Silvano Brandão	630	centro	POUSO ALEGRE	37550000	MG	Q2	TERÇA FEIRA

SETOR DE COLETA DE RESÍDUO SÓLIDO DOMICILIAR/COLETA SELETIVA/COLETA HOSPITALAR

RUA MAJOR AUGUSTO LIBÂNIO-CENTRO-PA
rosangelaberti.limpezaurbana@gmail.com.br /3449.4195



Prefeitura Municipal
de Pouso Alegre

38

MUN. DE POUSO ALEGRE - DROGARIA LOPES DE POUSO	RUA ARTHUR RIBEIRO GUIMARAES	15	CENTRO	POUSO ALEGRE	37550000	MG	Q2	TERÇA FEIRA
MUN. DE POUSO ALEGRE - ISABELLA CARVALHO	RUA TRES CORACOES	58	SAO JOAO	POUSO ALEGRE	37550000	MG	Q2	TERÇA FEIRA
MUN. DE POUSO ALEGRE - DROGARIA NOVA ESPERANCA	RUA LEOPOLDINA	208	SAO JOAO	POUSO ALEGRE	37550000	MG	Q2	TERÇA FEIRA
MUN. DE POUSO ALEGRE - FUNDACAO PRO MENOR	PRACA JOAO PINHEIRO	346	CENTRO	POUSO ALEGRE	37550000	MG	Q2	TERÇA FEIRA
MUN. DE POUSO ALEGRE - LUIZ CARLOS MOREIRA	PRACA JOAO PINHEIRO	152	CENTRO	POUSO ALEGRE	37550000	MG	Q2	TERÇA FEIRA
MUN. DE POUSO ALEGRE - FARMA FOCH	AV PREF OLAVO GOMES DE OLIVEIRA	0	FOCH	POUSO ALEGRE	37550000	MG	Q2	TERÇA FEIRA
MUN. DE POUSO ALEGRE - CARVALHO FRAGA E CIA	AV PREF OLAVO GOMES DE OLIVEIRA	0	FOCH	POUSO ALEGRE	37550000	MG	Q2	TERÇA FEIRA
MUN. DE POUSO ALEGRE - BCDRT ODONTOLOGIA LTDA ME	AV PREF OLAVO GOMES DE OLIVEIRA	0	FOCH	POUSO ALEGRE	37550000	MG	Q2	TERÇA FEIRA
MUN. DE POUSO ALEGRE - ADRIANE FERREIRA BAZZO	RUA RUBENS MOISES RIOS	325	FOCH	POUSO ALEGRE	37550000	MG	Q2	TERÇA FEIRA
MUN. DE POUSO ALEGRE - RENATA GARCIA RUDGE CARLINI MATRONNI	AVENIDA LUIZ GONZAGA NUNES MAIA	725	FRANCISCA AUGUSTA RIOS	POUSO ALEGRE	37550000	MG	Q2	TERÇA FEIRA
MUN. DE POUSO ALEGRE - MARCIENE MARIA DE SOUZA CAVALCANTI	RUA BENEDITO LEOPOLDINO SILVA	69	JARDIM OLIMPICO	POUSO ALEGRE	37550000	MG	Q2	TERÇA FEIRA
MUN. DE POUSO ALEGRE - WILTON BRAIDOTI	AV MOISES LOPES	631	ARVORE GRANDE	POUSO ALEGRE	37550000	MG	Q2	TERÇA FEIRA
MUN. DE POUSO ALEGRE - SUELY CASTRO DE OLIVEIRA	RUA IRMA ELISABETE BARROS COBRA	90	NOVA POUSO ALEGRE	POUSO ALEGRE	37550000	MG	Q2	TERÇA FEIRA
MUN. DE POUSO ALEGRE - MARCELO FERREIRA	AV ANTONIO RAFAEL ANDRADE	35	JD MARIOSA	POUSO ALEGRE	37550000	MG	Q2	TERÇA FEIRA
MUN. DE POUSO ALEGRE - RAFAEL VIANA GOES GIANNOTTI	RUA SAMUEL LIBANIO	149	CENTRO	POUSO ALEGRE	37550000	MG	Q2	TERÇA FEIRA
MUN. DE POUSO ALEGRE - EMPORIO PET	RUA SAMUEL LIBANIO	149	CENTRO	POUSO ALEGRE	37550000	MG	Q2	TERÇA FEIRA
MUN. DE POUSO ALEGRE - GRS - GERENCIA REGIONAL DE SAUDE	RUA MANOEL AUGUSTO MACHADO	40	JD NORONHA	POUSO ALEGRE	37550000	MG	Q2	TERÇA FEIRA
MUN. DE POUSO ALEGRE - ANIMALS CENTRO DE DIAG VETERINARIA LT	AV DR JOAO BERALDO	1175	CENTRO	POUSO ALEGRE	37550000	MG	M1	TERÇA FEIRA
MUN. DE POUSO ALEGRE - DROGARIA SAO JOAO	RUA FRANCISCO MASSAFERA	146	SAO JOAO	POUSO ALEGRE	37550000	MG	M1	TERÇA FEIRA
MUN. DE POUSO ALEGRE - TATIANA GUTIERREZ LUNA DE ALMEIDA	RUA DR SAMUEL LIBANIO	32	CENTRO	POUSO ALEGRE	37550000	MG	M1	TERÇA FEIRA
MUN. DE POUSO ALEGRE - ALUSSON LIMA DE PAIVA	AVENIDA VEREADOR ANTONIO CARLOS RIOS	0	AVENIDA	POUSO ALEGRE	37550000	MG	M2	TERÇA FEIRA
MUN. DE POUSO ALEGRE - FARMABAIRO MED. E PER.	AV. VERIADOR ANTONIO COSTA RIOS	976	SAO GERALDO	POUSO ALEGRE	37550000	MG	M2	TERÇA FEIRA
MUN. DE POUSO ALEGRE - JOSE LUIZ PAIVA FAGUNDES	TRAVESSA MOSENHOR MENDONCA	31	CENTRO	POUSO ALEGRE	37550000	MG	M2	TERÇA FEIRA
MUN. DE POUSO ALEGRE - ANA CAROLINA BAGANHA	RUA DOM NERY	145	CENTRO	POUSO ALEGRE	37550000	MG	M2	TERÇA FEIRA
MUN. DE POUSO ALEGRE - CLINICA VETERINARIA SAO FRANCISCO POU	RUA PROFESSOR LADISLAU	98	CENTRO	POUSO ALEGRE	37550000	MG	M2	TERÇA FEIRA
MUN. DE POUSO ALEGRE - PAJULO RENATO DE OLIVEIRA	RUA FRANCISCO MASSAFERA	150	SAO JOAO	POUSO ALEGRE	37550000	MG	M2	TERÇA FEIRA
MUN. DE POUSO ALEGRE - DROGARIA TRES CORACOES	RUA TRES CORACOES	1090	SAO JOAO	POUSO ALEGRE	37550000	MG	M2	TERÇA FEIRA
MUN. DE POUSO ALEGRE - DROGA MELO LTDA	AV PREF OLAVO GOMES DE OLIVEIRA	0	FOCH	POUSO ALEGRE	37550000	MG	M2	TERÇA FEIRA
MUN. DE POUSO ALEGRE - CARLOS MAGNO	AV PREF OLAVO GOMES DE OLIVEIRA	0	FOCH	POUSO ALEGRE	37550000	MG	M2	TERÇA FEIRA
MUN. DE POUSO ALEGRE - CASA DE REPOUSO SANTO EXPEDITO	AV DESEM DRAUZIO VILHENA ALCANTAR	0	FOLCH	POUSO ALEGRE	37550000	MG	M2	TERÇA FEIRA



MUN. DE POUSO ALEGRE - LUCIANO GOULART FERNANDES	RUA CORONEL OTAVIO MEYER	644	CENTRO	POUSO ALEGRE	37550000	MG	M3	TERÇA FEIRA
MUN. DE POUSO ALEGRE - CLAUDINEI DA SILVA DROGARIA FUNCHAL	RUA TRES CORACOES	1155	SAO JOAO	POUSO ALEGRE	37550000	MG	M3	TERÇA FEIRA
MUN. DE POUSO ALEGRE - TALITA LIMA DE CASTRO	RUA ESMERALDA DE SOUZA CUNHA	59	CENTRO	POUSO ALEGRE	37550000	MG	M3	TERÇA FEIRA
MUN. DE POUSO ALEGRE - LANIA ROCHA CABRAL	AV PREF OLAVO GOMES DE OLIVEIRA	0	FOCH	POUSO ALEGRE	37550000	MG	M3	TERÇA FEIRA
MUN. DE POUSO ALEGRE - DROGARIA ARVORE GRANDE	AV MOISES LOPES	494	ARVORE GRANDE	POUSO ALEGRE	37550000	MG	M3	TERÇA FEIRA
MUN. DE POUSO ALEGRE - CAROLINA DALDEGAN PALLETA GONCALVES	RUA MOSENHOR JOSE PAULO	101	CENTRO	POUSO ALEGRE	37550000	MG	M4	TERÇA FEIRA
MUN. DE POUSO ALEGRE - CLINICA VETERINARIA PLANETA ANIMAL	RUA MOSENHOR JOSE PAULINO	249	CENTRO	POUSO ALEGRE	37550000	MG	M4	TERÇA FEIRA
MUN. DE POUSO ALEGRE - CARLOS DONIZETI DE FREITAS	RUA BERNARDINO DE CAMPOS	36	CENTRO	POUSO ALEGRE	37550000	MG	SEMANAL	QUARTA FEIRA
MUN. DE POUSO ALEGRE - COOP TRABALHO MEDICO POUSO ALEGRE FIL	RUA BUENO BRANDAO	87	CENTRO	POUSO ALEGRE	37550000	MG	SEMANAL	QUARTA FEIRA
MUN. DE POUSO ALEGRE - PET SHOP DIVINO LTDA ME	AVENIDA JACY LARAIA	360	CENTRO	POUSO ALEGRE	37550-000	MG	SEMANAL	QUARTA FEIRA
MUN. DE POUSO ALEGRE - UNIDADE BASICA SAO CRISTOVAO	RUA 15	95	JD BRASIL	POUSO ALEGRE	37550000	MG	SEMANAL	QUARTA FEIRA
MUN. DE POUSO ALEGRE - CORPO DE BOMBEIRO	AVENIDA PREF OLAVO GOMES DE OLIVEIRA	0	SAO CRISTOVAO	POUSO ALEGRE	37550000	MG	SEMANAL	QUARTA FEIRA
MUN. DE POUSO ALEGRE - POSTO DE SAUDE IATOBA	RUA 08	110	JATOBA	POUSO ALEGRE	37550000	MG	SEMANAL	QUARTA FEIRA
MUN. DE POUSO ALEGRE - 20 BATALHAO DA POLICIA MILITAR	AVENIDA PREF OLAVO GOMES DE OLIVEIRA	3420	SAO CRISTOVAO	POUSO ALEGRE	37550000	MG	SEMANAL	QUARTA FEIRA
MUN. DE POUSO ALEGRE - UNIDADE BASICA DE SAUDE CRUZ ALTA	RODOVIA FERNAO DIAS	0	CRUZ ALTA	POUSO ALEGRE	37550000	MG	SEMANAL	QUARTA FEIRA
MUN. DE POUSO ALEGRE - UNIDADE BASICA DE SAUDE ALGODAO	RODOVIA FERNAO DIAS	0	ALGODAO	POUSO ALEGRE	37550000	MG	SEMANAL	QUARTA FEIRA
MUN. DE POUSO ALEGRE - BEM ESTAR ANIMAL	RUA ZONA RURAL	0	ALGODÃO	POUSO ALEGRE	37550000	MG	SEMANAL	QUARTA FEIRA
MUN. DE POUSO ALEGRE - POSTO DE SAUDE FERREIRAS	RUA BAIRRO DS FERREIRAS	0	DOS FERREIRAS	POUSO ALEGRE	37550000	MG	SEMANAL	QUARTA FEIRA
MUN. DE POUSO ALEGRE - SEST SENAT	AVENIDA DOS ALECRINS	1020	DIS INDUSTRIAL	POUSO ALEGRE	37550000	MG	SEMANAL	QUARTA FEIRA
MUN. DE POUSO ALEGRE - SOBRAL INVICTA	RUA ALAMEDA MANOEL SOBRAL	701	INDUSTRIAL	POUSO ALEGRE	37550000	MG	SEMANAL	QUARTA FEIRA
MUN. DE POUSO ALEGRE - ATINA INDUSTRIA E COMERCIO ATIVO	RUA DOIS OITIS	81	DIS INDUSTRIAL	POUSO ALEGRE	37550000	MG	SEMANAL	QUARTA FEIRA
MUN. DE POUSO ALEGRE - JOHNSON CONTROL	AVENIDA DOS ALECRINS	999	DISTRITO INDUSTRIAL	POUSO ALEGRE	37550000	MG	SEMANAL	QUARTA FEIRA
MUN. DE POUSO ALEGRE - ALMOXARIFADO CENTRAL DA PREFEITURA	AVENIDA SAO FRANCISCO	436	PRIMAVERA	POUSO ALEGRE	37550000	MG	SEMANAL	QUARTA FEIRA
MUN. DE POUSO ALEGRE - CRECHE EVANGELISTA M. MIRANDA	RUA JOSE DE SOUZA DE PAULA	30	CIDADE JARDIM	POUSO ALEGRE	37550000	MG	SEMANAL	QUARTA FEIRA
MUN. DE POUSO ALEGRE - UNIDADE BASICA DE SAUDE CHAVES	RUA CHAVES	0	CHAVES	POUSO ALEGRE	37550000	MG	SEMANAL	QUARTA FEIRA
MUN. DE POUSO ALEGRE - SAO PAULO ALPARGATAS	RODOVIA FERNAO DIAS BR 381	0	IPIRANGA	POUSO ALEGRE	37550000	MG	SEMANAL	QUARTA FEIRA
MUN. DE POUSO ALEGRE - METER MED FARMA	RUA ROSA CAMPANELLA	100	BELO HORIZONTE	POUSO ALEGRE	37550000	MG	SEMANAL	QUARTA FEIRA
MUN. DE POUSO ALEGRE - METHODS LABORATORIO LTDA	RUA BERNARDINO CAMPOS	135	CENTRO	POUSO ALEGRE	37550000	MG	SEMANAL	QUARTA FEIRA
MUN. DE POUSO ALEGRE - FACULDADE INAPOS II	RUA JOAO BERALDO	219	CENTRO	POUSO ALEGRE	37550000	MG	SEMANAL	QUARTA FEIRA



MUN. DE POUSO ALEGRE - DULCE MUNIZ GATO DA COSTA - ME	RUA CEL OTAVIO MEYER	160	CENTRO	POUSO ALEGRE	37550-000	MG	SEMANAL	QUARTA FEIRA
MUN. DE POUSO ALEGRE - CIRURGIA PRIME COMERCIAL LTDA	RUA ELIAS GUERSONI	30-40	JD CALIFORNIA	POUSO ALEGRE	37550000	MG	SEMANAL	QUARTA FEIRA
MUN. DE POUSO ALEGRE - BORDONAL F MARTINS CLINICA VETERINARIA	RUA NAZARETO	177	FATIMA	POUSO ALEGRE	37550000	MG	SEMANAL	QUARTA FEIRA
MUN. DE POUSO ALEGRE - VIEIRA E FARIA LTDA	AVENIDA MOISES LOEPS	474	ARVORE GRANDE	POUSO ALEGRE	37550-000	MG	SEMANAL	QUARTA FEIRA
MUN. DE POUSO ALEGRE - DROGASIL II	AVENIDA DR LISBOA	275	CENTRO	POUSO ALEGRE	37550000	MG	Q1	QUARTA FEIRA
MUN. DE POUSO ALEGRE - ASTRAFARMA	RUA CAPITAO NUNES	43	CENTRO	POUSO ALEGRE	37550000	MG	Q1	QUARTA FEIRA
MUN. DE POUSO ALEGRE - METHODOS LAB ANALISES CL E HEMI.LTDA	AV. DR. LISBOA	10	CENTRO	POUSO ALEGRE	37550-000	MG	Q2	QUARTA FEIRA
MUN. DE POUSO ALEGRE - DROGASIL S-A POUSO ALEGRE - FILIAL	AVENIDA DR LISBOA	4	CENTRO	POUSO ALEGRE	37550000	MG	Q2	QUARTA FEIRA
MUN. DE POUSO ALEGRE - NILSON MENDES JUNIOR	AVENIDA DR LISBOA	227	CENTRO	POUSO ALEGRE	37550000	MG	Q2	QUARTA FEIRA
MUN. DE POUSO ALEGRE - FELIPE AUGUSTO CIOFFI ABRAAO	RUA ARQUIMEDES MESQUITAS	90	CENTRO	POUSO ALEGRE	37550000	MG	Q2	QUARTA FEIRA
MUN. DE POUSO ALEGRE - CARLA DE FATIMA LAURINDO	RUA PREFEITO JORGE ANDARY	121	SAO CRISTOVAO	POUSO ALEGRE	37550000	MG	Q2	QUARTA FEIRA
MUN. DE POUSO ALEGRE - UNIDADE BASICA DE SAUDE CIDADE JARDIM	RUA TEREZINHA PEREIRA COSTA	111	CIDADE JARDIM	POUSO ALEGRE	37550000	MG	Q2	QUARTA FEIRA
MUN. DE POUSO ALEGRE - DROGARIA CIDADE JARDIM	RUA BENEDITO FERREIRA DA SILVA	455	CIDADE JARDIM	POUSO ALEGRE	37550000	MG	Q2	QUARTA FEIRA
MUN. DE POUSO ALEGRE - UNIDADE BASICA DE SAUDE BELO HORIZONT	RUA NHA CHICA	21	BELO HORIZONTE	POUSO ALEGRE	37550000	MG	Q2	QUARTA FEIRA
MUN. DE POUSO ALEGRE - UNIDADE BASICA DE SAUDE AFONSOS	RODOVIA MG	0	AFONSOS	POUSO ALEGRE	37550000	MG	Q2	QUARTA FEIRA
MUN. DE POUSO ALEGRE - UNIDADE DE SAUDE CERVO	AVENIDA VICENTE SIMOES	215	CENTRO	POUSO ALEGRE	37550000	MG	Q2	QUARTA FEIRA
MUN. DE POUSO ALEGRE - UNIDADE BASICA DE SAUDE PANTANO	RUA VINICIUS MEYER	98	PANTANO	POUSO ALEGRE	37550000	MG	Q2	QUARTA FEIRA
MUN. DE POUSO ALEGRE - DROGARIA ADRIFARMA LTDA	AV. 19 DE OUTIBRO	164	SAO CRISTOVÃO	POUSO ALEGRE	37550000	MG	Q2	QUARTA FEIRA
MUN. DE POUSO ALEGRE - JANDIRA LUCIA BERTOLUCI	RUA CARUOS	45	CENTRO	POUSO ALEGRE	37550-000	MG	Q2	QUARTA FEIRA
MUN. DE POUSO ALEGRE - ANDERSON VILELA ALVES	AVENIDA 19 DE OUTUBRO	166	SAO CRISTOVAO	POUSO ALEGRE	37550000	MG	M2	QUARTA FEIRA
MUN. DE POUSO ALEGRE - SOUZA E NOBRE DROGARIA LTDA	AVENIDA JOAO BATISTA PIFFER	4	SÃO CRISTOVÃO	POUSO ALEGRE	37550000	MG	M2	QUARTA FEIRA
MUN. DE POUSO ALEGRE - DROGA MELLO LTDA - FILIAL	AVENIDA DR LISBOA	272	CENTRO	POUSO ALEGRE	37550000	MG	M3	QUARTA FEIRA
MUN. DE POUSO ALEGRE - ASRO NOSSA SENHORA AUXILIADORA	AVENIDA CASSIO DE CARVALHO COUTINHO	15	MEDICINA	POUSO ALEGRE	37550000	MG	M3	QUARTA FEIRA
MUN. DE POUSO ALEGRE - DIMAS APARECIDO DA SILVA	RUA ALTIDOUTO DA COSTA RIOS	204	BELO HORIZONTE	POUSO ALEGRE	37550000	MG	M4	QUARTA FEIRA
MUN. DE POUSO ALEGRE - METHODOS LABORATORIO LTDA	RUA BERNARDINO CAMPOS	135	CENTRO	POUSO ALEGRE	37550000	MG	SEMANAL	SEXTA FEIRA
MUN. DE POUSO ALEGRE - GIRLENE IZABEL SOARES	TRAVESSA EVARISTO VEIGA	40	CENTRO	POUSO ALEGRE	37550000	MG	SEMANAL	SEXTA FEIRA
MUN. DE POUSO ALEGRE - CENTRO ODONTO	TRAVESSA EVARISTO DA VEIGA	8	CENTRO	POUSO ALEGRE	37550000	MG	SEMANAL	SEXTA FEIRA
MUN. DE POUSO ALEGRE - METHODOS LABORATORIO	RUA BERNARDINO CAMPOS	139	CENTRO	POUSO ALEGRE	37550000	MG	SEMANAL	SEXTA FEIRA



MUN. DE POUSO ALEGRE - VITAL FORMULAS	RUA ADOLFO OLINTO	130	CENTRO	POUSO ALEGRE	37550000	MG	SEMANAL	SEXTA FEIRA
MUN. DE POUSO ALEGRE - CESAR GARCIA FIGUEIREDO	RUA ADOLFO OLINTO	213	CENTRO	POUSO ALEGRE	37550000	MG	SEMANAL	SEXTA FEIRA
MUN. DE POUSO ALEGRE - LEANDRO ANDRADE E SILVA CO	RUA ADOLFO OLINTO	234	CENTRO	POUSO ALEGRE	37550000	MG	SEMANAL	SEXTA FEIRA
MUN. DE POUSO ALEGRE - HENRIQUE SOUZA MIRANDA	RUA ADOLFO OLINTO	310	CENTRO	POUSO ALEGRE	37550000	MG	SEMANAL	SEXTA FEIRA
MUN. DE POUSO ALEGRE - UNIDENTE	RUA ADOLFO OLINTO	479	CENTRO	POUSO ALEGRE	37550000	MG	SEMANAL	SEXTA FEIRA
MUN. DE POUSO ALEGRE - INESMARIA BASTOS FIGUEIREDO	RUA ADOLFO OLINTO	565	CENTRO	POUSO ALEGRE	37550000	MG	SEMANAL	SEXTA FEIRA
MUN. DE POUSO ALEGRE - KENKO	RUA CAP PEDRO NARCISO	84	CENTRO	POUSO ALEGRE	37550000	MG	SEMANAL	SEXTA FEIRA
MUN. DE POUSO ALEGRE - LABORATORIO PRECISAO	RUA CAP PEDRO NARCISO	84	CENTRO	POUSO ALEGRE	37550000	MG	SEMANAL	SEXTA FEIRA
MUN. DE POUSO ALEGRE - ODONTORISE	RUA CAPITAO PEDROSO NARCISO	67	CENTRO	POUSO ALEGRE	37550000	MG	SEMANAL	SEXTA FEIRA
MUN. DE POUSO ALEGRE - DROGARIA DISQUEFARMA LTDA	AVENIDA DR LISBOA	51	CENTRO	POUSO ALEGRE	37550000	MG	SEMANAL	SEXTA FEIRA
MUN. DE POUSO ALEGRE - DROGARIA SAO PAULO POUSO ALEGRE	AV DR LISBOA	116	CENTRO	POUSO ALEGRE	37550000	MG	SEMANAL	SEXTA FEIRA
MUN. DE POUSO ALEGRE - FARMACIA SAO FRANCISCO LTDA	AVENIDA DR LISBOA	241	CENTRO	POUSO ALEGRE	37550000	MG	SEMANAL	SEXTA FEIRA
MUN. DE POUSO ALEGRE - CLINICA PRODENTE	AVENIDA DR LISBOA	231	CENTRO	POUSO ALEGRE	37550000	MG	SEMANAL	SEXTA FEIRA
MUN. DE POUSO ALEGRE - FABIANA RIBEIRO MAGALHAES	AV. DR. LISBOA	239	CENTRO	POUSO ALEGRE	37550000	MG	SEMANAL	SEXTA FEIRA
MUN. DE POUSO ALEGRE - PEDRO PAULO DINIZ NAVES	PRACA SENADOR JOSE BENTO	174	CENTRO	POUSO ALEGRE	37550000	MG	SEMANAL	SEXTA FEIRA
MUN. DE POUSO ALEGRE - CLAUDIONISIO DE OLIVEIRA PRADO	PRACA SENADOR JOSE BENTO	174	CENTRO	POUSO ALEGRE	37550000	MG	SEMANAL	SEXTA FEIRA
MUN. DE POUSO ALEGRE - TAIS CAMARGO	PRACA SENADOR JOSE BENTO	174	CENTRO	POUSO ALEGRE	37550000	MG	SEMANAL	SEXTA FEIRA
MUN. DE POUSO ALEGRE - SALES E SILVA ODONTOLOGIA LTDA	TRAVESSA JOAO DA SILVA	15	CENTRO	POUSO ALEGRE	37550000	MG	SEMANAL	SEXTA FEIRA
MUN. DE POUSO ALEGRE - ANDERSON SILVA JUNQUEIRA	TRAVESSA JOAO DA SILVA	15	CENTRO	POUSO ALEGRE	37550-000	MG	SEMANAL	SEXTA FEIRA
MUN. DE POUSO ALEGRE - SILVIA HELENA MENDES GONCALVES	AVENIDA GETULIO VARGAS	259	CENTRO	POUSO ALEGRE	37550000	MG	SEMANAL	SEXTA FEIRA
MUN. DE POUSO ALEGRE - LUCIA HELENA FRANCO DA SILVA	RUA JOSE CONTRUCCI DOS SANTOS	8	CENTRO	POUSO ALEGRE	37550000	MG	SEMANAL	SEXTA FEIRA
MUN. DE POUSO ALEGRE - BENEDITO MAURO DO NASCIMENTO	RUA COMENDADOR JOSE GARCIA	825	CENTRO	POUSO ALEGRE	37550000	MG	SEMANAL	SEXTA FEIRA
MUN. DE POUSO ALEGRE - POSTO DE SAUDE ESPLANADA	RUA MIGUEL SAPONARA	11	ESPLANADA	POUSO ALEGRE	37550000	MG	SEMANAL	SEXTA FEIRA
MUN. DE POUSO ALEGRE - COLEGIO DOM OTAVIO	RUA PROFESSORA NEUSA SILVA MOTA	145	REC DOS FERNANDES	POUSO ALEGRE	37550000	MG	SEMANAL	SEXTA FEIRA
MUN. DE POUSO ALEGRE - SERGIO SIERVOLI RIBEIRO	RUA JOAO BENEDITO LUIZ	81	SANTA LUCIA	POUSO ALEGRE	37550-000	MG	SEMANAL	SEXTA FEIRA
MUN. DE POUSO ALEGRE - ASSOCIACAO BRASILEIRA DE ODONTOLOGIA	RUA CEL OTAVIO MEYER	160	CENTRO	POUSO ALEGRE	37550000	MG	SEMANAL	SEXTA FEIRA
MUN. DE POUSO ALEGRE - PLANO DE DESCONTO BRASIL MED LTDA	RUA CEL OTAVIO MEYER	372	CENTRO	POUSO ALEGRE	37550000	MG	SEMANAL	SEXTA FEIRA
MUN. DE POUSO ALEGRE - SERGIO RIBEIRO DA SILVA	RUA CEL. OTAVIO MEYER	28	CENTRO	POUSO ALEGRE	37550000	MG	SEMANAL	SEXTA FEIRA
MUN. DE POUSO ALEGRE - CLUNCIA SAO BENTO	RUA CEL OTAVIO MEYER	81	CENTRO	POUSO ALEGRE	37550000	MG	SEMANAL	SEXTA FEIRA



MUN. DE POUSO ALEGRE - FRANCISNUBIA ARAUJO MAGLIONI	RUA CEL OTAVIO MEYER	81	CENTRO	POUSO ALEGRE	37550000	MG	SEMANAL	SEXTA FEIRA
MUN. DE POUSO ALEGRE - CENTRO ESPECIALIZADO EM TRATAMENTO OD	RUA CEL OTAVIO MEYER	160	CENTRO	POUSO ALEGRE	37550000	MG	SEMANAL	SEXTA FEIRA
MUN. DE POUSO ALEGRE - LEANDRO DA SILVA DANIEL	RUA CEL OTAVIO MEYER	271	CENTRO	POUSO ALEGRE	37550000	MG	SEMANAL	SEXTA FEIRA
MUN. DE POUSO ALEGRE - MELO E MELO LTDA	PRACA DOUTOR GARCIA COUTINHO	65	CENTRO	POUSO ALEGRE	37550000	MG	SEMANAL	SEXTA FEIRA
MUN. DE POUSO ALEGRE - GERALDO SERGIO DE MIRANDA	AV DUQUE DE CAXIAS	198	CENTRO	POUSO ALEGRE	37550000	MG	SEMANAL	SEXTA FEIRA
MUN. DE POUSO ALEGRE - MARIA CRISTINA CAETANI	AV DUQUE DE CAXIAS	143	CENTRO	POUSO ALEGRE	37550000	MG	SEMANAL	SEXTA FEIRA
MUN. DE POUSO ALEGRE - LEONARDO DA SILVA LUZ	AV DUQUE DE CAXIAS	230	CENTRO	POUSO ALEGRE	37550000	MG	SEMANAL	SEXTA FEIRA
MUN. DE POUSO ALEGRE - DROGARIA PINTO REIS LTDA	AV DUQUE DE CAXIAS	297	CENTRO	POUSO ALEGRE	37550000	MG	SEMANAL	SEXTA FEIRA
MUN. DE POUSO ALEGRE - INNOVARE - CENTRO ESTETICO ESPECIAL.	RUA MARECHAL DEODORO	520	SANTA LUCIA	POUSO ALEGRE	37550000	MG	SEMANAL	SEXTA FEIRA
MUN. DE POUSO ALEGRE - CONSULTORIO ODONTOLOGICO VOLTE E SORR	TRAVESSA JOAQUIM BERNARDES	21	CENTRO	POUSO ALEGRE	38550000	MG	SEMANAL	SEXTA FEIRA
MUN. DE POUSO ALEGRE - EDR TATTO GRAFFITI SHOP COM SERV LTDA	TRAV JOAQUIM BERNARDES	43	CENTRO	POUSO ALEGRE	37550000	MG	SEMANAL	SEXTA FEIRA
MUN. DE POUSO ALEGRE - F.F SERVICOS MEDICOS LTDA	AV. ALFREDO CUSTODIO DE PAULA	333	CENTRO	POUSO ALEGRE	37550000	MG	SEMANAL	SEXTA FEIRA
MUN. DE POUSO ALEGRE - CISAMESP	RUA MAJOR ARMANDO RUBENS TORINO	2200	JD CANADA	POUSO ALEGRE	37550000	MG	SEMANAL	SEXTA FEIRA
MUN. DE POUSO ALEGRE - FACULDADE INAPOS II	RUA JOAO BERALDO	219	CENTRO	POUSO ALEGRE	37550000	MG	SEMANAL	SEXTA FEIRA
MUN. DE POUSO ALEGRE - CLINICA DE REPRO. ASSISTIDA SUL MIN.	RUA BENEDITO ALVES FUNCHAL	55	JD GUANABARA	POUSO ALEGRE	37550000	MG	SEMANAL	SEXTA FEIRA
MUN. DE POUSO ALEGRE - MONICA AVILA DE CARVALHO	RUA ORLANDO SILVA	80	SANTA LUCIA	POUSO ALEGRE	37550000	MG	SEMANAL	SEXTA FEIRA
MUN. DE POUSO ALEGRE - CARVALHO LOPES LTDA ME	RUA ORLANDO SILVA	80	SANTA LUCIA	POUSO ALEGRE	37550-000	MG	SEMANAL	SEXTA FEIRA
MUN. DE POUSO ALEGRE - CAMILA E COSTA DROGARIA LTDA ME	AV PREFEITO TUANY TOLEDO	10	FATIMA	POUSO ALEGRE	37550-000	MG	SEMANAL	SEXTA FEIRA
MUN. DE POUSO ALEGRE - BORDONAL E MARTINS CLINICA VETERINARIA	RUA NAZARETO	177	FATIMA	POUSO ALEGRE	37550000	MG	SEMANAL	SEXTA FEIRA
MUN. DE POUSO ALEGRE - CONSUL. ODONT DRA MARCIA E DR FELICIANO	AVENIDA DUQUE DE CAXIAS	112	CENTRO	POUSO ALEGRE	37550-000	MG	SEMANAL	SEXTA FEIRA
MUN. DE POUSO ALEGRE - PATRICIA MARIA DE OLIVEIRA SOARES	PC SENADOR JOSE BENTO	174	CENTRO	POUSO ALEGRE	37550-000	MG	SEMANAL	SEXTA FEIRA
MUN. DE POUSO ALEGRE - DIANA PEREIRA MENDES	RUA LAMARTINE SILVA PAIVA	563	JD OLIMPICO	POUSO ALEGRE	37550-000	MG	SEMANAL	SEXTA FEIRA
MUN. DE POUSO ALEGRE - LAB MEDITE POUSO ALEGRE	RUA DR SAMUEL LIBANO	42	CENTRO	POUSO ALEGRE	37550-000	MG	SEMANAL	SEXTA FEIRA
MUN. DE POUSO ALEGRE - METODOS LAB ANALISES CLI E HEM.LTDA	AV. JOSE ALFREDO CUSTODIO DE PAULA	265	MEDICINA	POUSO ALEGRE	37550-000	MG	SEMANAL	SEXTA FEIRA
MUN. DE POUSO ALEGRE - METODOS LAB ANALISES CLI E HEM.LTDA	AV. JOSE ALFREDO CUSTODIO DE PAULA	625	MEDICINA	POUSO ALEGRE	37550-000	MG	SEMANAL	SEXTA FEIRA
MUN. DE POUSO ALEGRE - METODOS LAB ANALISES CLI E HEM.LTDA	PRACA DR. GARCIA COUTINHO	56	CENTRO	POUSO ALEGRE	37550-000	MG	SEMANAL	SEXTA FEIRA



MUN. DE POUSO ALEGRE - METODOS LAB ANALISES CLI E HEM.LTDA	RUA SILVIANO BRANDAO	329	CENTRO	POUSO ALEGRE	37550-000	MG	SEMANAL	SEXTA FEIRA
MUN. DE POUSO ALEGRE - METODOS LAB ANALISES CLI E HEM.LTDA	AV 19 DE OUTUBRO	144	JARDIM AEROPORTO	POUSO ALEGRE	37550-000	MG	SEMANAL	SEXTA FEIRA
MUN. DE POUSO ALEGRE - GUSTAVO DE SOUZA CARVALHO	TRAVESSA EVARISTO DA VEIGA	8	CENTRO	POUSO ALEGRE	37550000	MG	Q2	SEXTA FEIRA
MUN. DE POUSO ALEGRE - ODONTO COMPANY POUSO ALEGRE	RUA ADOLFO OLINTO	582	CENTRO	POUSO ALEGRE	37550000	MG	Q2	SEXTA FEIRA
MUN. DE POUSO ALEGRE - CLINICA DENTARIA UNIAO	AVENIDA DR LISBOA	37	CENTRO	POUSO ALEGRE	37550000	MG	Q2	SEXTA FEIRA
MUN. DE POUSO ALEGRE - MARCIO DOMINGUES DOS SANTOS	AVENIDA DR LISBOA	111	CENTRO	POUSO ALEGRE	37550000	MG	Q2	SEXTA FEIRA
MUN. DE POUSO ALEGRE - GILMARA DE JESUS PAIVA	AVENIDA DR LISBOA	133	CENTRO	POUSO ALEGRE	37550000	MG	Q2	SEXTA FEIRA
MUN. DE POUSO ALEGRE - DROGASIL S-A POUSO ALEGRE - FILIAL	AVENIDA DR LISBOA	4	CENTRO	POUSO ALEGRE	37550000	MG	Q2	SEXTA FEIRA
MUN. DE POUSO ALEGRE - ALVES E MACIEL ODONTOLOGIA Ltda	RUA DR LISBOA	334	CENTRO	POUSO ALEGRE	37550000	MG	Q2	SEXTA FEIRA
MUN. DE POUSO ALEGRE - MICHELLE PRECINOTTI CARVALHO MARITAN	PRACA SEN JOSE BENTO	69	CENTRO	POUSO ALEGRE	37550000	MG	Q2	SEXTA FEIRA
MUN. DE POUSO ALEGRE - FARMACIA TEIXEIRA	PRACA SENADOR JOSE BENTO	175	CENTRO	POUSO ALEGRE	37550000	MG	Q2	SEXTA FEIRA
MUN. DE POUSO ALEGRE - CLINICA RODRIGUES	RUA ADALBERTO FERRAZ	203	CENTRO	POUSO ALEGRE	37550000	MG	Q2	SEXTA FEIRA
MUN. DE POUSO ALEGRE - RACHEL ANDARE - ME (BIOFARMA)	RUA DOM NERY	5	CENTRO	POUSO ALEGRE	37550000	MG	Q2	SEXTA FEIRA
MUN. DE POUSO ALEGRE - ITAMAR DE SOUZA MIRANDA	AV. ALBERTO DE BARROS	554	NOVA POUSO ALEGRE	POUSO ALEGRE	37550000	MG	Q2	SEXTA FEIRA
MUN. DE POUSO ALEGRE - DROGARIA SANTA CECILIA	RUA BENTO DORIA RAMOS	1437	SANTA EDWIRGES	POUSO ALEGRE	37550000	MG	Q2	SEXTA FEIRA
MUN. DE POUSO ALEGRE - DEBORA SARA DOS SANTOS	TRAVESSA VEREADOR JOAQUIM MANUEL DOS REIS	53	CENTRO	POUSO ALEGRE	37550000	MG	M1	SEXTA FEIRA
MUN. DE POUSO ALEGRE - GENERAL MILLS BRASIL ALIM. LTDA(YOKI)	AVENIDA IRENE SILVEIRA	50	LIMEIRA	POUSO ALEGRE	37550000	MG	M1	SEXTA FEIRA
MUN. DE POUSO ALEGRE - PAULO HENRIQUE ABDENOR FRAGA	RUA CORONEL SATURINO ALCANTARA	7	SANTO ANTONIO	7	37550000	MG	M2	SEXTA FEIRA
MUN. DE POUSO ALEGRE - ROBERTO SANTANA ALVES E CIA LTDA	AV DUQUE DE CAXIAS	54	CENTRO	POUSO ALEGRE	37550000	MG	M2	SEXTA FEIRA
MUN. DE POUSO ALEGRE - CEPRO LTDA ME	RUA CORONEL OTAVIO MEYER	271	CENTRO	POUSO ALEGRE	37550000	MG	M3	SEXTA FEIRA
MUN. DE POUSO ALEGRE - DROGA LIDER POUSO ALEGRE	AV DUQUE DE CAXIAS	54	CENTRO	POUSO ALEGRE	37550000	MG	M3	SEXTA FEIRA
MUN. DE POUSO ALEGRE - MARIA JULIA VISOTO FARIA	RUA ENGENHEIRO CELSO G VILELA	98	CENTRO	POUSO ALEGRE	37550-000	MG	M3	SEXTA FEIRA
MUN. DE POUSO ALEGRE - ANTONIO PEREIRA DOS SANTOS JUNIOR	AVENIDA DR LISBOA	198	CENTRO	POUSO ALEGRE	37550000	MG	M4	SEXTA FEIRA
MUN. DE POUSO ALEGRE - DROGARIA DISQUEMED	RUA SATURINO DE ALCANTARA	219	CENTRO	POUSO ALEGRE	37550000	MG	M4	SEXTA FEIRA
MUN. DE POUSO ALEGRE - FARMA ELAS LTDA	RUA MARIA DA CONCEICAO	50	RECANTO BARREIRO	POUSO ALEGRE	37550000	MG	M4	SEXTA FEIRA
MUN. DE POUSO ALEGRE - HOSPITALAR ENFERMAGEM DOMICILIAR LTDA	RUA CEL. ALFREDO CUSTODIO DE PAULA	578	MEDICINA	POUSO ALEGRE	37550000	MG	M4	SEXTA FEIRA
MUN. DE POUSO ALEGRE - DROGA IATO	AV DIQUE DE CAXIAS	141	CENTRO	POUSO ALEGRE	37550000	MG	M4	SEXTA FEIRA
MUN. DE POUSO ALEGRE - CONSULTORIO MEDICO CARVALHO LTDA	RUA CIOMARA AMARAL DE PAULA	78	MEDICINA	POUSO ALEGRE	37550000	MG	M4	SEXTA FEIRA



MUN. DE POUSO ALEGRE - VILA PADRE VITOR	RUA PADRE VITOR	209	MEDICINA	POUSO ALEGRE	37550000	MG	M4	SEXTA FEIRA
MUN. DE POUSO ALEGRE - DIPROM DIST. DE PROD. ODONTO E MATERIAS	RUA LUIZ BARBATO	80	ARISTEU DA COSTA RIOS	POUSO ALEGRE	37550-000	MG	M4	SEXTA FEIRA
MUN. DE POUSO ALEGRE - CLINICA CEMESP	RUA SANTOS DUMONT	27	CENTRO	POUSO ALEGRE	37550000	MG	SEMANAL	QUINTA FEIRA
MUN. DE POUSO ALEGRE - LABORATORIO DE ANALISES CLINICAS GER	RUA SANTOS DUMONT	39	CENTRO	POUSO ALEGRE	37550000	MG	SEMANAL	QUINTA FEIRA
MUN. DE POUSO ALEGRE - CONDOMINIO DA IMESP	RUA SANTOS DUMONT	53	CENTRO	POUSO ALEGRE	37550000	MG	SEMANAL	QUINTA FEIRA
MUN. DE POUSO ALEGRE - MARCIO BORGES	RUA SANTOS DUMONT	61	CENTRO	POUSO ALEGRE	37550000	MG	SEMANAL	QUINTA FEIRA
MUN. DE POUSO ALEGRE - POSTO DE PUERICULTURA POUSO ALEGRE	RUA ADOLFO OLINTO	480	CENTRO	POUSO ALEGRE	37550000	MG	SEMANAL	QUINTA FEIRA
MUN. DE POUSO ALEGRE - ASILO BETANIA	RUA OLEGARIO MACIEL	287	CENTRO	POUSO ALEGRE	37550000	MG	SEMANAL	QUINTA FEIRA
MUN. DE POUSO ALEGRE - MARIA INES FARIA WOOD	RUA OLEGARIO MACIEL	421	CENTRO	POUSO ALEGRE	37550000	MG	SEMANAL	QUINTA FEIRA
MUN. DE POUSO ALEGRE - GIOVANI TOMBA CANDIDO	RUA MOSENHOR DUTRA	102	CENTRO	POUSO ALEGRE	37550000	MG	SEMANAL	QUINTA FEIRA
MUN. DE POUSO ALEGRE - JOSE NELIO DE MIRANDA	RUA COMENDADOR JOSE GARCIA	85	CENTRO	POUSO ALEGRE	37550000	MG	SEMANAL	QUINTA FEIRA
MUN. DE POUSO ALEGRE - JOSE WAGNER DE ANDRADE	RUA MOSENHOR DUTRA	238	CENTRO	POUSO ALEGRE	37550000	MG	SEMANAL	QUINTA FEIRA
MUN. DE POUSO ALEGRE - ISNTITUTO DE PATOLOGIA JOSE CARLOS CO	AVENIDA ALFREDO CUSTODIO DE PAULA	187	CENTRO	POUSO ALEGRE	37550000	MG	SEMANAL	QUINTA FEIRA
MUN. DE POUSO ALEGRE - FEMINAS	PRACA ALCIDES MOSCONI	58	CENTRO	POUSO ALEGRE	37550000	MG	SEMANAL	QUINTA FEIRA
MUN. DE POUSO ALEGRE - LABORATORIO LAMINA	RUA MOSENHOR JOSE PAULINO	122	CENTRO	POUSO ALEGRE	37550000	MG	SEMANAL	QUINTA FEIRA
MUN. DE POUSO ALEGRE - CLINICA ZAMBRANA	RUA VICENTE SIMOES	900	CENTRO	POUSO ALEGRE	37550000	MG	SEMANAL	QUINTA FEIRA
MUN. DE POUSO ALEGRE - FLAVIA CAMPOS	RUA CEL OTAVIO MEYER	81	CENTRO	POUSO ALEGRE	37550000	MG	SEMANAL	QUINTA FEIRA
MUN. DE POUSO ALEGRE - LUCIANO GOULART FERNANDES	RUA CORONEL OTAVIO MEYER	644	CENTRO	POUSO ALEGRE	37550-000	MG	SEMANAL	QUINTA FEIRA
MUN. DE POUSO ALEGRE - FRANCIUBIA DE ARAUJO MAGLIONI	RUA CEL OTAVIO MEYER	81	CENTRO	POUSO ALEGRE	37550-000	MG	SEMANAL	QUINTA FEIRA
MUN. DE POUSO ALEGRE - LABMATOS LTDA	RUA VINICIUS MEYER	69	CENTRO	POUSO ALEGRE	37550000	MG	SEMANAL	QUINTA FEIRA
MUN. DE POUSO ALEGRE - MARIA ANGELA DE OLIVEIRA LIMA	RUA MARECHAL DEODORO	26	CENTRO	POUSO ALEGRE	37550000	MG	SEMANAL	QUINTA FEIRA
MUN. DE POUSO ALEGRE - FABIO APUZZO	AVENIDA SAO FRANCISCO	79	PRIMAVERA	POUSO ALEGRE	37550	MG	SEMANAL	QUINTA FEIRA
MUN. DE POUSO ALEGRE - ANTONIO MARCOS C FRANCISCO	AVENIDA SAO FRANCISCO	79	PRIMAVERA	POUSO ALEGRE	37550000	MG	SEMANAL	QUINTA FEIRA
MUN. DE POUSO ALEGRE - ATENDIMENTO MEDICO E PSICOL. LTDA	AVENIDA SAO FRANCISCO	400	PRIMAVERA	POUSO ALEGRE	37550000	MG	SEMANAL	QUINTA FEIRA
MUN. DE POUSO ALEGRE - NICOLAS BIAGIONE	RUA FRANCISCA RICARDINA DE PAULA	62	MEDICINA	POUSO ALEGRE	37550000	MG	SEMANAL	QUINTA FEIRA
MUN. DE POUSO ALEGRE - CIAPA LABORATORIO	AVENIDA ALFREDO CUSTODIO DE PAULA	103	MEDICINA	POUSO ALEGRE	37550000	MG	SEMANAL	QUINTA FEIRA
MUN. DE POUSO ALEGRE - CLINICA VETERINARIA MASCOTE	AVENIDA ALFREDA CUSTODIO DE PAULA	237	MEDICINA	POUSO ALEGRE	37550000	MG	SEMANAL	QUINTA FEIRA
MUN. DE POUSO ALEGRE - GASTROCLINICA	AVENIDA ALFREDO CUSTODIO DE PAULA	245	MEDICINA	POUSO ALEGRE	37550000	MG	SEMANAL	QUINTA FEIRA
MUN. DE POUSO ALEGRE - CONDOMINIO CORPUS DIAGNOSTICO	AVENIDA ALFREDO CUSTODIO	295	MEDICINA	POUSO ALEGRE	37550000	MG	SEMANAL	QUINTA FEIRA
MUN. DE POUSO ALEGRE - CORPUS RADIO DIAGNOSTICO	AVENIDA ALFREDO CUSTODIO DE PAULA	333	MEDICINA	POUSO ALEGRE	37550000	MG	SEMANAL	QUINTA FEIRA



MUN. DE POUSO ALEGRE - JEOVAN DA SILVA	AVENIDA ALFREDO CUSTODIO DE PAULA	333	MEDICINA	POUSO ALEGRE	37550000	MG	SEMANAL	QUINTA FEIRA
MUN. DE POUSO ALEGRE - IML INSTITUTO DE MEDICINA LEGAL	AVENIDA PREFEITO SAPUCAI	109	MEDICINA	POUSO ALEGRE	37550000	MG	SEMANAL	QUINTA FEIRA
MUN. DE POUSO ALEGRE - CENTRO PATOLOGIA POUSO ALEGRE LTDA	RUA CASSIO CARVALHO COUTINHO	45	MEDICINA	POUSO ALEGRE	37550000	MG	SEMANAL	QUINTA FEIRA
MUN. DE POUSO ALEGRE - FUNERARIA MORENO	AV PREFEITO SAPUCAI	48	MEDICINA	POUSO ALEGRE	37550000	MG	SEMANAL	QUINTA FEIRA
MUN. DE POUSO ALEGRE - LUIS FRANCISCO DA SILVA DELFINO	AVENIDA ALFREDO CUSTODIO DE PAULA	640	SANTO ANTONIO	POUSO ALEGRE	37550000	MG	SEMANAL	QUINTA FEIRA
MUN. DE POUSO ALEGRE - PA OLHOS SERVICOS MEDICOS	AV TUANY TOLEDO	21	FATIMA II	POUSO ALEGRE	37550000	MG	SEMANAL	QUINTA FEIRA
MUN. DE POUSO ALEGRE - UNIDADE BASICA DE SAUDE FATIMA	RUA ALVARIM VIEIRA RIOS	20	FATIMA II	POUSO ALEGRE	37550000	MG	SEMANAL	QUINTA FEIRA
MUN. DE POUSO ALEGRE - LABORATORIO MACROREGIONAL	RUA AMILTON PEREIRA MACHADO	41	FATIMA II	POUSO ALEGRE	37550000	MG	SEMANAL	QUINTA FEIRA
MUN. DE POUSO ALEGRE - INS. SUL MIN RESSONANCIA MAGNETICA	AV ADRIANO FREITAS CARDOSO	10	FATIMA III	POUSO ALEGRE	37550000	MG	SEMANAL	QUINTA FEIRA
MUN. DE POUSO ALEGRE - ANDREA DE CASTRO COUTINHO UEHARA	AV CELSO DE GAMA PAIVA	225	FATIMA III	POUSO ALEGRE	37550000	MG	SEMANAL	QUINTA FEIRA
MUN. DE POUSO ALEGRE - IMAGO DIAGNOSTICO POR IMAGEM LTDA CDI	RUA SALVADOR SANTOS NORA	76	SANTA DOROTEIA	POUSO ALEGRE	37550000	MG	SEMANAL	QUINTA FEIRA
MUN. DE POUSO ALEGRE - PRO VETS (HOSPITAL ANIMAL)	RUA CEL JOAQUIM ROBERTO DUARTE	83	NOSSA SENHO APARECID	POUSO ALEGRE	37550000	MG	SEMANAL	QUINTA FEIRA
MUN. DE POUSO ALEGRE - THIAGO TERCETTI MIRANDA	RUA CEL JOAQUIM ROBERTO DUARTE	232	NOSSA SRA APARECIDA	POUSO ALEGRE	37550000	MG	SEMANAL	QUINTA FEIRA
MUN. DE POUSO ALEGRE - UNIDADE BASICA DE SAUDE LUIZA GONZAGA	RUA EVA PEREIRA DE MATOS	0	VILA NOSSA SENHORA APARECIDA	POUSO ALEGRE	37550000	MG	SEMANAL	QUINTA FEIRA
MUN. DE POUSO ALEGRE - UNIDADE BASICA DE SAUDE FAISQUEIRA	RUA APARECIDA COSTA CURIEL	0	PAO DE ACUCAR	POUSO ALEGRE	37550000	MG	SEMANAL	QUINTA FEIRA
MUN. DE POUSO ALEGRE - PRESIDIO	BR 459 KM 51	459	BR 459 KM 51	POUSO ALEGRE	37550000	MG	SEMANAL	QUINTA FEIRA
MUN. DE POUSO ALEGRE - LUCHE FARMA DISTR. MEDICAMENTOS	RUA GERALDO DOS REIS	280	JD FAISQUEIRA	POUSO ALEGRE	37550000	MG	SEMANAL	QUINTA FEIRA
MUN. DE POUSO ALEGRE - JUBER AUGUSTO M. DE OLIVEIRA ME	AV. ANTONIO SCODELLER	1048	FAISQUEIRA	POUSO ALEGRE	37550000	MG	SEMANAL	QUINTA FEIRA
MUN. DE POUSO ALEGRE - DROGARIA VICTOR HUGO	RUA ANTONIO SCODELER	1263	FAISQUEIRA	POUSO ALEGRE	37550000	MG	SEMANAL	QUINTA FEIRA
MUN. DE POUSO ALEGRE - DIONISIO MIGUEL COSTA	RUA CEL JOAQUIM ROBERTO DUARTE	68	CASCALHO	POUSO ALEGRE	38550000	MG	SEMANAL	QUINTA FEIRA
MUN. DE POUSO ALEGRE - DERMACLIN DERMATOL E CLIN MEDICA LTDA	AV ALBERTO DE BARROS COBRA	855	NOVA POUSO	POUSO ALEGRE	37550000	MG	SEMANAL	QUINTA FEIRA
MUN. DE POUSO ALEGRE - PRISCILA CRISTINA DE BRITO FERREIRA	AV ANTONIO RAFAEL ANDREY	35	JARDIM MARIOSA	POUSO ALEGRE	37550000	MG	SEMANAL	QUINTA FEIRA
MUN. DE POUSO ALEGRE - CARLOS ROBERTO DE CASTRO	AV VEREADOR ANTONIO DA COSTA RIOS,	559	SAO GERALDO.	POUSO ALEGRE	37550-000	MG	SEMANAL	QUINTA FEIRA
MUN. DE POUSO ALEGRE - CLEUNICE VILELA TEIXEIRA	RUA BOM JESUS	386	CENTRO	POUSO ALEGRE	37550-000	MG	SEMANAL	QUINTA FEIRA
MUN. DE POUSO ALEGRE - CETRO	PRACA SENADOR JOSE BENTO	127	CENTRO	POUSO ALEGRE	37550-000	MG	SEMANAL	QUINTA FEIRA
MUN. DE POUSO ALEGRE - ABRANGE ODONTOLOGIA E SAUDE	RUA VIEIRA DE CARVALHO	105	CENTRO	POUSO ALEGRE	37550-000	MG	SEMANAL	QUINTA FEIRA
MUN. DE POUSO ALEGRE - ODONTOMED	RUA ADOLFO OLINTO	73	CENTRO	POUSO ALEGRE	37550000	MG	Q2	QUINTA FEIRA
MUN. DE POUSO ALEGRE - LUIZ DE ARIMATEIA MALAQUIAS	RUA OLEGARIO MACIEL	73	CENTRO	POUSO ALEGRE	37550000	MG	Q2	QUINTA FEIRA



MUN. DE POUSO ALEGRE - MULTIDENTAL	RUA COMENDADOR JOSE GARCIA	1071	CENTRO	POUSO ALEGRE	37550000	MG	Q2	QUINTA FEIRA
MUN. DE POUSO ALEGRE - DARLENE EDNA COUTO DE SOUZA	RUA MOSENHOR DUTRA	239	CENTRO	POUSO ALEGRE	37550000	MG	Q2	QUINTA FEIRA
MUN. DE POUSO ALEGRE - JOEL VEIGA FILHO	RUA PROFESSOR INACIO LOYOLA PIRES	114	CENTRO	POUSO ALEGRE	38550000	MG	Q2	QUINTA FEIRA
MUN. DE POUSO ALEGRE - MARILUCIA CASAGRANDE (VET NEWS)	AVENIDA SAO FRANCISCO	361	PRIMAVERA	POUSO ALEGRE	37550000	MG	Q2	QUINTA FEIRA
MUN. DE POUSO ALEGRE - MED CENTER	RODOVIA J.K BR 459	0	RIBEIRAO	POUSO ALEGRE	37550000	MG	Q2	QUINTA FEIRA
MUN. DE POUSO ALEGRE - VISAO SERVICOS MEDICOS LTDA ME	RUA FRANCISCO RICARDINA DE PAULA	40	CENTRO	POUSO ALEGRE	37550000	MG	Q2	QUINTA FEIRA
MUN. DE POUSO ALEGRE - CENTRO DE GINECOLOGIA POUSO ALEGRE	RUA FRANCISCA RICARDINA DE PAULA	45	MEDICINA	POUSO ALEGRE	37550000	MG	Q2	QUINTA FEIRA
MUN. DE POUSO ALEGRE - CLINICA MEDICA MORIAH	AVENIDA ALFREDO CUSTODIO DE PAULA	46	MEDICINA	POUSO ALEGRE	37550000	MG	Q2	QUINTA FEIRA
MUN. DE POUSO ALEGRE - LYLIANA COUTINHO RESENDE BARBOSA	AVENIDA ALFREDO CUSTODIO DE PAULA	49	MEDICINA	POUSO ALEGRE	37550000	MG	Q2	QUINTA FEIRA
MUN. DE POUSO ALEGRE - CLINICA MEDICA NOVA ALIANCA	AVENIDA ALFREDO CUSTODIO DE PAULA	54	SANTO ANTONIO	POUSO ALEGRE	37550000	MG	Q2	QUINTA FEIRA
MUN. DE POUSO ALEGRE - CLINICA KALAS	AVENIDA VICENTE SIMOES	300	CENTRO	POUSO ALEGRE	37550000	MG	Q2	QUINTA FEIRA
MUN. DE POUSO ALEGRE - CONDOMINIO CENTRO MEDICO	RUA SALVADOR DOS SANTOS NORA	25	SANTA DOROTEIA	POUSO ALEGRE	37550000	MG	Q2	QUINTA FEIRA
MUN. DE POUSO ALEGRE - LATE E MIA	RUA PORFIRIO RIBEIRO DE ANDRADE	365	FATIMA I	POUSO ALEGRE	37550000	MG	Q2	QUINTA FEIRA
MUN. DE POUSO ALEGRE - FARMACIA MEDICAMENTOS E PERFUMARIA	RUA CEL JOAQUIM ROBERTO DUARTE	501	NOSSA SRA APARECIDA	POUSO ALEGRE	37550000	MG	Q2	QUINTA FEIRA
MUN. DE POUSO ALEGRE - DROGARIA PELEGRINI E SOUZA LTDA	RUA CEL JOAQUIM R DUARTE	501	NOSSA SRA APARECIDA	POUSO ALEGRE	37550000	MG	Q2	QUINTA FEIRA
MUN. DE POUSO ALEGRE - RICARDO ALVES DA CUNHA	RUA CEL JOAQUIM ROBERTO DUARTE	137	NOSSA SRA APARECIDA	POUSO ALEGRE	37550000	MG	Q2	QUINTA FEIRA
MUN. DE POUSO ALEGRE - DROGARIA FRAGA E BARROS	RUA ANTONIO SCODELER	280	FAISQUEIRA	POUSO ALEGRE	37550-000	MG	Q2	QUINTA FEIRA
MUN. DE POUSO ALEGRE - ADRIANE FERREIRA BAZZO	RUA RUBENS MOISES RIOS	325	FOCH	POUSO ALEGRE	37550000	MG	Q2	QUINTA FEIRA
MUN. DE POUSO ALEGRE - ITAMAR ALBINO DA SILVA	RUA CEL RIBEIRO DE ABREU	92	CENTRO	POUSO ALEGRE	37550000	MG	Q2	QUINTA FEIRA
MUN. DE POUSO ALEGRE - FRANCIS VERISSIMO DA SILVA	RUA CORONEL RIBEIRO DE ABREU	198	PRIMAVERA	POUSO ALEGRE	37550000	MG	Q2	QUINTA FEIRA
MUN. DE POUSO ALEGRE - BRUNO RANIERI DE OLIVEIRA - ME	RUA FRANCISCO ARAGONE	205	ARVORE GRANDE	POUSO ALEGRE	37550000	MG	Q2	QUINTA FEIRA
MUN. DE POUSO ALEGRE - ANIMED VETERINARIA E PET CENTER	RUA ADRIANO DE FREITAS CARDOSO	40	FATIMA III	POUSO ALEGRE	37550000	MG	M1	QUINTA FEIRA
MUN. DE POUSO ALEGRE - BETHANIA ALMEIDA	RUA CEL OTAVIO MEYER	271	CENTRO	POUSO ALEGRE	37550000	MG	M2	QUINTA FEIRA
MUN. DE POUSO ALEGRE - DROGARIA PHARMED	AVENIDA ALFREDO CUSTODIO DE PAULA	12	MEDICINA	POUSO ALEGRE	37550000	MG	M3	QUINTA FEIRA
MUN. DE POUSO ALEGRE - BROTHERS TATTOO	RUA JOAO NUNES DE OLIVEIRA	94	FOCH	POUSO ALEGRE	37550-000	MG	M4	TERÇA FEIRA



FOTOS TIRADAS EM FISCALIZAÇÃO

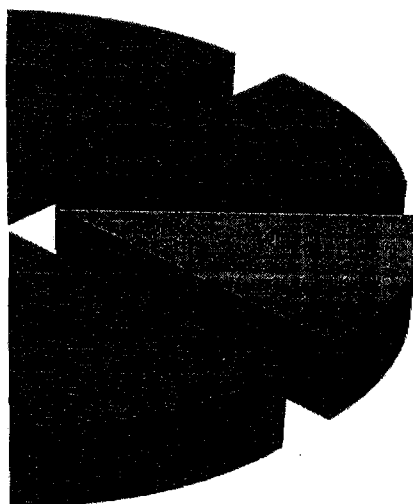
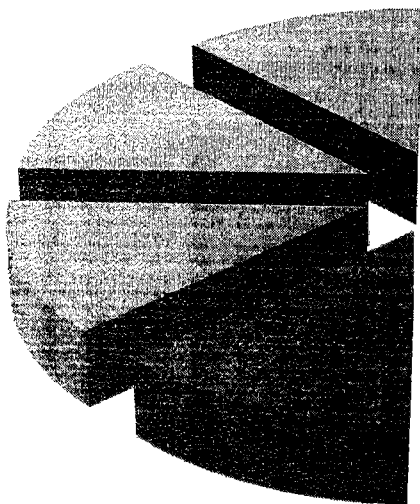

- BOA VISTA
- JARDIM AEROPORTO
- JARDIM BRASIL
- RESIDENCIAL MORUMBI
- SAUDADE/BOM JESUS
- SAÚDE
- ROD. BR MG 179
- GALPÃO EMPRESA ARBOR

BAIRRO: BOA VISTA:

Lixo não coletado no período noturno:

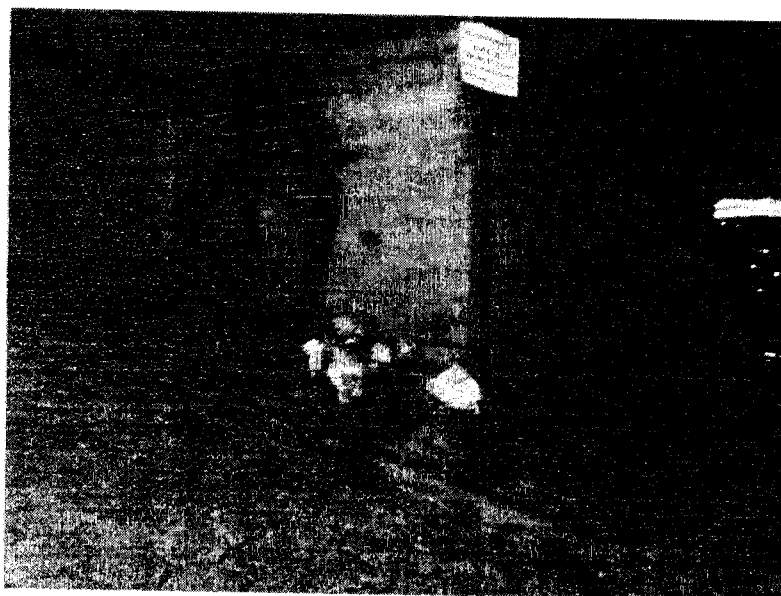



BAIRRO JARDIM AEROPORTO

Fiscalização acompanhando a coleta domiciliar:

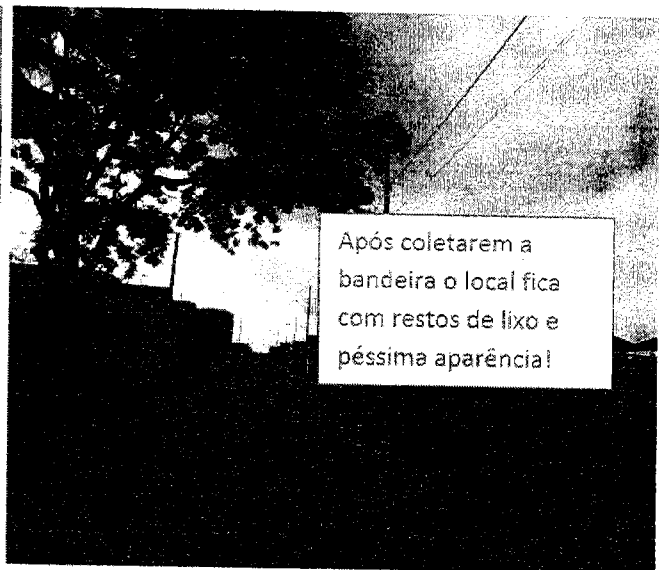
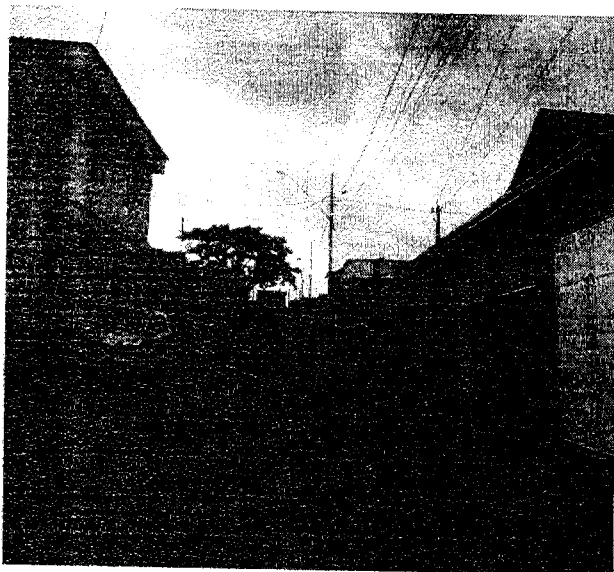

**BAIRRO JARDIM BRASIL**

Fiscalização acompanhando a coleta domiciliar constatou-se que o local onde fazem bandeiras, ou a população amontoa o lixo, é coletado superficialmente, ficando lixo espalhado e o ambiente bem sujo:

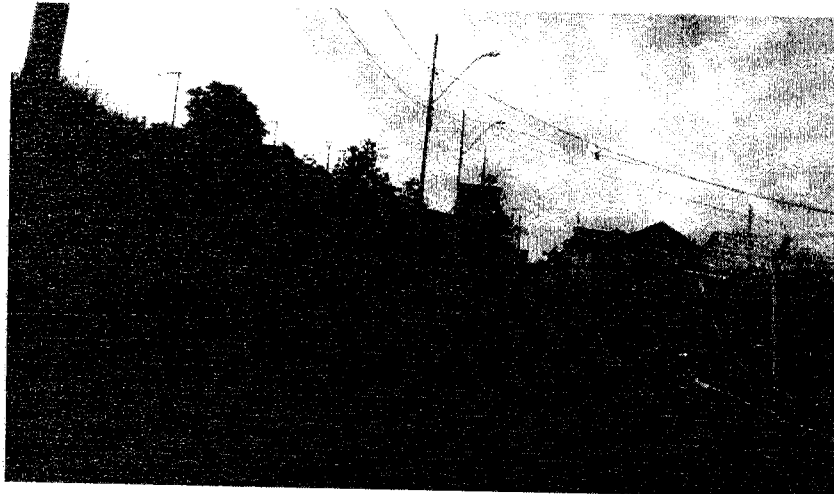
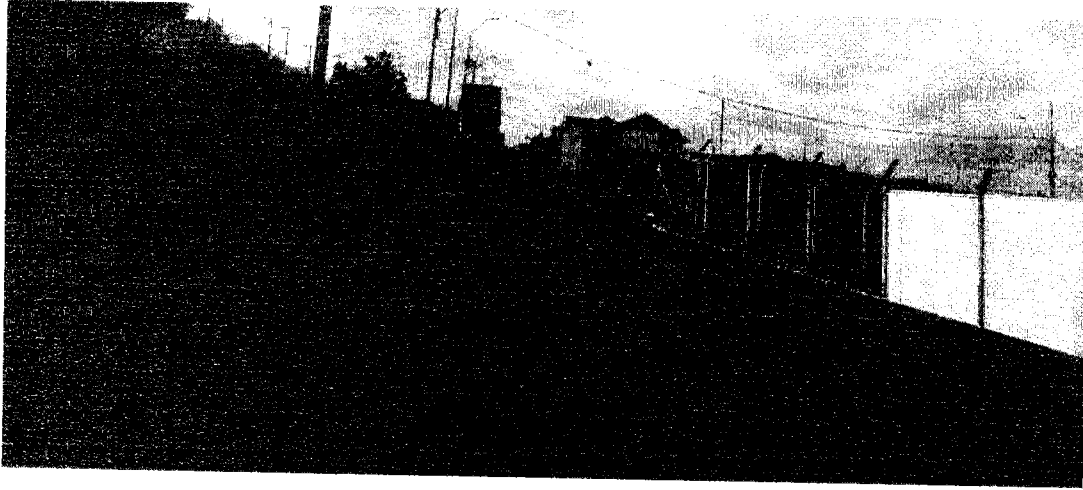

**BAIKRU JARDIM BRASIL**

Fiscalização acompanhando a coleta domiciliar constatou-se que o local onde fazem bandeiras, ou a população amontoa o lixo, é coletado superficialmente, ficando lixo espalhado e o ambiente bem sujo:

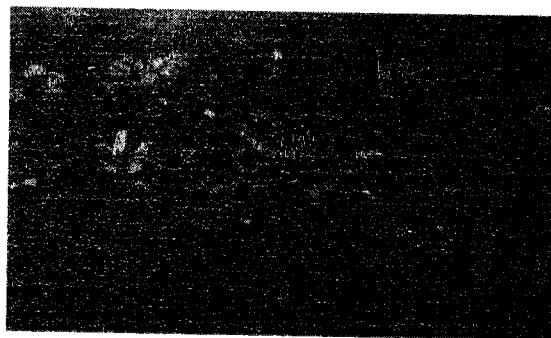
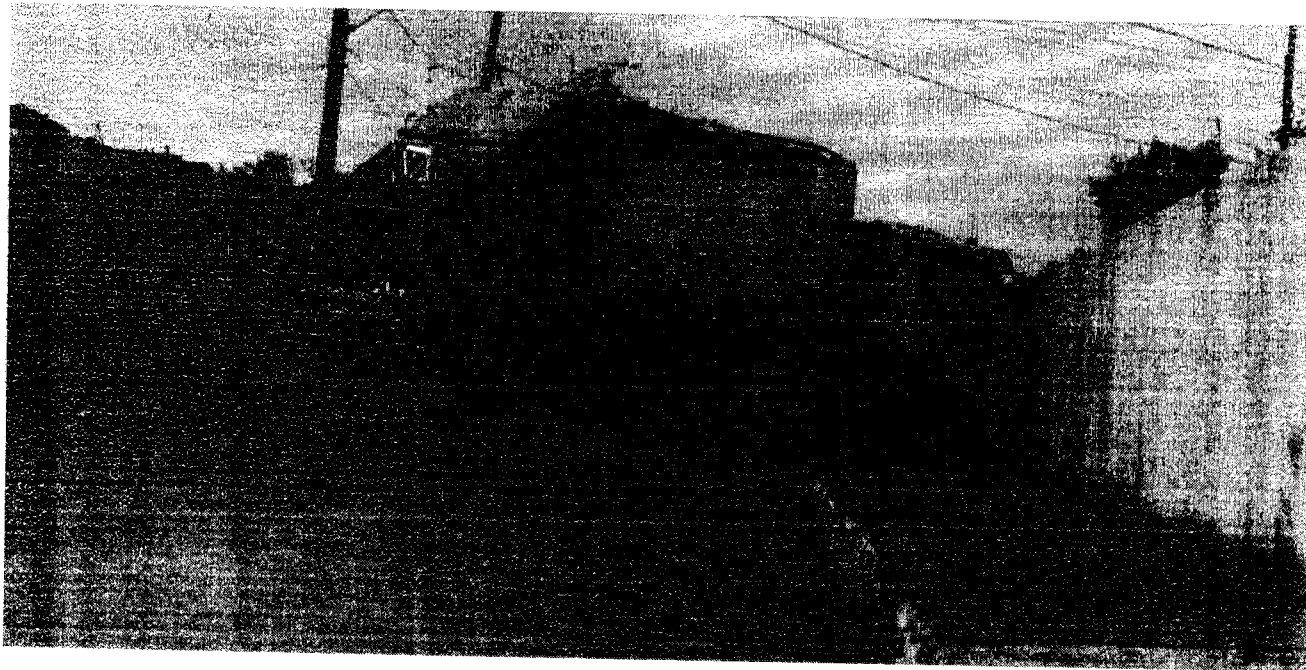



BAIRRO RESIDENCIAL MURUMBI

Essa área verde central do bairro, esta sempre suja com acúmulo de lixo, motivo "bandeira" feita pelos coletores, que demora em retirar e os cachorros, os catadores, rasgam os sacos que se espalham por todo ambiente, outras vezes a população por ver o acúmulo de lixo retira da porta de sua residência e leva para estes pontos, deixando o ambiente com péssima aparência.

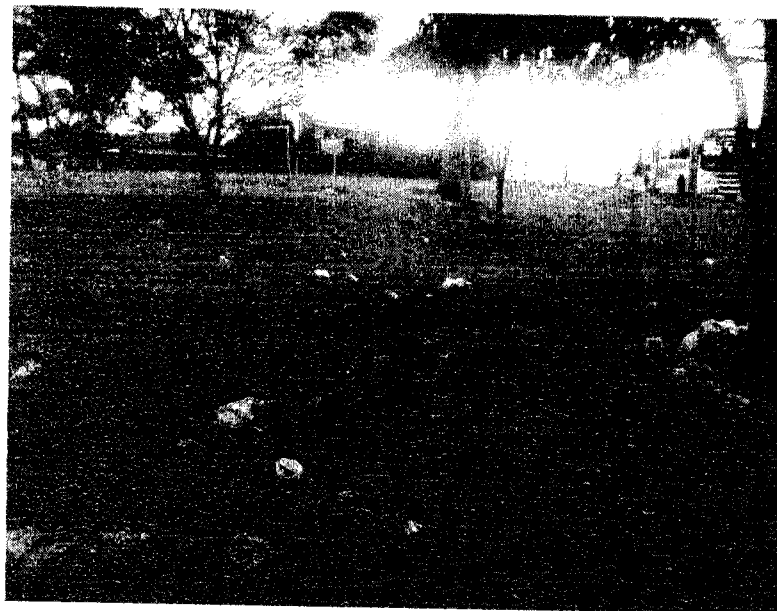



RODUVIA BR MG 179

Acúmulo de lixo por falta de coleta domiciliar gerou reclamação da população:

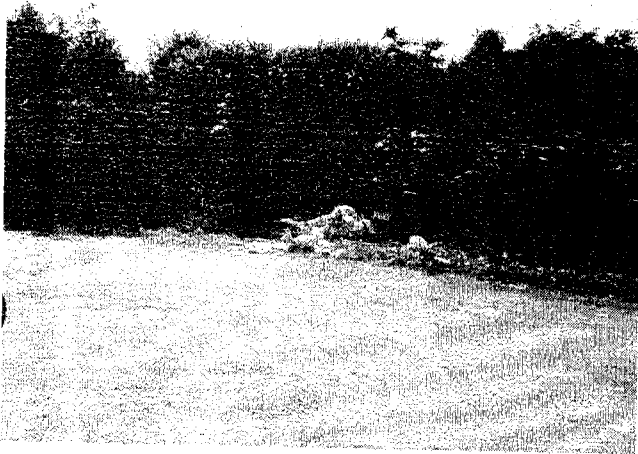
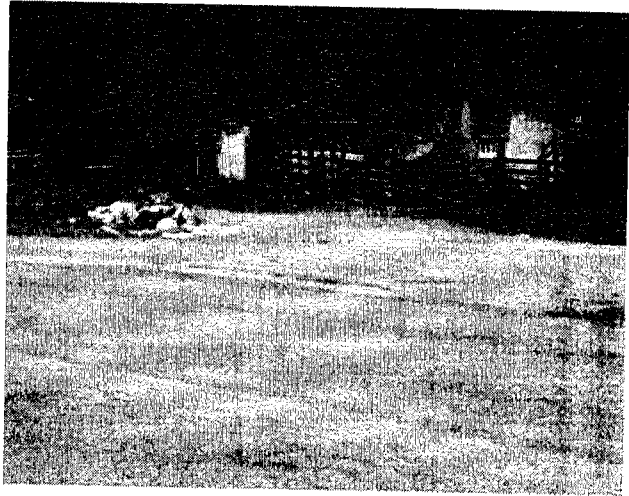



RODUVIA BR MG 179

Acúmulo de lixo por falta de coleta domiciliar gerou reclamação da população:

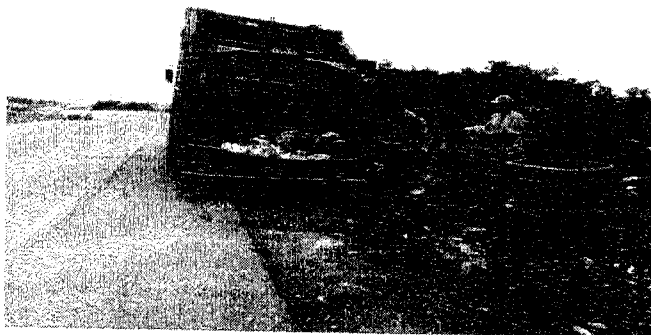
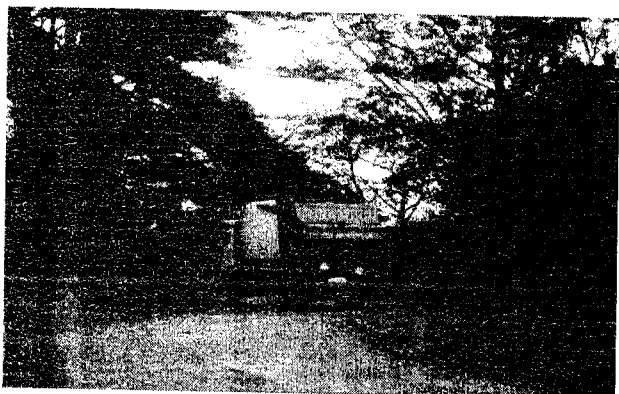



BAIRRO SAUDADE/BUM JESUS

Rua Isidoro de Barros Cobra

- ☐ Recebemos muitas reclamações deste local, mesmo sendo retirado o lixo e os objetos de grande porte "Cata-treco" a população volta a jogar fazendo desde um depósito de descarte, precisa de uma ação de conscientização ou punição, para com esses "cidadãos".





BAIRRO SAUDE

Reclamação de lixo não coletado, mas este é outro ponto onde a população joga lixo, restos de poda e objetos de grande porte, isso ocorre a todo o momento sem nenhuma responsabilidade com o lixo que gera:

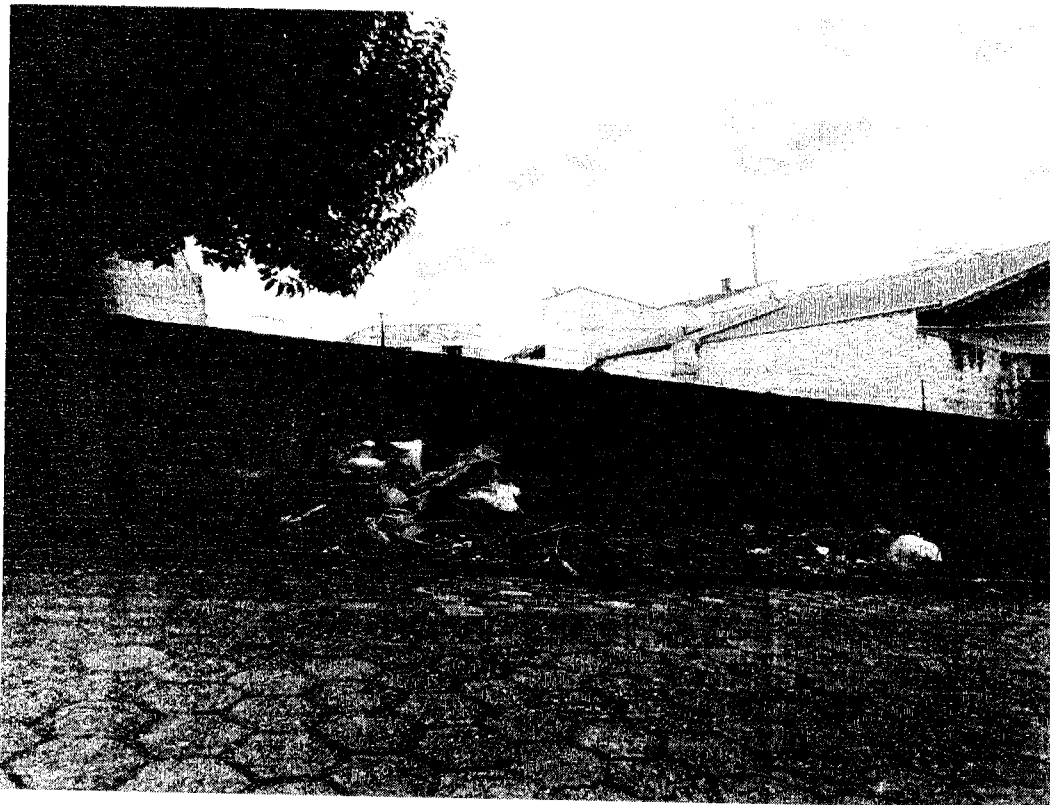



GALPAO DA EMPRESA ARBUK:

Mais fotos dos caminhões compactadores em péssimas condições de trabalho:

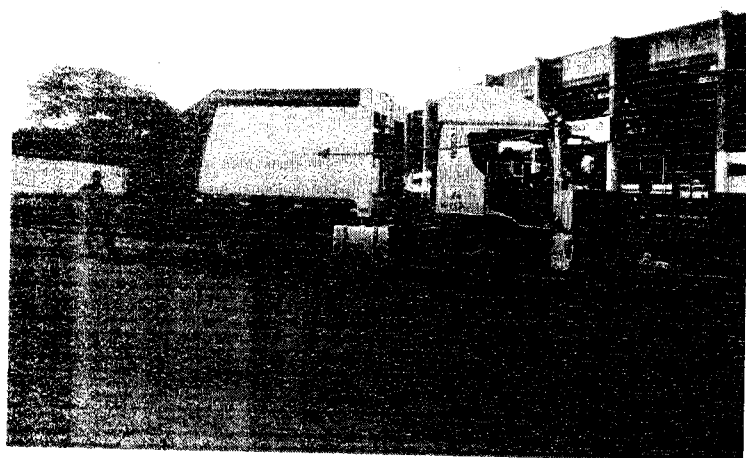
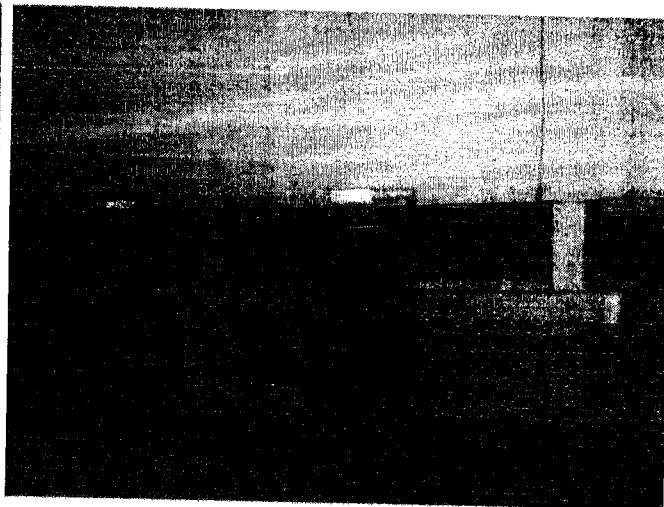
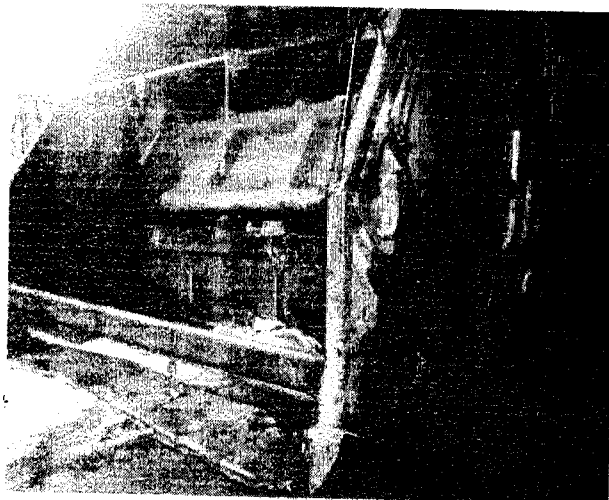

Este caminhão é um exemplo do que queremos em todos os caminhões compactadores, com boa apresentação para a população em termos de limpeza.



CONCLUSÃO

Relato que no mês de fevereiro de 2017 o Setor de Coleta de Resíduo Sólido Domiciliar, fiscalizou os serviços prestados pela empresa terceirizada do Grupo Arbor, no período diurno e noturno, esta empresa é terceirizada para atender a cidade de Pouso Alegre na Coleta de Resíduo Sólido Domiciliar. Sua prestação de serviços é acompanhada por um Itinerário feito pelo Setor de Coleta de Resíduo Sólido Domiciliar a ser seguido pelos caminhões de coleta e coletores.

Esse Itinerário foi reformulado para cinco setores diurno e noturno, pois em contrato são cinco caminhões compactadores para prestação de serviços.

A frequência dos caminhões e coletores é verificada diariamente, assim como o cumprimento do itinerário, quando os caminhões estão inoperantes ou algum problema funcional é repassado à ocorrência para Senhora Rubia Pereira da Secretaria de Obras que faz a Notificação para Empresa.

A frequência dos coletores e motoristas também é feita diariamente.

O SAC (solicitação atendimento ao cidadão) relacionado a lixo é repassado imediatamente a Empresa Arbor por e-mail, para que se resolva com o máximo de urgência, em seguida realizamos a fiscalização para constatar a solução do problema.

O cata-treco é a retirada de objetos de grande porte, mas no dia 15 de fevereiro fomos informados que não seria mais de nossa responsabilidade e que a população deveria ligar no número 3449.4980 ou 3449.4974 para solicitar esse serviço.

Elaboramos um itinerário a ser aprovado sobre coleta seletiva a partir daí executar esta prestação de serviço, no momento quando ligam para o Setor de Coleta, solicitamos ao motorista da Empresa Arbor para coletar o maior urgência possível.

Desde o dia 20/02 estou atualizando cadastro de Coleta Hospitalar, atendendo reclamações e repassando por e-mail para a Empresa Stericycle.

Comunico que desde 20/02 estamos com o Setor de Coleta funcionando no horário das 8hs às 17hs, atendendo a população e resolvendo suas solicitações com o máximo de urgência.

Sem mais para o momento, agradecidos pela atenção em acompanhar nossos serviços prestados.

Atenciosamente

Sterlino Steiner Alves Gonçalves
Responsável pelo Setor de C. R. S. D.

Rosângela Apª Berti da Silva
Setor de Coleta de Resíduos Sólido Domiciliar