



**GOVERNO DO ESTADO DE MINAS GERAIS**  
**Secretaria de Estado de Educação**  
**Superintendência Regional de Ensino de Pouso Alegre**

Ofício SEE/SRE POUZOALEGRE nº. 11/2022

Pouso Alegre, 05 de abril de 2022.

Ao Reverendo  
**Dionísio Ailton Pereira**  
 Presidente da Mesa Diretora  
 Câmara de Vereadores de Pouso Alegre - MG

**Assunto: Solicitação Plenário da Câmara**

Referência: [Caso responda este Ofício, indicar expressamente o Processo nº 1260.01.0048653/2021-22].

Senhor Presidente,

A Superintendência Regional de Ensino de Pouso Alegre vem requerer a V. Exa. a utilização do espaço do plenário maior para realização do "Congresso Regional de Educação do Sul de Minas", nos dias 22 e 23 de junho do corrente, com a participação de 250 profissionais da educação.

Atenciosamente,

**Clicia Maria Beraldo Nadalini Hart**  
 Superintendente Regional de Ensino

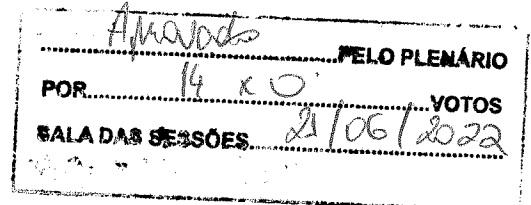

**Dionísio Ailton Pereira**  
 PRESIDENTE



Documento assinado eletronicamente por **Clicia Maria Beraldo Nadalini Hart, Superintendente**, em 04/05/2022, às 11:23, conforme horário oficial de Brasília, com fundamento no art. 6º, § 1º, do Decreto nº 47.222, de 26 de julho de 2017.



A autenticidade deste documento pode ser conferida no site [http://sei.mg.gov.br/sei/controlador\\_externo.php?acao=documento\\_conferir&id\\_orgao\\_acesso\\_externo=0](http://sei.mg.gov.br/sei/controlador_externo.php?acao=documento_conferir&id_orgao_acesso_externo=0), informando o código verificador **44639933** e o código CRC **62988467**.



**CÂMARA MUNICIPAL DE POUSO ALEGRE**  
**Estado de Minas Gerais**

**FORMULÁRIO DE SOLICITAÇÃO DE USO DO AUDITÓRIO**

ENTIDADE PROMOTORA  
DO EVENTO:

Nome: Superintendência Regional de Ensino de Pouso Alegre CNPJ: 18.715.599/0050-93  
Endereço: Avenida Vicente Simões 494 Jardim Guanabara  
Telefone(s): 35 2103 2400  
Entidade integrante da Administração Pública  Entidade Privada

RESPONSÁVEL:

Nome: Clícia Maria Beraldo Nadalini Hart CPF: 051.436.726-19  
Endereço: Avenida Vicente Simões 494 Jardim Guanabara  
Telefone(s): 35 2103 2400

DESCRIÇÃO DO  
EVENTO:

Congresso Regional de Educação do Sul de Minas

DATA DO EVENTO:

22 e 23 / junho / 2022

Nº DE PARTICIPANTES:

250

HORÁRIO DE INÍCIO:

07:30 hs

HORÁRIO DE TÉRMINO:

17:00hs

Há necessidade de montagem/desmontagem de equipamentos?

S  N

Montagem: 07:30hs hs

Desmontagem: 17:00hs hs

EQUIPAMENTOS:

Notebook  Telão   
 Projetor  Kit de Áudio\*

\*Caixas de som, 2 microfones sem fio, mesa de áudio.

05 / 04 / 2022

Data da Solicitação

Clícia Maria Beraldo Nadalini Hart  
Assinatura do Requisitante  
Superintendente Regional de Ensino de Pouso Alegre  
CNPJ: 18.715.599/0050-93



**CÂMARA MUNICIPAL DE POUSO ALEGRE**  
**Estado de Minas Gerais**

**TERMO DE CESSÃO E COMPROMISSO**

A parte cessionária, Superintendência Regional de Ensino de Pouso Alegre,  
representada pelo (a) Sr. (a) Clícia Maria Beraldo Nadalini Hart, inscrito no CPF  
nº 051.436.726-19 obriga-se, nos termos da Resolução n. 1190/2013 da Câmara  
Municipal de Pouso Alegre, a utilizar o:

Plenarinho Vereador Hebert de Campos

Plenário Vereador Firmo da Motta Paes

conforme a destinação autorizada.

Assim, a CESSIONÁRIA poderá utilizar o Plenarinho / Plenário exclusivamente  
para a seguinte finalidade: Congresso Regional de Educação do Sul de Minas  
, a ser realizada no dia 22 e 23 de junho  
de 2022 das 07:30 horas às 17:00 horas.

Pelo presente termo fica a CESSIONÁRIA ciente de sua responsabilidade civil  
e criminal pelos danos que eventualmente forem perpetrados contra o patrimônio público,  
incluindo neste as instalações físicas e aparelhagem eletroeletrônica.

Estando acordes, PARTE CEDENTE (Câmara Municipal de Pouso Alegre) e  
PARTE CESSIONÁRIA Superintendência Regional de Ensino de Pouso Alegre quanto aos  
termos que regem a cessão, especialmente pela Resolução n. 1190/2013, assinam o  
presente em duas vias.

Pouso Alegre, 05 de Abril de 2022.

\_\_\_\_\_  
Câmara Municipal de Pouso Alegre

Clícia M. Beraldo Nadalini Hart  
\_\_\_\_\_  
Parte Cessionária

*Clícia M. Beraldo Nadalini Hart*  
Município de Pouso Alegre - Minas Gerais  
CPF nº 051.436.726-19  
Superintendente Regional de Ensino de Pouso Alegre

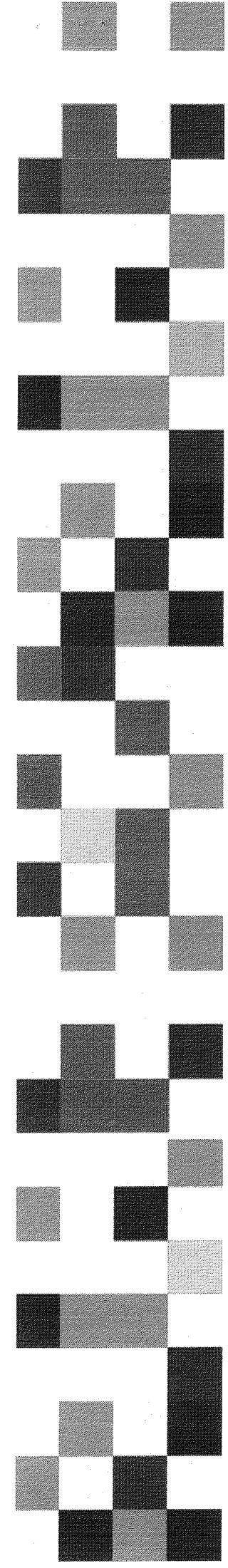

A Superintendência Regional de Ensino de Pouso Alegre convida para o

I SEMINÁRIO SUL MINEIRO DE

# EDUCAÇÃO

"Desafios e possibilidades"

23 DE JUNHO DE 2022 - 07:30

**Local:** Câmara Municipal de Pouso Alegre

**Inscrições:** SRE Pouso Alegre

**Realização:**

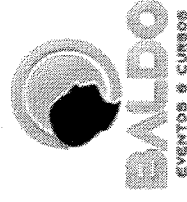

**SRE**  
POUSO ALEGRE

*Clicia M. Beraldo Nadalini Hart*  
Superintendente Regional de Ensino  
de Pouso Alegre

A Superintendência Regional de Ensino de Pouso Alegre apresenta

I SEMINÁRIO SUL MINEIRO DE  
**EDUCAÇÃO**

"Desafios e possibilidades"

23 DE JUNHO DE 2022

Local: Câmara Municipal de Pouso Alegre



**PROGRAMAÇÃO**



CLÁUDIA MARQUES



JAIRO DE PAULA



LOURDES ATIÉ

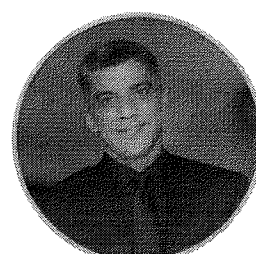

GERALDO PEÇANHA

07h30 - Credenciamento

08h15 - Abertura

08h30 - "Um novo olhar sobre a aprendizagem, inclusão x equidade e qualidade"

- Prof.ª Ma. Cláudia Marques Cunha (Pouso Alegre-MG)

09h30 - Intervalo Café

09h50 - "Educação Financeira"

- Sicredi

10h20 - "Entre o sonho e o desafio de ser educador"

- Prof. Dr. Jairo de Paula (São Paulo-SP)

11h45 - Intervalo Almoço

13h - Recredenciamento

13h30 - "O que é relevante ensinar e aprender na atualidade? Tendências mundiais como inspiração"

- Prof.ª Esp. Lourdes Atié (São Paulo-SP)

15h - Intervalo Café

15h20 - "Gestão educacional por índices e indicadores de qualidade"

- Prof. Dr. Geraldo Peçanha de Almeida (Curitiba-PR)

16h45 - Encerramento

**REALIZAÇÃO**



**APOIO**

