

Pouso Alegre, 14 de maio de 2022

ilmo Sr.
Dionísio Ailton Pereira
DD Presidente da Câmara Municipal de Pouso Alegre

É com satisfação que encaminhamos a V.Sa, o Relatório Anual de Ações de Assistência Técnica e Extensão Rural – RAA, onde são descritos os trabalhos desenvolvidos pela Emater MG, e os resultados alcançados no ano de 2021, neste município.

Reconhecemos o destacado papel desta Câmara Municipal em captar as demandas e necessidades da população, identificar oportunidades de intervenção e formular políticas públicas coerentes com a realidade municipal e convergentes com o desafio de promover o desenvolvimento sustentável, de modo especial, a dinamização do setor rural.

Nesse sentido, ressaltamos que os resultados alcançados somente foram possíveis graças ao empenho do Poder Público Municipal – Executivo e Legislativo – na formação desta parceria por meio do Convênio de ATER. Destacamos, na oportunidade, a importância da manutenção desta parceria a fim de possibilitar as condições necessárias para que a equipe local da Emater-MG possa continuar a desenvolver as ações de assistência técnica e extensão rural junto aos agricultores e demais beneficiários.

Isso tem sido imprescindível para que juntos possamos trabalhar em prol da dinamização e fortalecimento do setor agropecuário, com resultados expressivos na economia e qualidade de vida da população rural e urbana deste município.

Nesta oportunidade, solicitamos de V.Sa, o agendamento em uma reunião desta Câmara Municipal, para que possamos apresentar, de forma interativa, aos ilustres vereadores e demais lideranças municipais, o nosso o Relatório Anual de Ações de Assistência Técnica e Extensão Rural – RAA – de 2021.

Colocamo-nos à disposição,

Cordialmente,

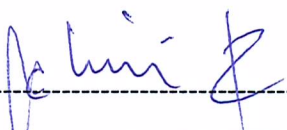

Equipe Local da EMATER-MG



Relatório Anual de Ações - 2021

EMATER
Minas Gerais



**Relatório Anual de Ações de Assistência
Técnica e Extensão Rural**

Município: Pouso Alegre

Exercício de 2021

Conteúdo

1. Apresentação
2. A Empresa
3. Áreas de Atuação da EMATER-MG
4. Resultados da EMATER-MG no Estado
5. Dados do município de Pouso Alegre
6. Principais produtos agropecuários do Município
7. Resultados da EMATER-MG no Município
8. Efetividade Financeira
9. Equipe Local

Anexo

1. Apresentação

Só tem longevidade, quem se renova sempre!

Aos 73 anos de idade, a jovem senhora Emater-MG nunca esteve tão conectada às demandas de seu tempo, respirando vigor e inovação. A Empresa de Assistência Técnica e Extensão Rural, pioneira no país, chega à marca dos 73 anos colecionando premiações, que reconhecem sua busca incessante pela excelência.

Em 2021 fomos agraciados com o prêmio Melhores do Agronegócio - na categoria Serviços Agropecuários concedido pela revista Globo Rural e Editora Globo. Fomos reconhecidos também como a melhor empresa do setor nos anos 2006, 2011 e 2012.

Uma premiação desse porte é uma “chancela”, que confirma que estamos no caminho certo. Caminho traçado com o esforço dos profissionais dedicados da Emater-MG e também, indubitavelmente, pelas parcerias que construímos com instituições públicas e privadas, que colaboram para que possamos ampliar as ações de assistência técnica e extensão rural.

Entre os parceiros de primeira hora, destacamos e agradecemos as administrações municipais. Por força dos convênios com as prefeituras, conseguimos manter uma capilaridade extraordinária, contemplando mais de 800 municípios, 94% de toda Minas Gerais. Nosso trabalho conjunto leva assistência técnica e extensão rural de qualidade a mais de 305 mil produtores rurais. Só em 2021, superamos os 2 milhões de atendimentos prestados.

Diante de um cenário ainda mais desafiador, imposto pela pandemia da Covid 19, a Emater-MG mostrou resiliência, pioneirismo e capacidade de reinvenção. Inovamos no atendimento digital, em complementação ao indispensável atendimento presencial. Alavancamos projetos promissores, como o Programa de Apoio à Comercialização Eletrônica de Produtos e Serviços da Agricultura Familiar, o chatbot e as capacitações on-line.

Intensificamos a utilização das redes sociais para a realização de atendimentos e a manutenção do contato com os produtores em momentos de isolamento mais restritivos. Buscamos cada vez mais diversificar e inovar nas ações junto aos produtores rurais, como por exemplo o apoio ao Turismo Rural e a promoção da energia solar para produtores rurais de pequeno porte, entre outras ações inovadoras.

Mantivemos ação profícua em agendas estratégicas tão relevantes para a economia do estado, como a cafeicultura, a pecuária, a produção de queijos artesanais, a agroindústria e tantas outras cadeias e culturas que compõem o universo agro tão rico e diverso de Minas Gerais.

Seguimos em 2022 com entusiasmo, sempre conectados às necessidades dos produtores rurais e de toda a sociedade mineira, para promover o desenvolvimento rural sustentável e a melhoria da qualidade de vida da nossa população.

2. A Empresa

MISSÃO

Promover o Desenvolvimento Sustentável, por meio da assistência técnica e extensão rural, assegurando a qualidade de vida da sociedade mineira.

VISÃO

Ser essencial à sociedade mineira, com excelência na prestação de serviços de assistência técnica e extensão rural, para a promoção do desenvolvimento sustentável dos municípios de Minas Gerais.

Organograma

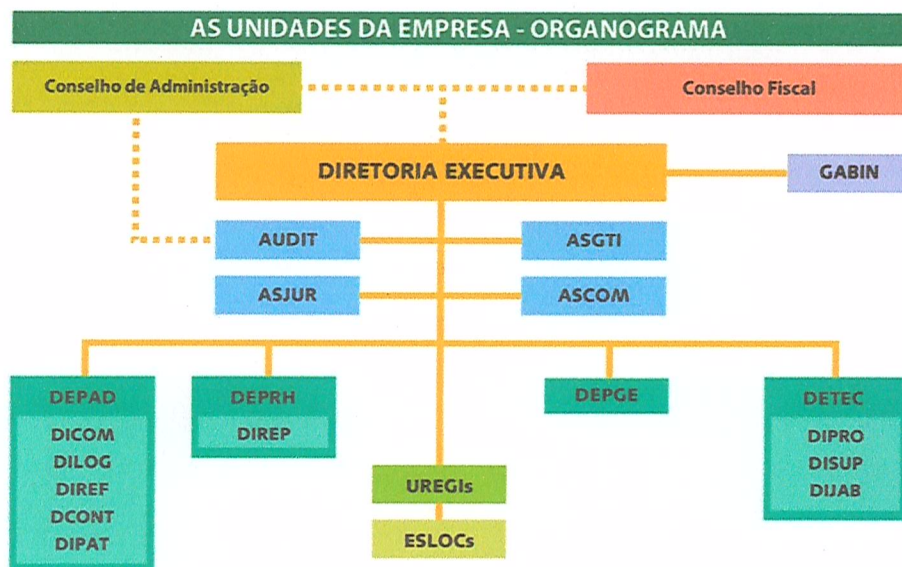

LEGENDA:

GABIN	Gabinete da Presidência	ASCOM	Assessoria de Comunicação
ASGTI	Assessoria em Gestão de Tecnologia da Informação	ASJUR	Assessoria Jurídica
AUDIT	Auditoria	DEPAD	Departamento de Administração
DCONT	Divisão de Contabilidade	DEPRH	Departamento de Recursos Humanos
DEPGE	Departamento de Planejamento e Gestão Estratégica	DETEC	Departamento Técnico
DICOM	Divisão de Compras	DIJAB	Divisão do Projeto Jaiba
DILOG	Divisão de Serviços e Logística	DIREF	Divisão de Recursos Financeiros
DIPAT	Divisão de Patrimônio	DIPRO	Divisão de Programas Especiais
DIREP	Divisão de Registro e Pagamento de Pessoal	DISUP	Divisão de Desenvolvimento e Suporte
ESLOCs	Escritórios Locais	UREGIs	Unidades Regionais

Abrangência

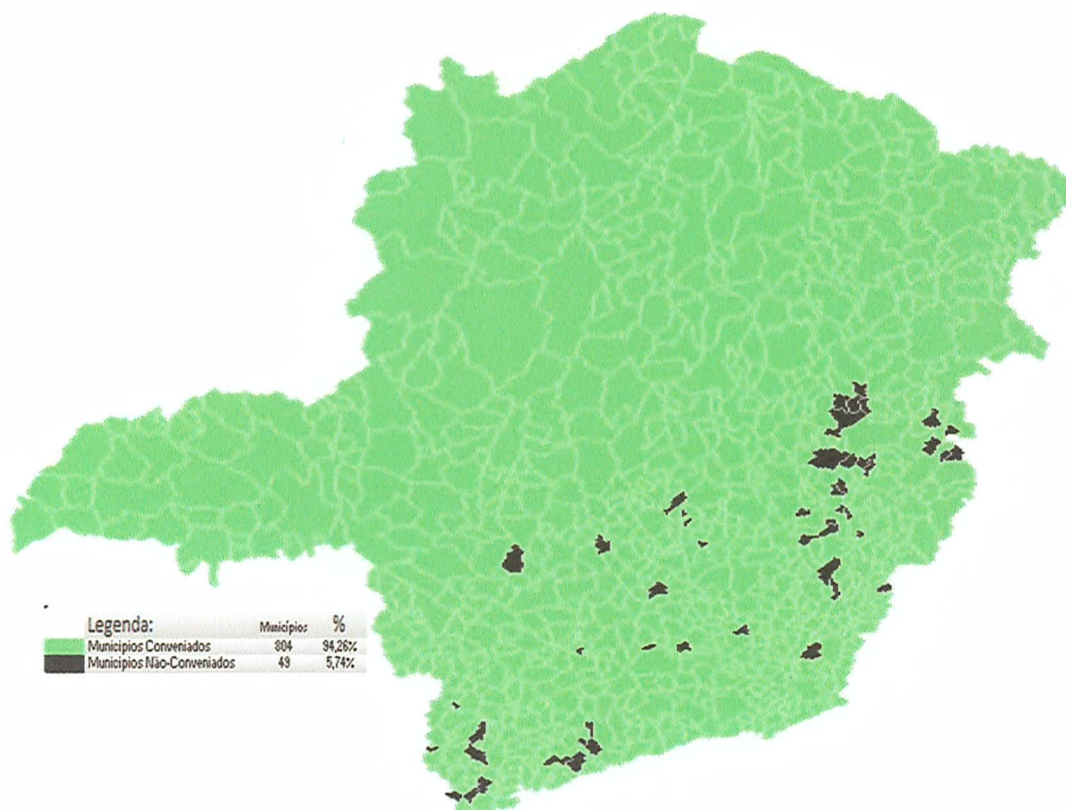

Número de municípios atendidos: 805
Número de clientes atendidos: 308.779
Cobertura do estado: 94%

Posição: Dezembro/2021

3. Áreas de Atuação da Emater–MG

ATER BOVINOCULTURA

No conjunto das atividades agropecuárias praticadas em Minas Gerais, a pecuária bovina destaca-se como uma das de maior expressividade econômica, pelo seu elevado potencial de produção e de agregação de valor. De forma complementar, a bovinocultura cumpre importante função social, gerando postos de trabalho e renda, e disponibilizando alimentos de alto valor nutritivo, como o leite e a carne, para a sociedade.

ATER CAFEICULTURA

De importância primordial para a agricultura familiar, a cafeicultura é uma atividade geradora de ocupação e renda que permite uma vida digna com possibilidade de crescimento na atividade. A cafeicultura mineira enfrenta grandes desafios em relação à competitividade, de modo especial, a agricultura familiar com restrições topográficas e organizacionais. As limitações de mecanização da atividade impõem a estes cafeicultores, a busca de alternativas que viabilizem a permanência no mercado com lucratividade. Esse contexto tem estimulado os agricultores familiares a identificar nichos de mercado, como os cafés diferenciados, o qual exige desse grupo maior investimento em qualificação dos processos produtivos, de gestão e mercadológicos.

ATER CULTURAS (EXCETO CAFEICULTURA)

A Agenda de Culturas se caracteriza por englobar importantes produtos da cesta básica brasileira, tais como: arroz, feijão, mandioca, milho e trigo; além de um importante item de exportação como a soja, e do setor energético como a cana de açúcar e o eucalipto. Portanto, além da inegável importância econômica e estratégica se reveste de suma relevância na segurança alimentar do estado de Minas Gerais, e do País.

ATER HORTALIÇAS E FRUTAS

A produção intensiva de alimentos está relacionada com uso de tecnologias que proporcionem ganhos de produção e produtividade, visando a geração de ocupação e renda dos agricultores. A agricultura familiar é responsável por grande parte da produção de alimentos que chega à mesa dos mineiros, entre estes se destacam: as frutas e as hortaliças.

ATER CRIAÇÕES (EXCETO BOVINOCULTURA)

A criação de pequenos animais é uma importante fonte de produção de alimentos energéticos e proteicos essenciais para a alimentação da população. As atividades relacionadas à produção de pequenos animais vêm experimentando aumento crescente nos índices de produção ao longo dos últimos anos no Brasil e em Minas Gerais. Diante do grande potencial produtivo apresentado por essas atividades, a ação da Emater-MG visa entre outros: a ampliação da oferta de pequenos animais e redução de perdas, com o uso de tecnologias sustentáveis de produção e melhoramento da gestão dos empreendimentos.

COMERCIALIZAÇÃO E GESTÃO

A agricultura familiar, em suas atividades agrícolas e não agrícolas, tem papel importante no desenvolvimento socioeconômico brasileiro. Em Minas Gerais, parte importante das atividades agrícolas destina-se à produção de alimentos in natura. Entre as atividades não agrícolas, destacam-se a agroindústria, o artesanato e o turismo rural. A agregação de valor aos produtos da agricultura familiar é mais que uma tradição, é uma forma de aumentar a renda das famílias rurais, valorizar a cultura e gerar ocupação.

Atendendo à crescente demanda da agricultura familiar de Minas Gerais, em grande parte derivada destes desafios ligados à comercialização da sua produção, a Emater-MG também investe em ações de ATER com foco na organização, agregação de valor e mercado.

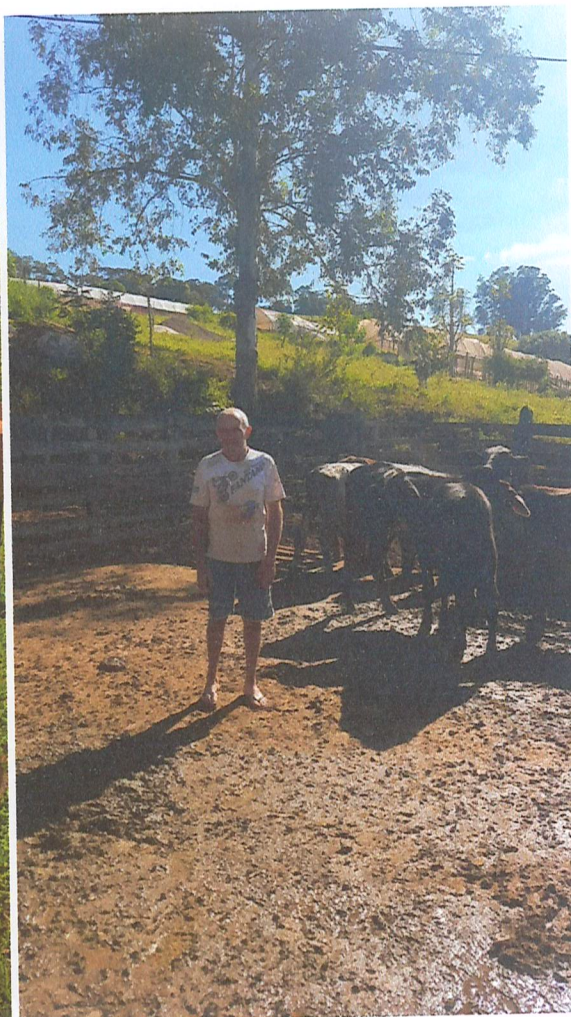

SEGURANÇA HÍDRICA E SUSTENTABILIDADE AMBIENTAL

A Emater–MG desenvolve diversos projetos voltados para a educação e conservação ambiental e também para a socialização de práticas produtivas que não agridam o ambiente. Ao buscar a sustentabilidade na agricultura e, mais do que isso, a conservação dos recursos naturais, é fundamental ter uma visão sistêmica da paisagem, da propriedade e dos ecossistemas que a compõem. Diante disso, as ações a favor da conservação da natureza e da perpetuidade da produção agropecuária não devem se embasar, portanto, somente na imposição de leis vistas como obrigação ou dever, mas sim a partir da consciência de que nossa vida depende das plantas, dos animais, de água pura e farta, da terra produtiva, do ar limpo e de condições climáticas adequadas, tendo a legislação e principalmente as instituições e as políticas públicas como aliados na promoção de incentivos àqueles que mantêm os ecossistemas naturais e os agrossistemas conservados e produtivos.

AGROECOLOGIA

A agricultura de base agroecológica, por ser menos impactante e mais sustentável, vem crescendo em todo o mundo. No Brasil, vem sendo discutida e demandada pela sociedade e investigada pelas instituições de ensino e pesquisa, tecnologias que promovam uma agricultura menos dependente de fertilizantes altamente solúveis e agrotóxicos, sem contaminação das pessoas, dos alimentos e do meio ambiente e que promova a saúde e considere o saber acumulado dos agricultores. Assim, a Emater-MG busca aumentar o número de agricultores produzindo em bases agroecológicas; ampliar a oferta de produtos orgânicos certificados para o mercado; ampliar o acesso dos agricultores familiares ao Pronaf Agroecologia e aumentar a inserção e permanência de agricultores familiares nos espaços de comercialização.



INCLUSÃO PRODUTIVA

Uma parcela significativa da população rural brasileira se encontra em situação de vulnerabilidade social e econômica. Isso aponta para a necessidade de formulação de políticas públicas articuladas para o combate e a erradicação da pobreza. Embora o meio rural tenha sido considerado, por muito tempo, um espaço privilegiado de produção e consumo, esta condição vem sofrendo mudanças em decorrência de vários fatores. As dificuldades de acesso dos agricultores familiares aos meios de produção, diminuição das oportunidades de ocupação e renda, constituem alguns desses fatores que comprometem diretamente a satisfação das necessidades básicas das famílias rurais: alimentação, saúde, educação, transporte, moradia.



- Curso Bovinocultura

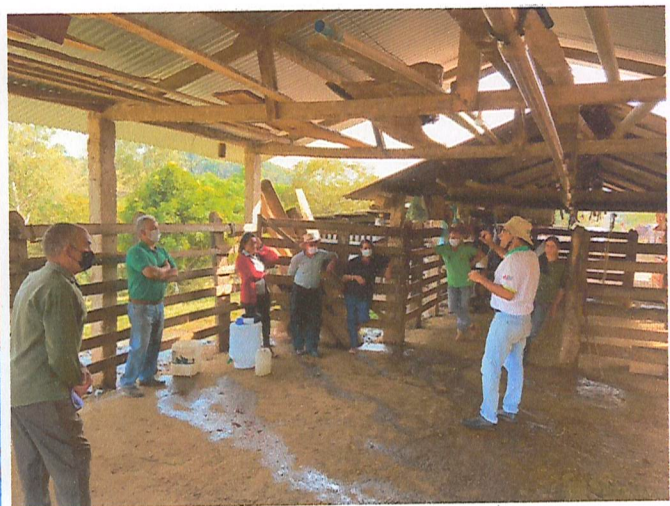
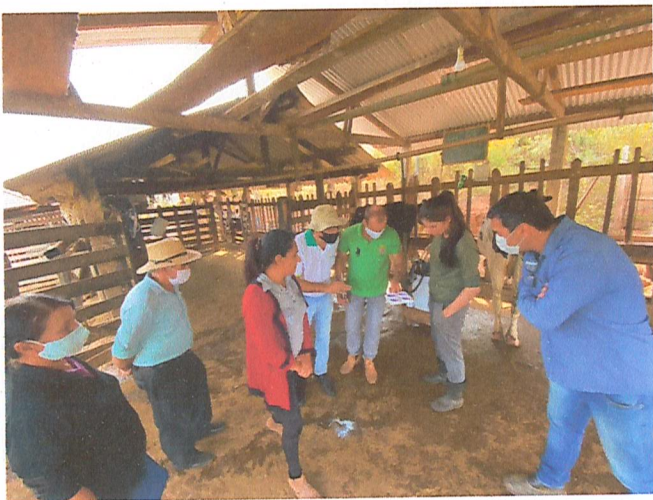
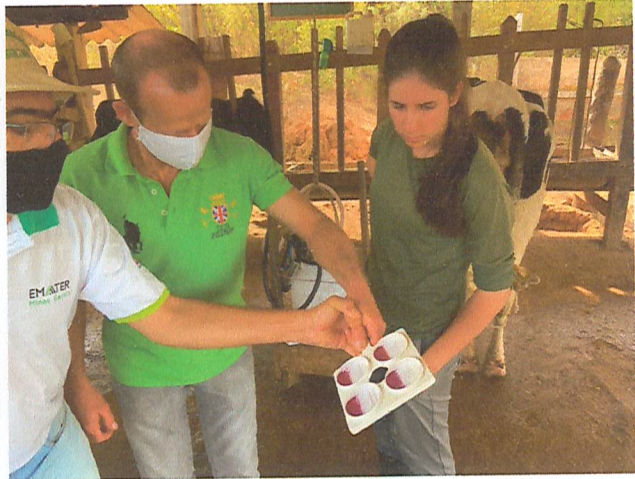

- Cultivo Protegido Tomate



- Cultivo Protegido Morango



4. Resultados da Emater–MG no Estado

Áreas de Atuação	Cientes atendidos	Atendimentos prestados
ATER Bovinocultura	78.018	225.053
ATER Cafeicultura	41.486	129.258
ATER Culturas (exceto cafeicultura)	87.890	222.187
ATER Hortaliças e Frutas	67.350	289.145
ATER Criações (exceto bovinocultura)	67.155	146.606
Comercialização e Gestão	105.980	283.770
Segurança Hídrica e Sustentabilidade	119.950	235.357
Agroecologia	41.210	70.551
Inclusão Produtiva	213.279	569.151
Número Total de Agricultores Familiares atendidos		285.344
Número Total de demais públicos atendidos		23.435
Número total de atendimentos prestados		2.171.078

5. Dados do município de Pouso Alegre

Produto interno bruto (PIB): *1	7.227.053.000
Produto interno bruto (PIB) da agropecuária: *1	67.400.000
Participação da agropecuária no PIB: *1	0.93% do PIB
Pequenos produtores, segundo o ICMS solidário *2	4.035

Fontes: *1 - IBGE / *2 - FJP

6. Principais produtos agropecuários do Município

São dados levantados pelas unidades locais da EMATER-MG e registrados em sistema informatizado próprio sobre os produtos agropecuários do município:

Produto	Produção Anual		Agric. Familiares	Agric. não Familiares
	Unid	Quant	Nº	Nº
Batata	t	12.600,00	8	12
Batata Doce	t	330,00	25	0
Bovinocultura de corte	t	759,57	900	128
Bovinocultura de leite	1000 L	14.400,00	1049	18
Café Arábica Sequeiro	sc	600,00	9	4
Feijão 1a. Safra	t	289,80	40	8
Feijão 2a. Safra	t	525,00	23	2
Mandioca (indústria)	t	6.300,00	44	0
Mandioca Mesa	t	330,00	25	0
Mandioquinha-salsa	t	1.068,00	4	2
Milho (Verão)	t	11.340,00	275	8
Milho Silagem (Verão)	t	96.000,00	225	10
Milho Verde	t	180,00	8	0
Morango (Fruticultura)	t	8.785,00	1075	15
Pimentão	t	420,00	30	0
Tomate Mesa	t	1.056,00	25	0

7. Resultados da Emater–MG no Município

Áreas de Atuação	Clientes atendidos	Atendimentos prestados
ATER Bovinocultura	133	668
ATER Cafeicultura	3	3
ATER Criações (exceto bovinocultura)	30	94
ATER Culturas (exceto cafeicultura)	78	163
ATER Hortaliças e Frutas	363	955
Agroecologia	68	79
Comercialização e Gestão	145	232
Inclusão Produtiva	398	809
Segurança Hídrica e Sustentabilidade Ambiental	197	317

Nº Total de AF atendidos	466
Nº Total de demais públicos atendidos	25
Número total de atendimentos prestados	3320

8. Efetividade Financeira

Recursos viabilizados para o município com a interveniência da Emater–MG

Especificação	Valor do Recurso (R\$)
Crédito Rural Pronaf e outras linhas (custeio e investimento)	1.033.630,00
ICMS Solidário Lei Robin Hood	263.502,12

Gráfico 1: Relação custo-benefício das Ações de ATER no município.

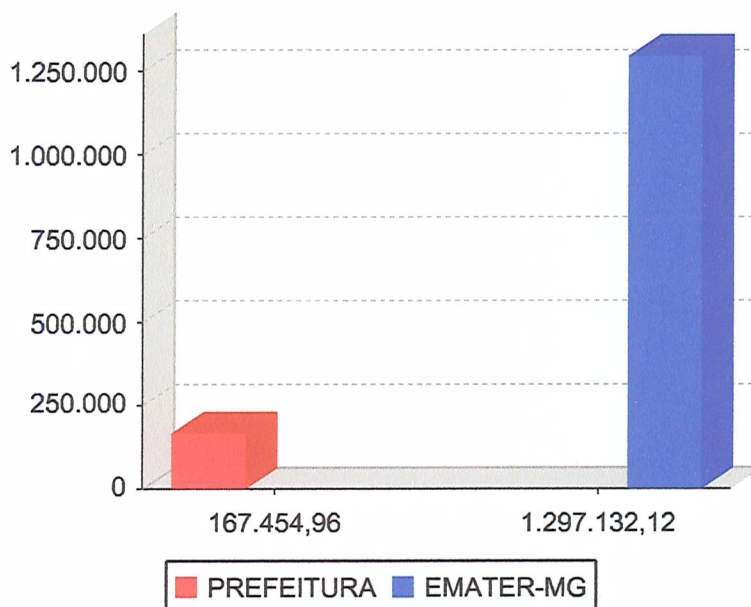

Para cada R\$ 1,00 aplicado pela Prefeitura Municipal nos serviços de ATER, prestados pela Emater–MG, foram viabilizados para o município R\$7,75

9. Equipe Local

Nome:

Assinatura:



Luciano Ferraz

[Handwritten signature]
[Handwritten signature]

Pouso Alegre, 19/4/2022