



COMPROVANTE DE ABERTURA

Processo: Nº 187144/2021 Cód. Verificador: 3S97A5E6

Requerente: 1078659 - EVELIN PEREIRA DA SILVA LEAL
CPF/CNPJ: 786.561.846-87
Endereço: RUA JOAQUIM CORREIA DE MORAIS NETO Nº 60 **CEP:**37.558-470
Cidade: Pouso Alegre **Estado:**MG
Bairro: ARISTEU DA COSTA RIOS
Fone Res.: Não Informado **Fone Cel.:** Não Informado
E-mail: Não Informado
Assunto: TRÂNSITO
Subassunto: Outros
Data de Abertura: 09/09/2021 11:43
Previsão: 08/11/2021
Origem: 02.008.026 CENTRAL DE ATENDIMENTO - 2017 - 2020
Destino: 02.015.003 SECRETARIA DE TRÂNSITO E TRANSPORTE - 2017 - 2020

Anexos

EVELIN PEREIRA_compressed.pdf

Observação

CONTRIBUINTE SOLICITA SINALIZAÇÃO E UMA LOMBADA, NA RUA MAJOR RUBENS STTORINO, Nº 4450, CURRALINHO, ELA INFORMA QUE NESTA RUA ESTA ACONTECENDO VARIOS ACIDENTES, DEVIDO A FALTA DE SINALIZAÇÃO E IMPRUDENCIA DOS MOTORISTAS.

TELEFONE: (35) 9 9868-7596

EVELIN PEREIRA DA SILVA LEAL
Requerente

KARINE ALANNA BUENO FONSECA
Funcionário(a)

Recebido



BOLETIM DE OCORRÊNCIA

BO NÚMERO

XXXX

Fl. 1/11

UNIDADE RESPONSÁVEL PELO REGISTRO 223 CIA PM/20 BPM/17 RPM		MUNICÍPIO POUSO ALEGRE			
UNIDADE DE ÁREA RESPONSÁVEL UNIDADE MILITAR: 223 CIA PM/20 BPM/17 RPM UNIDADE POLICIAL: 2ª DELEGACIA DE POLICIA CIVIL/POUSO ALEGRE					
DATA DO REGISTRO 08/09/2021 03:22		DESTINATÁRIO JECRIM DE POUSO ALEGRE			
ORIGEM DA COMUNICAÇÃO					
COMO FOI SOLICITADO O ATENDIMENTO DA OCORRÊNCIA LIGACAO TELEFONICA		DATA DA COMUNICAÇÃO 08/09/2021	HORA DA COMUNICAÇÃO 02:14		
ÓRGÃO SOLICITANTE XXXX					
DADOS DA OCORRÊNCIA / ATIVIDADE					
PROVÁVEL DESCRIÇÃO DA OCORRÊNCIA PRINCIPAL T00008 - ACIDENTE DE TRANSITO SEM VITIMA					
TENTADO / CONSUMADO CONSUMADO					
EVENTO OCORRIDO DURANTE O EXERCÍCIO DA ATIVIDADE DE TRANSPORTE POR APLICATIVO? NÃO					
NATUREZA SECUNDARIA 1 T10309 - DIRIGE VEIC. S/PERMISSAO/CNH/CASSADA PERIGO/DANO			TENTADO / CONSUMADO CONSUMADO		
DATA/HORA DO FATO 08/09/2021 02:14		DATA/HORA FINAL DO ATENDIMENTO 08/09/2021 04:00	DATA/HORA FINAL DO PREENCHIMENTO 08/09/2021 05:22		
DESCRIÇÃO DO LUGAR VIA DE ACESSO PUBLICA		COMPL DE LOCAL MEDIATO VIA DE ACESSO PUBLICA			
LOCAL (AV., RUA, ETC) AVENIDA MAJOR ARMANDO RUBENS STORINO					
NÚMERO S/N	KM XXXX	COMPLEMENTO XXXX	BAIRRO / VILA CURRALINHO	CEP XXXX	
MUNICÍPIO POUSO ALEGRE		UF MG	PAÍS BRASIL		
PONTO DE REFERÊNCIA XXXX		LATITUDE -22° 17' 35,8"	LONGITUDE -45° 55' 47,82"		
TIPO VIA XXXX					
CAUSA PRESUMIDA FALTA DE ATENCAO					
QUALIFICAÇÃO DOS ENVOLVIDOS					
ENVOLVIDO 1					
SEXO MASCULINO	TIPO ENVOLVIMENTO CONDUTOR DO VEÍCULO		TIPO DE PESSOA FISICA	COD. NATUREZA T00008	TENTADO / CONSUMADO CONSUMADO
DESCRIÇÃO NATUREZA ACIDENTE DE TRANSITO SEM VITIMA					
NOME COMPLETO JAMERSON DANTAS DOS SANTOS					
FOI GERADO UM TERMO DE CONSTATAÇÃO DE ALTERAÇÃO DA CAPACIDADE PSICOMOTORA PARA ESTE CONDUTOR.					
NACIONALIDADE BRASILEIRA		DATA NASCIMENTO 12/09/1993	NACIONALIDADE / UF ARCOVERDE / PE		
IDADE APARENTE 27	GRAU DA LESÃO SEM LESOES APARENTES		ESTADO CIVIL SOLTEIRO		
ORIENTAÇÃO SEXUAL IGNORADO		IDENTIDADE DE GÊNERO IGNORADO			
CUTIS PARDA		OCUPAÇÃO ATUAL FRENTISTA			
MÃE EDINEIDE DANTAS DA SILVA					
PAI GENIVALDO GUILHERME DOS SANTOS					
TIPO DO DOCUMENTO DE IDENTIFICAÇÃO CARTEIRA DE IDENTIDADE CIVIL					
NÚMERO DOCUMENTO IDENTIDADE 8928392		ÓRGÃO EXPEDIDOR SESP - SECRETARIA ESTADO DA SEGURANCA PUBLICA		UF PE	CPF / CNPJ 10375033416
ESCOLARIDADE ENSINO MEDIO COMPLETO (2º GRAU)					
ENDEREÇO (AV., RUA, ETC) RUA LUIZ BORGES NETTO		NÚMERO 500	KM XXXXX	COMPLEMENTO APTO 201	
BAIRRO PORTAL VILA VERDE		MUNICÍPIO POUSO ALEGRE			UF MG



BOLETIM DE OCORRÊNCIA

BO NÚMERO

XXXX

FI. 2/11

ENVOLVIDO 1

PAIS BRASIL	CEP XXXX	TELEFONE RESIDENCIAL/ CELULAR (35)991-704-867	TELEFONE COMERCIAL/ CELULAR XXXX
EMAIL JAMERSONDANTASDOSSANTOS@GMAIL.COM			
PESO ESTIMADO 60 KG	ALTURA ESTIMADA 175 CM	CALVÍCIE ? NÃO	CABELO ANELADO / ENCARACOLADO
COR OLHOS PRETO	ESTRABISMO ? NÃO	DEFICIÊNCIA FÍSICA INEXISTENTE	
AMPUTAÇÃO XXXX			
ATITUDES/SINAIS DE EMBRIAGUEZ SIM / HALITO ETILICO			
SINAIS DE SUBSTÂNCIAS TÓXICAS ? NÃO		SOFRIMENTO MENTAL XXXX	
DEFICIÊNCIA AUDIÓVISUAL XXXX			
CICATRIZ XXXX			
DEFORMIDADE XXXX			
LOCAL / TIPO TATUAGEM XXXX			
LOCAL / TIPO ACESSÓRIO XXXX			
INFORMAÇÕES COMPLEMENTARES XXXX			
ETILÔMETRO FOI UTILIZADO NESTE ATENDIMENTO ? NÃO			
MOTIVO CONDUTOR SE RECUSOU		OUTROS CONDUTOR SE RECUSOU	
PRISÃO / APREENSÃO FLAGRANTE DE CRIME / CONTRAVENCAO			HOUVE USO DE ALGEMAS / IMOBILIZAÇÃO DE ENVOLVIDOS ? NÃO

ENVOLVIDO 2

SEXO FEMININO	TIPO ENVOLVIMENTO SOLICITANTE	TIPO DE PESSOA FÍSICA	COD. NATUREZA T00008	TENTADO / CONSUMADO CONSUMADO
DESCRIÇÃO NATUREZA ACIDENTE DE TRANSITO SEM VITIMA				
NOME COMPLETO EVELIN PEREIRA LEAL				
NACIONALIDADE BRASILEIRA	DATA NASCIMENTO 14/04/1970	NATURALIDADE / UF POUSO ALEGRE / MG		
IDADE APARENTE 51	GRAU DA LESÃO SEM LESOES APARENTES	ESTADO CIVIL CASADO		
ORIENTAÇÃO SEXUAL IGNORADO	IDENTIDADE DE GÊNERO IGNORADO			
CUTIS BRANCA	OCUPAÇÃO ATUAL OPERADORA DE MAQUINA			
MÃE MARIA JOSE FAGUNDES				
PAI ADAO PEREIRA DA SILVA				
TIPO DO DOCUMENTO DE IDENTIFICAÇÃO CARTEIRA DE IDENTIDADE CIVIL				
NÚMERO DOCUMENTO IDENTIDADE 5701019	ÓRGÃO EXPEDIDOR SESP - SECRETARIA ESTADO DA SEGURANCA PUBLICA	UF MG	CPF / CNPJ 78656184687	
ESCOLARIDADE ENSINO MEDIO COMPLETO (2º GRAU)				
ENDEREÇO (AV., RUA, ETC) AVENIDA MAJOR ARMANDO RUBENS STORINO		NÚMERO 0	KM XXXXX	COMPLEMENTO SITIO REALEZA
BAIRRO CURRALINHO	MUNICÍPIO POUSO ALEGRE			UF MG
PAIS BRASIL	CEP XXXX	TELEFONE RESIDENCIAL/ CELULAR (35)998-687-596	TELEFONE COMERCIAL/ CELULAR XXXX	
EMAIL XXXX		MOTIVO AUSÊNCIA TELEFONE/EMAIL INFORMAÇÃO DESCONHECIDA		

ENVOLVIDO 3

SEXO MASCULINO	TIPO ENVOLVIMENTO CUSTODIANTE	TIPO DE PESSOA FÍSICA	COD. NATUREZA T00008	TENTADO / CONSUMADO CONSUMADO
DESCRIÇÃO NATUREZA ACIDENTE DE TRANSITO SEM VITIMA				
NOME COMPLETO JEYSON FERREIRA				



BOLETIM DE OCORRÊNCIA

BO NÚMERO

XXXX

Fl. 3/11

ENVOLVIDO 3

NACIONALIDADE BRASILEIRA		DATA NASCIMENTO 19/04/1993	NATURALIDADE / UF CRISTINA / MG	
IDADE APARENTE 28	GRAU DA LESÃO SEM LESOES APARENTES		ESTADO CIVIL CASADO	
ORIENTAÇÃO SEXUAL IGNORADO		IDENTIDADE DE GÊNERO IGNORADO		
CUTIS BRANCA		OCUPAÇÃO ATUAL FRENTISTA		
MÃE ANGELITA CAMPOS FERREIRA				
PAI JOSE REGINALDO FERREIRA				
TIPO DO DOCUMENTO DE IDENTIFICAÇÃO CARTEIRA NACIONAL DE HABILITACAO - CNH				
NÚMERO DOCUMENTO IDENTIDADE 05308644464		ÓRGÃO EXPEDIDOR DEPARTAMENTO ESTADUAL DE TRANSITO	UF MG	CPF / CNPJ 11722390611
ESCOLARIDADE ENSINO MEDIO COMPLETO (2º GRAU)				
ENDEREÇO (AV., RUA, ETC) RUA JURACY SCODELER		NÚMERO 20	KM XXXXX	COMPLEMENTO XXXX
BAIRRO MONTE CARLO	MUNICÍPIO POUSO ALEGRE			UF MG
PAÍS BRASIL	CEP XXXX	TELEFONE RESIDENCIAL/ CELULAR (35) 992-083-736	TELEFONE COMERCIAL/ CELULAR XXXX	
EMAIL XXXX	MOTIVO AUSÊNCIA TELEFONE/EMAIL INFORMAÇÃO DESCONHECIDA			

ENVOLVIDO 4

SEXO FEMININO	TIPO ENVOLVIMENTO PASSAGEIRO		TIPO DE PESSOA FISICA	COD. NATUREZA T00008	TENTADO / CONSUMADO CONSUMADO
DESCRIÇÃO NATUREZA ACIDENTE DE TRANSITO SEM VITIMA					
NOME COMPLETO JANECLÉIDE PEREIRA DA SILVA					
NACIONALIDADE BRASILEIRA		DATA NASCIMENTO 23/02/1995	NATURALIDADE / UF ARCOVERDE / PE		
IDADE APARENTE 26	GRAU DA LESÃO SEM LESOES APARENTES		ESTADO CIVIL SOLTEIRO		
ORIENTAÇÃO SEXUAL IGNORADO		IDENTIDADE DE GÊNERO IGNORADO			
CUTIS BRANCA		OCUPAÇÃO ATUAL OPERADORA DE MAQUINA			
MÃE LUZIA PEREIRA DA SILVA					
PAI JURANDIR ANTONIO DA SILVA					
TIPO DO DOCUMENTO DE IDENTIFICAÇÃO XXXX					
NÚMERO DOCUMENTO IDENTIDADE XXXX		ÓRGÃO EXPEDIDOR XXXX	UF XX	CPF / CNPJ 11293485470	
ESCOLARIDADE ENSINO MEDIO COMPLETO (2º GRAU)					
ENDEREÇO (AV., RUA, ETC) RUA LUIZ BORGES NETTO		NÚMERO 500	KM XXXXX	COMPLEMENTO APTO 201	
BAIRRO PORTAL VILA VERDE	MUNICÍPIO POUSO ALEGRE				UF MG
PAÍS BRASIL	CEP XXXX	TELEFONE RESIDENCIAL/ CELULAR (35) 992-345-662	TELEFONE COMERCIAL/ CELULAR XXXX		
EMAIL XXXX	MOTIVO AUSÊNCIA TELEFONE/EMAIL INFORMAÇÃO DESCONHECIDA				
PESO ESTIMADO 60 KG	ALTURA ESTIMADA 160 CM	CALVÍCIO ? NÃO	CABELO LISO	COR CABELO PRETO	
COR OLHOS CASTANHO	ESTRABISMO ? NÃO		DEFICIÊNCIA FÍSICA INEXISTENTE		
AMPUTAÇÃO XXXX					
ATITUDES/SINAIS DE EMBRIAGUEZ NÃO / XXXX					
SINAIS DE SUBSTÂNCIAS TÓXICAS ? NÃO		SOFRIMENTO MENTAL XXXX			
DEFICIÊNCIA AUDIOVISUAL XXXX					



BOLETIM DE OCORRÊNCIA

BO NÚMERO

XXXX

Fl. 4/11

ENVOLVIDO 4

CICATRIZ

XXXX

DEFORMIDADE

XXXX

LOCAL / TIPO TATUAGEM

XXXX

LOCAL / TIPO ACESSÓRIO

XXXX

INFORMAÇÕES COMPLEMENTARES

XXXX

ENVOLVIDO 5

SEXO	TIPO ENVOLVIMENTO	TIPO DE PESSOA	COD. NATUREZA	TENTADO / CONSUMADO
FEMININO	PASSAGEIRO	FISICA	T00008	CONSUMADO

DESCRIÇÃO NATUREZA

ACIDENTE DE TRANSITO SEM VITIMA

NOME COMPLETO

LUANA PERLA DA SILVA

NACIONALIDADE

BRASILEIRA

DATA NASCIMENTO

XXXX

NATURALIDADE / UF

ARCOVERDE / PE

IDADE APARENTE

GRAU DA LESÃO

XXXX

SEM LESOES APARENTES

ESTADO CIVIL

SOLTEIRO

ORIENTAÇÃO SEXUAL

IGNORADO

IDENTIDADE DE GÊNERO

IGNORADO

CUTIS

BRANCA

OCUPAÇÃO ATUAL

AGRICULTORA

MÃE

LUZIA PEREIRA DA SILVA

PAI

PERGENTINO CESARIO DA SILVA

TIPO DO DOCUMENTO DE IDENTIFICAÇÃO

XXXX

NÚMERO DOCUMENTO IDENTIDADE

XXXX

ÓRGÃO EXPEDIDOR

XXXX

UF

XX

CPF / CNPJ

07677008488

ESCOLARIDADE

ENSINO MEDIO COMPLETO (2º GRAU)

ENDEREÇO (AV., RUA, ETC)

RUA LUIZ BORGES NETTO

NÚMERO

500

KM

XXXXX

COMPLEMENTO

APTO 201

BAIRRO

PORTAL VILA VERDE

MUNICÍPIO

POUSO ALEGRE

UF

MG

PAÍS

BRASIL

CEP

XXXX

TELEFONE RESIDENCIAL/ CELULAR

(87) 988-419-052

TELEFONE COMERCIAL/ CELULAR

XXXX

EMAIL

XXXX

MOTIVO AUSÊNCIA TELEFONE/EMAIL

INFORMAÇÃO DESCONHECIDA

PESO ESTIMADO

65 KG

ALTURA ESTIMADA

165 CM

CALVICIE ?

NÃO

CABELO

LISO

COR CABELO

LOURO

COR OLHOS

CASTANHO

ESTRABISMO ?

NÃO

DEFICIÊNCIA FÍSICA

INEXISTENTE

AMPUTAÇÃO

XXXX

ATTITUDES/SINAIS DE EMBRIAGUEZ

NÃO / XXXX

SINAIS DE SUBSTÂNCIAS TÓXICAS ?

NÃO

SOFRIMENTO MENTAL

XXXX

DEFICIÊNCIA AUDIOVISUAL

XXXX

CICATRIZ

XXXX

DEFORMIDADE

XXXX

LOCAL / TIPO TATUAGEM

XXXX

LOCAL / TIPO ACESSÓRIO

XXXX

INFORMAÇÕES COMPLEMENTARES

XXXX

ANEXO TRÂNSITO

TIPO DE ACIDENTE

CHOQUE

DANOS AO PATRIMÔNIO

PRIVADO XXXX



BOLETIM DE OCORRÊNCIA

BO NÚMERO

XXXX

FI. 5/11

ANEXO TRÂNSITO

PÚBLICO

FEDERAL XXXX

ESTADUAL XXXX

MUNICIPAL XXXX

VEÍCULOS

VEÍCULO 1

SITUAÇÃO DO LOCAL

ACIDENTE SEM VITIMA, VEICULO AGUARDOU REGISTRO NO LOCAL

ENVOLV. NR.

1

SITUAÇÃO VEÍCULO

VEICULO LIBERADO PARA TERCEIRO

MOTIVO APREENSAO

XXXX

CONDUTOR QUE RECEBU O VEICULO

XXXX

Nº DO REGISTRO

XXXX

UF

XXXX

NR. CRLV/CIA

XXXX

RENAVAM

00876117078

TIPO DE VEICULO

AUTOMOVEL

CHASSI

9BGAC69M0B180441

MARCA / MODELO

XXXX

MUNICÍPIO

POUSO ALEGRE

UF

MG

ESPÉCIE

PASSAGEIRO

CATEGORIA

PARTICULAR

ACOPLADO?

XXXX

ACOPLADO AO VEICULO NR.

XXXX

PLACA

AAx-0A34

COR PREDOMINANTE

XXXX

ANO EXERCÍCIO

2021

ANO FABRICAÇÃO

2006

SEGURO OBRIGATORIO ?

XXXX

SEGURO OPCIONAL ?

XXXX

NOME PROPRIETARIO

XXXX

OS DADOS DO VEICULO FORAM VALIDADOS NO SDAK?

NÃO

ORIGEM DA AIT/AINA

DETRAN - DEPARTAMENTO DE TRANSITO

NÚMERO DO AIT

AM01986507

CÓDIGOS DE INFRAÇÕES

50100

ORIGEM DA AIT/AINA

DETRAN - DEPARTAMENTO DE TRANSITO

NÚMERO DO AIT

AM01986508

CÓDIGOS DE INFRAÇÕES

75790

DADOS CONDUTOR

INFORMOU DADOS DE HABILITAÇÃO?

NÃO

SENTIDO DO TRÁFEGO DO VEICULO (ORIGEM/DESTINO)

OUTROS (NO HISTORICO)

TACÓGRAFO

OUTROS (NO HISTORICO)

Nº OCUPANTES

3

HOUE CONDIÇÕES DE PRODUIR MATERIAL FOTOGRAFICO ?

SIM

TODOS OS OCUPANTES DO VEICULO

ENVOLVIDO

JAMERSON DANTAS DOS SANTOS

DISPOSITIVO DE SEGURANCA

CINTO DE SEGURANCA

OCUPANTE

CONDUTOR DO VEICULO (0300)

JANECLEIDE PEREIRA DA SILVA

CINTO DE SEGURANCA

PASSAGEIRO (0612)

LUANA PERLA DA SILVA

CINTO DE SEGURANCA

PASSAGEIRO (0612)

DANO(S) APARENTE(S)

CONFORME RELATÓRIO DE DANOS DO VEÍCULO

VEICULO TRANSPORTANDO CARGA

XXXX

Nº DA ONU

XXXX

Nº DA NOTA FISCAL

XXXX

VALOR DA NOTA FISCAL

XXXX

EXPEDIDOR

XXXX

MERCADORIA TRANSPORTADA

XXXX

DINÂMICA DO ACIDENTE - VEÍCULO 1

NATUREZA DO MOVIMENTO DO VEICULO

SEGUINDO EM FRENTE

PONTO DE IMPACTO

FRENTE CENTRAL, FRENTE DIREITA

VIA

PISTA SIMPLES

NÚMERO DE FAIXAS DE TRÂNSITO

1 (UMA)

LARGURA DA PISTA

ESTREITA (ATE 7.0M)

TRAÇADO DA PISTA

CURVA

RELEVO DA PISTA

INCLINADO

SEPARAÇÃO FÍSICA

NAO EXISTE

CONDIÇÃO DA PISTA

BOA

PAVIMENTO

ASFALTO

ACOSTAMENTO

NAO HA

CALÇADA

NAO HA

CARACTERÍSTICA DA VIA

OUTRAS

MÃO DE DIREÇÃO DA VIA

DUPLA

OBRA DE ARTE

NAO HA OBRA DE ARTE

SUPERFÍCIE DA PISTA

SECA

TEMPO

BOM

LUMINOSIDADE

NOITE/ILUMINACAO ARTIFICIAL



BOLETIM DE OCORRÊNCIA

BO NÚMERO

XXXX

Fl. 6/11

VEÍCULOS

DINÂMICA DO ACIDENTE - VEÍCULO 1

SINALIZAÇÃO VERTICAL BOA	SINALIZAÇÃO HORIZONTAL BOA
SINALIZAÇÃO EXISTENTE PARADA DE ONIBUS	
CONTROLE DE TRÁFEGO INEXISTENTE	MARCAS LONGITUDINAIS (VIÁRIAS) FAIXA CONTINUA
RESTRIÇÃO DE VISIBILIDADE NAO HA	
OBRAS NA PISTA NAO HA OBRA	VELOCIDADE PERMITIDA EM KM/H XXXX

DANOS/AVARIAS - VEÍCULO 1

PEÇAS ESTRUTURAIS/SEGURANÇA PASSIVA AVARIADAS NO ACIDENTE

1. PAINEL CORTA-FOGO	NÃO		
2. LONGARINA DIANTEIRA ESQUERDA	NÃO		
3. CAIXA DE RODA DIANTEIRA ESQUERDA	NÃO		
4. ESTRUTURA DA SOLEIRA ESQUERDA	SIM		
5. AIR BAGS FRONTAIS	SIM		
6. AIR BAGS LATERAIS	NÃO		
7. ESTRUTURA DA COLUNA DIANTEIRA ESQUERDA	NÃO		
8. ESTRUTURA DA COLUNA CENTRAL ESQUERDA	NÃO		
9. ESTRUTURA DA COLUNA TRASEIRA ESQUERDA	NÃO		
10. CAIXA DE RODA TRASEIRA ESQUERDA	NÃO		
11. ASSOALHO CENTRAL ESQUERDO	NÃO		
12. LONGARINA TRASEIRA ESQUERDO	NÃO		
13. ASSOALHO PORTAMALAS OU CAÇAMBA	NÃO		
14. LONGARINA TRASEIRA DIREITA	NÃO		
15. CAIXA DE RODA TRASEIRA DIREITA	NÃO		
16. ESTRUTURA DA COLUNA TRASEIRA DIREITA	NÃO		
17. ESTRUTURA DA SOLEIRA DIREITA	NÃO		
18. ESTRUTURA DA COLUNA CENTRAL DIREITA	NÃO		
19. ESTRUTURA DA COLUNA DIANTEIRA DIREITA	NÃO		
20. ASSOALHO CENTRAL DIREITO	NÃO		
21. CAIXA DE RODA DIANTEIRA DIREITA	SIM		
22. LONGARINA DIANTEIRA DIREITA	SIM		
TOTAL SIM 4	TOTAL NA 0	TOTAL GERAL (SIM + NA) 4	MONTA MÉDIA

OBSERVAÇÕES

DANOS APARENTES: CAPO, PARA CHOQUE DIANTEIRO, CAIXA RODA DIANTEIRA DIREITA, PARA LAMA DIANTEIRO DIREITO, FAROL DIREITO, GRADE DIANTEIRA, RADIADOR.

HISTÓRICO DA OCORRÊNCIA / ATIVIDADE

TCO 1378/2021

EXCELENTÍSSIMO JUIZ DE DIREITO DO JUIZADO ESPECIAL CRIMINAL DA COMARCA DE POUSO ALEGRE, INFORMO-VOS QUE:

ACIONADOS PELO COPOM, COM INFORMAÇÃO DE QUE NA AVENIDA MAJOR ARMANDO RUBENS STORINO, NA ALTURA DO BAIRRO CURRALINHO TERIA OCORRIDO UM ACIDENTE DE TRANSITO.

NO LOCAL, FOI CONSTATADA A VERACIDADE DA INFORMAÇÃO, SENDO VERIFICADO QUE O VEICULO ENVOLVIDO SERIA O GM/VECTRA QUALIFICADO EM CAMPO PRÓPRIO, O QUAL ERA CONDUZIDO POR JAMERSON DANTAS DOS SANTOS.

INDAGADO SOBRE OS FATOS, O CONDUTOR ALEGOU QUE TRAFEGAVA PELA REFERIDA AVENIDA SENTIDO BAIRRO; QUE AO CHEGAR NO LOCAL DO ACIDENTE, ONDE EXISTE UMA CURVA, ACABOU PERDENDO O CONTROLE DA DIREÇÃO, VINDO A COLIDIR COM A CERCA DA CASA DA SOLICITANTE; QUE NÃO DESEJA REALIZAR O TESTE DE ALCOOLEMIA; QUE NÃO POSSUI CNH/PPD.

AS PASSAGEIRAS DO VEICULO, QUALIFICADAS EM CAMPO PRÓPRIO, CONFIRMAM A ALEGAÇÃO DO CONDUTOR.

DIANTE DO EXPOSTO, FOI DADA VOZ DE PRISÃO AO CONDUTOR, POR DIRIGIR VEICULO EM VIA PUBLICA SEM POSSUIR PPD/ CNH, GERANDO PERIGO DE DANO, CONFORME ART. 309 DO CTB, SENDO INFORMADO SOBRE SEUS DIREITOS CONSTITUCIONAIS E LIBERADO NO PRÓPRIO LOCAL.

INFORMO QUE DEVIDO AO FATO DE NÃO POSSUIR CNH/PPD E SE RECUSAR A REALIZAR O TESTE DO ETILÔMETRO, FORAM CONFECCIONADOS OS DEVIDOS AUTOS DE INFRAÇÃO DE TRÂNSITO E QUE ACIONADA A PERICIA NO LOCAL, FOI DISPENSADA PELO



BOLETIM DE OCORRÊNCIA

BO NÚMERO

XXXX

Fl. 7/11

HISTÓRICO DA OCORRÊNCIA / ATIVIDADE

DELEGADO DE PLANTÃO DR. RICARDO.

POR SE TRATAR DE CRIME DE MENOR POTENCIAL OFENSIVO, EM CONFORMIDADE AO DISPOSTO NA LEI 9.099/95, ARTIGO 61, NÃO FOI IMPOSTO O AUTO DE PRISÃO EM FLAGRANTE, NA FORMA DO ARTIGO 69, PARÁGRAFO ÚNICO, DO REFERIDO DIPLOMA LEGAL, HAJA VISTA QUE A AUTORA ASSUMIU O COMPROMISSO DE COMPARECER AO JUIZADO ESPECIAL CRIMINAL, LOCALIZADO A AVENIDA DOUTOR CARLOS BLANCO, Nº 245, BAIRRO SANTA RITA I, POUSO ALEGRE/MG, QUANDO NOTIFICADO.

MODO DA AÇÃO CRIMINOSA

ACIDENTE DE TRÂNSITO ENVOLVENDO CONDUTOR INABILITADO.

Perícia Técnica

PERÍCIA TÉCNICA COMPARECEU?	PREFIXO DA VIATURA	PLACA DA VIATURA	PERITO (MATRÍCULA - NOME)
NAO	XXXX	XXXX	XXXX - XXXX

MOTIVO DO NÃO COMPARECIMENTO

DISPENSADA PELO DELEGADO DE PLANTÃO.

VIATURAS

VIATURA 1

TIPO DA VIATURA	ORGÃO
PRINCIPAL	POLICIA MILITAR

DESCRIÇÃO / OBSERVAÇÃO

VIATURA COM CELA -

PLACA	PREFIXO / ÓRGÃO	REGISTRO GERAL	PREFIXO PADRÃO	PROBLEMAS DURANTE O ATENDIMENTO
QUZ2390	PM	29319	XXXX	XXXX

MILITARES/POLICIAIS INTEGRANTES

MILITAR/POLICIAL INTEGRANTE

NUM VIATURA	MATRÍCULA	CARGO
1	1618297	3 SARGENTO

NOME COMPLETO

FLAVIO DE SOUZA FARIA

CORPORAÇÃO

POLICIA MILITAR

UNIDADE

2 PEL/223 CIA PM/20 BPM/17 RPM

Hipotecado?

NÃO

MILITAR/POLICIAL INTEGRANTE

NUM VIATURA	MATRÍCULA	CARGO
1	1710672	SOLDADO DE 1 CLASSE

NOME COMPLETO

EDSON MAGNO PIMENTA BORGES

CORPORAÇÃO

POLICIA MILITAR

UNIDADE

1 PEL/223 CIA PM/20 BPM/17 RPM

Hipotecado?

NÃO

RESPONSÁVEL PELA APREENSÃO/PRISÃO/CONDUÇÃO

UNIDADE

2 PEL/223 CIA PM/20 BPM/17 RPM

MATRÍCULA	NOME COMPLETO
1618297	FLAVIO DE SOUZA FARIA

CARGO
3 SARGENTO

OS PRESOS APREENHIDOS FORAM INFORMADOS DOS SEUS DIREITOS?
SIM

CORPORAÇÃO

POLICIA MILITAR

ASSINATURA:

DADOS PARA CONTROLE INTERNO/RELATOR DA OCORRÊNCIA

UNIDADE

2 PEL/223 CIA PM/20 BPM/17 RPM

MATRÍCULA	NOME COMPLETO
1618297	FLAVIO DE SOUZA FARIA

CARGO

3 SARGENTO

CORPORAÇÃO

POLICIA MILITAR

ASSINATURA:



BOLETIM DE OCORRÊNCIA

BO NÚMERO

XXXX

FI. 8/11

**RECIBO DA AUTORIDADE A QUE SE DESTINA OU SEU AGENTE / AUXILIAR POLICIAL
OU RECIBO DO RESPONSÁVEL CIVIL****DESTINATÁRIO / RECIBO 1**

Recebi o "Boletim de Ocorrência" de Número BO XXXX e Número de REDS 2021-043354720-001 para conhecimento e providências, bem como as pessoas, materiais, objetos, animais, substâncias e/ ou documentos que, existindo, estejam descritos ou assinalados neste documento.

DATA	HORA	MATRÍCULA	NOME
XXXXX	XXXXX	XXXX	XXXX

CARGO
XXXX**RECIBO PENDENTE:**ÓRGÃO/UF
PODER JUDICIARIO / MG*Ocorrência exportada por expiração do prazo para recibo eletrônico*UNIDADE
JECRIM DE POUSO ALEGREPROVIDÊNCIA A SER TOMADA PELA AUTORIDADE
XXXXITENS ENTREGUES A ESTE DESTINATÁRIO
- ENVOLVIDOS 1

ASSINATURA

RECIBO GERADO POR:

PM1618297 - FLAVIO DE SOUZA FARIA

DATA DE CRIAÇÃO DO RECIBO:

08/09/2021 04:57

DESTINATÁRIO / RECIBO 2

DATA	HORA	MATRÍCULA	NOME
XXXX	XXXX	XXXX	XXXX

CARGO
XXXXÓRGÃO/UF
POLICIA CIVIL / MGUNIDADE
COORDENACAO DE ADMINISTRACAO DE TRANSITOPROVIDÊNCIA A SER TOMADA PELA AUTORIDADE
XXXXITENS ENTREGUES A ESTE DESTINATÁRIO
XXXX

ASSINATURA

RECIBO GERADO POR:

DATA DE CRIAÇÃO DO RECIBO:

08/09/2021 05:22



FOTOS DOS VEÍCULOS

VEICULO 1



VEICULO 1





VEICULO 1

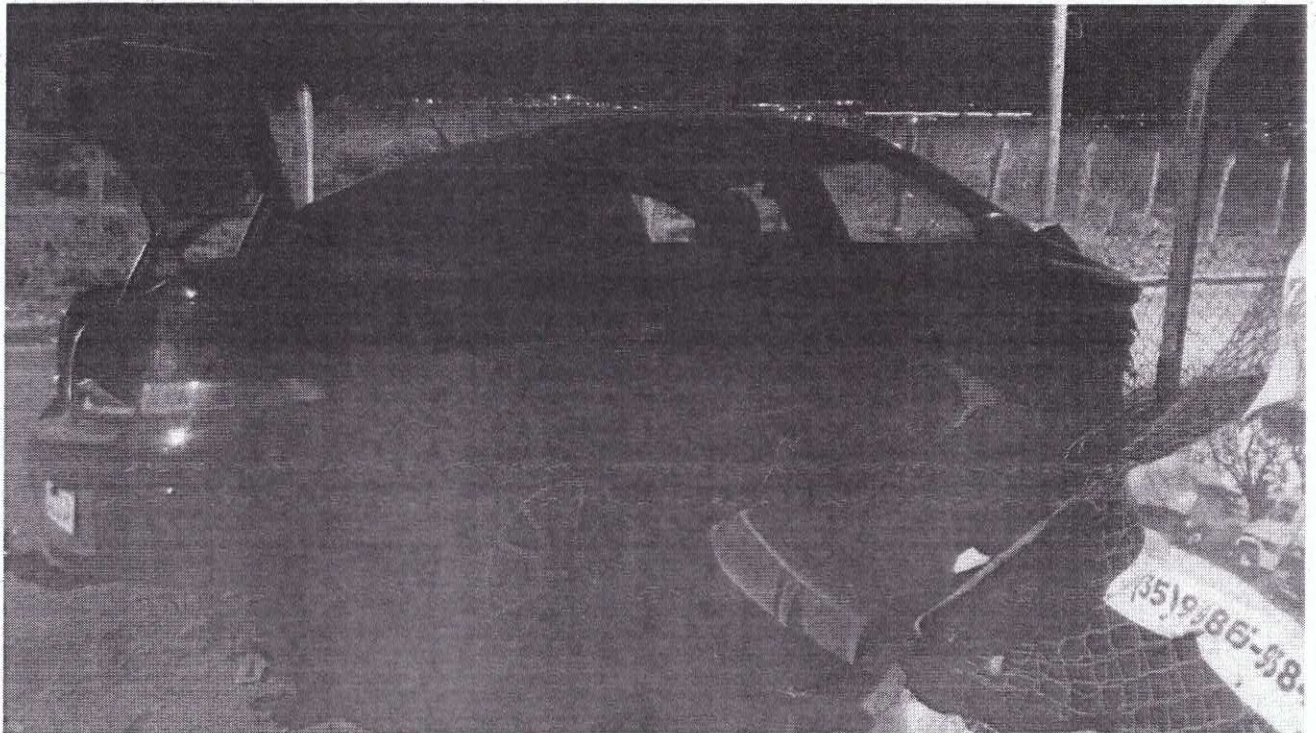

VEICULO 1

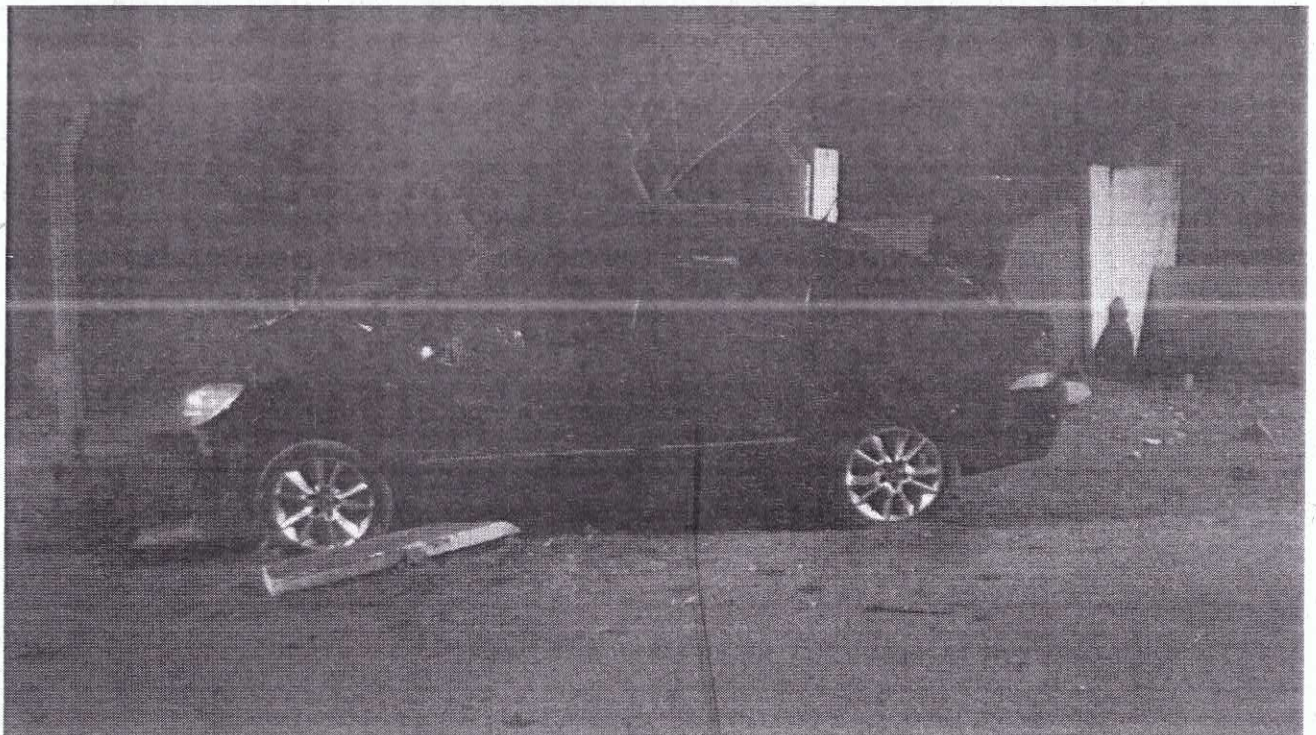

FOTOS DO ACIDENTE DE TRANSITO



FOTO ACIDENTE 1



***** FIM DOS ANEXOS: O RESTANTE DA PÁGINA DEVE SER INUTILIZADO. *****

***** FIM DO REGISTRO: O RESTANTE DA PÁGINA DEVE SER INUTILIZADO. *****